Zeitschrift: Das Werk : Architektur und Kunst = L'oeuvre : architecture et art
Band: 7 (1920)

Werbung

Nutzungsbedingungen
Die ETH-Bibliothek ist die Anbieterin der digitalisierten Zeitschriften auf E-Periodica. Sie besitzt keine Urheberrechte an den Zeitschriften und ist nicht verantwortlich für deren Inhalte. Die Rechte liegen in der Regel bei den Herausgebern beziehungsweise den externen Rechteinhabern. Das Veröffentlichen von Bildern in Print- und Online-Publikationen sowie auf Social Media-Kanälen oder Webseiten ist nur mit vorheriger Genehmigung der Rechteinhaber erlaubt. Mehr erfahren

Conditions d'utilisation
L'ETH Library est le fournisseur des revues numérisées. Elle ne détient aucun droit d'auteur sur les revues et n'est pas responsable de leur contenu. En règle générale, les droits sont détenus par les éditeurs ou les détenteurs de droits externes. La reproduction d'images dans des publications imprimées ou en ligne ainsi que sur des canaux de médias sociaux ou des sites web n'est autorisée qu'avec l'accord préalable des détenteurs des droits. En savoir plus

Terms of use
The ETH Library is the provider of the digitised journals. It does not own any copyrights to the journals and is not responsible for their content. The rights usually lie with the publishers or the external rights holders. Publishing images in print and online publications, as well as on social media channels or websites, is only permitted with the prior consent of the rights holders. Find out more

Download PDF: 02.11.2025

ETH-Bibliothek Zürich, E-Periodica, https://www.e-periodica.ch

Koh-i-noor Bleistifte
sind immer noch unerreicht

KAEGI & EGLI / ZÜRICH 2
TEL. S. 1892 Vertrauenshaus für Erstellung elektr. SEESTR. 289
Hausinstallationen
für Beleuchtungs-, Koch- u. Heizzwecke

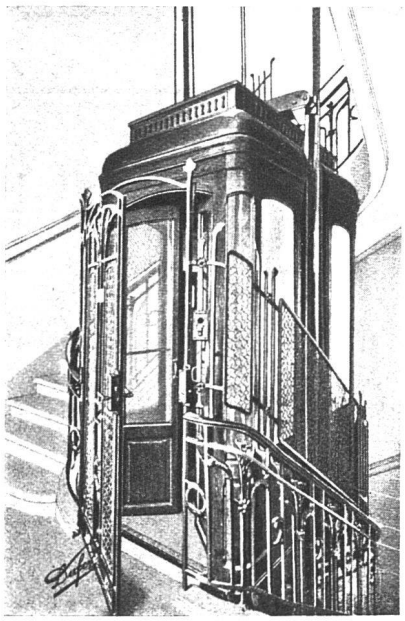

Absolut
geräuschlos laufende
und betriebssichere
PERSONEN-
UND WAREN-
AUFZÜGE
erstellen in
eleganter
Ausführung
Schindler & Cie., Luzern

Wir bitten unsere Leser, bei Bestellungen auf Grund hierin enthaltener Anzeigen sich stets auf „Das Werk" zu beziehen.

HASLER A.-G. BERN

MODERNSTE
TELEPHON-
INSTALLATIONEN

GLÜHLAMPEN-
ZENTRALEN

VERLANGEN SIE PROSPEKTE!

Tischstation zu 25 Anschlüssen

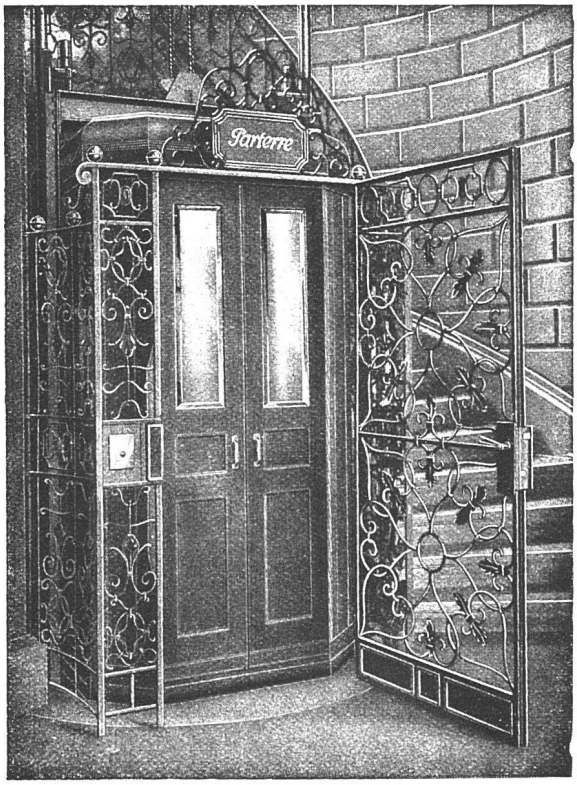

Erstklassige
Personen- und
Waren-
Aufzüge
jeder Leistung
und Betriebsart
erstellt

**Schweiz.
Wagonsfabrik Schlieren
Aktiengesellschaft**
Abtg. „Aufzugbau"
Schlieren-Zürich

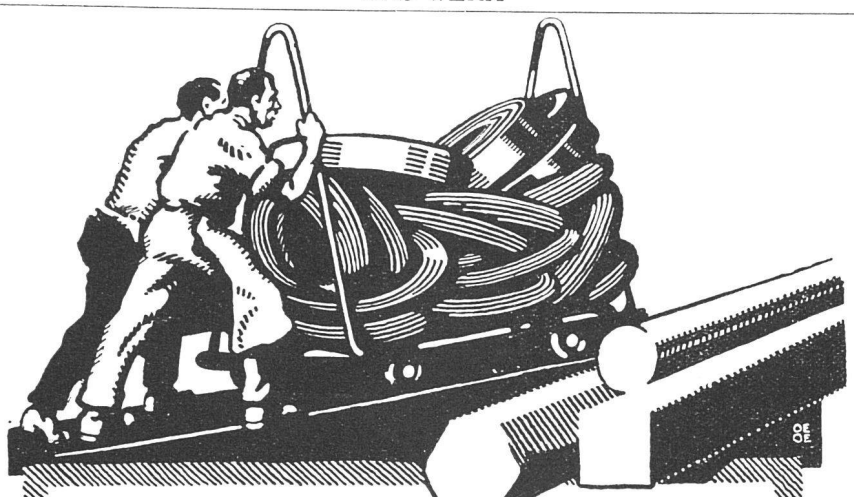

VEREINIGTE DRAHTWERKE A.-G. BIEL

EISEN & STAHL

BLANK & PRÄZIS GEZOGEN, RUND, VIERKANT, SECHSKANT & ANDERE PROFILE
SPEZIALQUALITÄTEN FÜR SCHRAUBENFABRIKATION & FAÇONDREHEREI
BLANKE STAHLWELLEN, KOMPRIMIERT ODER ABGEDREHT
BLANKGEWALZTES BANDEISEN & BANDSTAHL
BIS ZU 300 m/m BREITE
VERPACKUNGS-BANDEISEN

GROSSER AUSSTELLUNGSPREIS SCHWEIZ. LANDESAUSSTELLUNG BERN 1914

„JURASIT" „ALPESITE"

Schweiz. Natur-Edelputz

Schweiz. Antrag-Vorsatzbeton- und Kunststein-Material

beides einheimische Fabrikate von grosser Solidität und Farbbeständigkeit, vorteilhaft in der Verarbeitung. Prospekte, Muster, Referenzen u. jegliche Auskunft durch die Allein-Fabrikanten

Hydr. Kalk- und Gipsfabrik Bärschwil

Terrazzo- und Jurasitwerke

VERTRETER für den Kanton Bern exkl. Biel und Jura: BAUKONTOR A.-G., BERN; für Jura und Biel: BAUMATERIAL A.-G., BIEL; für Zentralschweiz: BAUMATERIAL A.-G., LUZERN

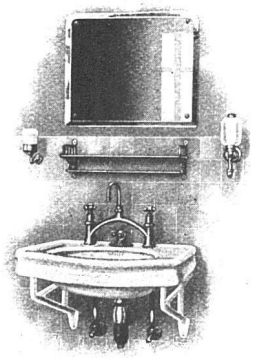

TROESCH & Co., BERN

AKTIENGESELLSCHAFT

ENGROS-HAUS FÜR GESUNDHEITSTECHNISCHE WASSERLEITUNGS-ARTIKEL

PERMANENTE MUSTER-AUSSTELLUNG

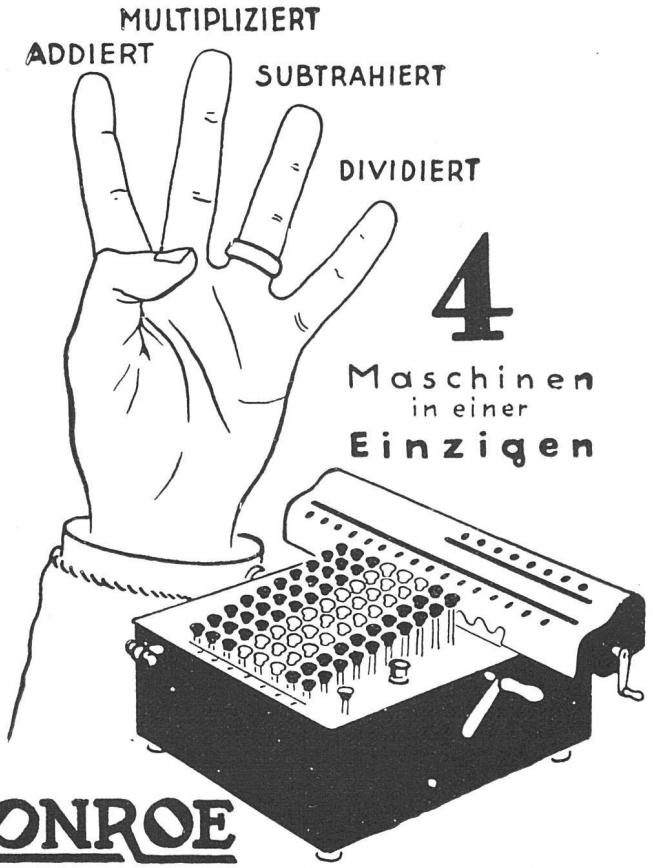

MONROE
Additions-& Rechenmaschine
Generalvertretung für die Schweiz
W. EGLI-KAESER·BERN
TELEPHON·1235 SCHAUPLATZG·23

Verlangen Sie kostenlose Vorführung

Vertreter in

Basel, Genf, Lausanne, St. Gallen, Zürich

THEOD. BERTSCHINGER

HOCH- & TIEFBAU-UNTERNEHMUNG

LENZBURG Tel. No. 8

ZÜRICH Tel. 6192

Bauausführungen

von

Industrieanlagen	Wasseranlagen, Flusskorrektionen
Geschäftshäuser	Erd- und Baggerarbeiten
Wohnhäuser	Stollen- und Tunnelbauten
Landwirtschaftl. Bauten	Sondierschächte, Tiefbohrungen

Eigene, gut eingerichtete Betriebe für Erdbau, Maurerei, Steinhauerei, Kunststeinfabrikation, Sägerei, Zimmerei, Glaserei, Schreinerei und Schlosserei

HEINRICH HATT-HALLER
HOCH- UND TIEFBAU-UNTERNEHMUNG
ZÜRICH

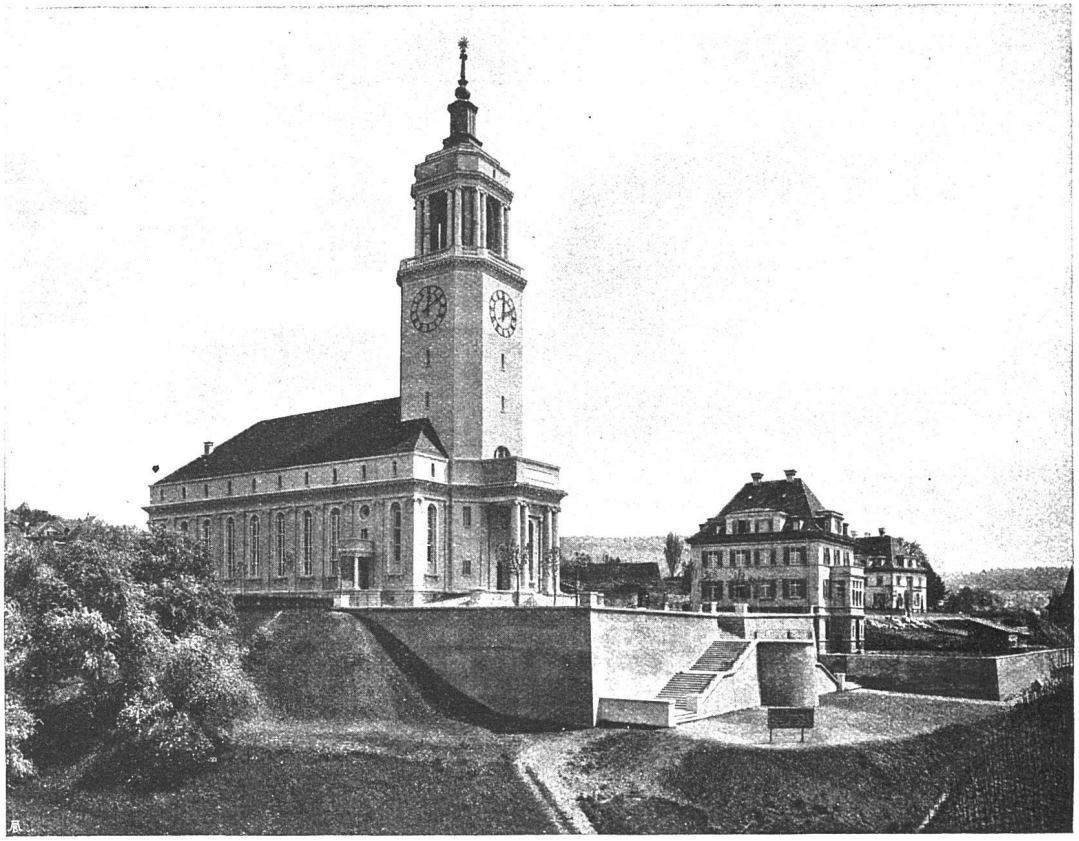

NEUE KIRCHE UND PFARRHAUS IN ZÜRICH-FLUNTERN

AUSFÜHRUNG

VON KIRCHENBAUTEN, GESCHÄFTSHÄUSERN, FABRIKEN, VILLEN UND WOHNHÄUSERN ETC.

VON

EISENBETONBAUTEN, WASSERBAUTEN, FUNDATIONEN, BAHNBAUTEN, STRASSEN-BAUTEN, BRÜCKEN, KANALISATIONEN ETC.

SULZER

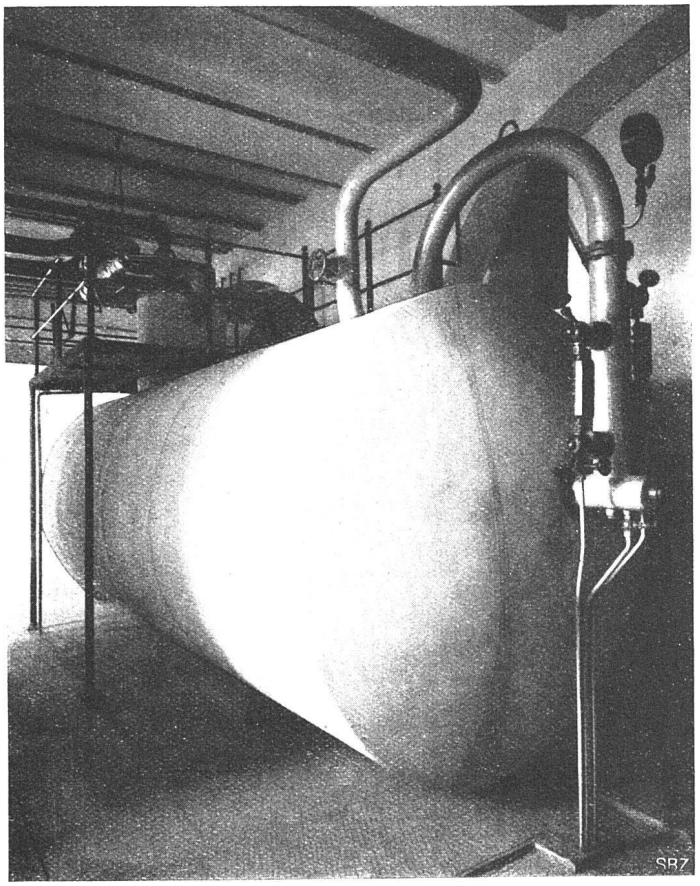

Hochdruck-Dampfspeicher in der Seidenfärberei Rob. Schwarzenbach & Cie., Thalwil

Verwendung von Nachtkraft Drehstrom 8000 Volt

AUSZUG AUS DER REFERENZEN-LISTE

	Inhalt l	Leistung Kw	Spannung Volt	Stromart
Elektro-Warmwasserheizungen: mit Wärmespeichern:				
Grand Hotel Brissago	5000	100	230	Drehstrom
Frau Ziegler-Geilinger, Neftenbach	3000	40	500	Drehstrom
Siber & Wehrli, Schönenberg	2×5000	2×70	225	Gleichstrom
Broncewarenfabrik A.-G., Turgi	10,000	135	350	Drehstrom
Schulhaus Aarau	30,000	300	4,000	Zweiphasen-Wechselstrom
Elektro-Dampfkessel:				
Niederdruck:				
Sanatorium St. Anna, Luzern		40	560	Einphasen-Wechselstrom
		15	320	Drehstrom
Hochdruck:				
Jenny-Kunz, Färberei, Aarau		1400	4,000	Zweiphasen-Wechselstrom
Robert Schwarzenbach & Cie., Thalwil	30,000	500	8,000	Drehstrom

GEBR. SULZER A.-G., WINTERTHUR, ABT. ZENTRALHEIZUNGEN

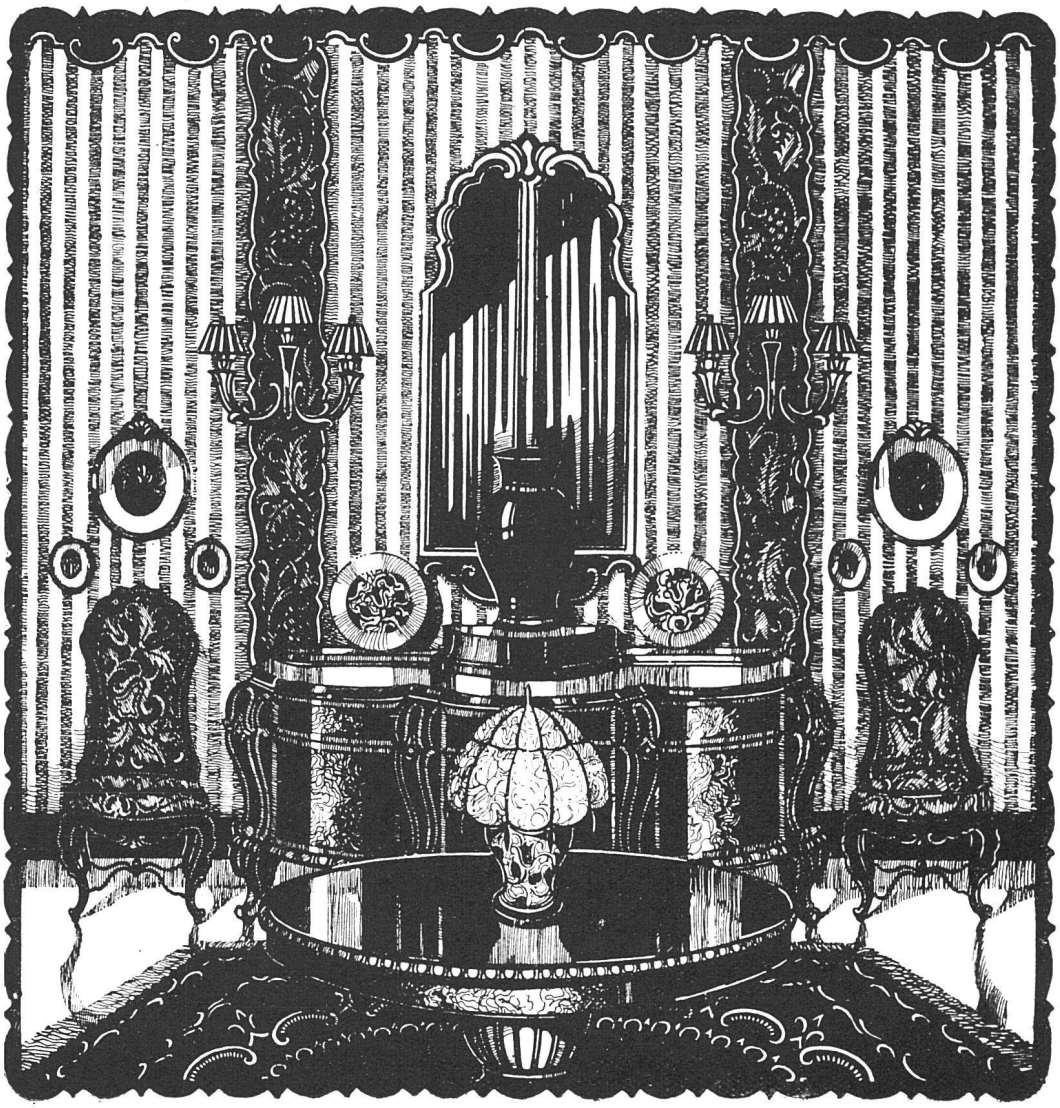

WERKSTÄTTEN
FÜR KÜNSTLERISCHE
INNENAUSSTATTUNG
POSTSTR. 4 ★ ZÜRICH 1 ★ TEL. S. 5510
ADOLPHE FAIGLE
AUSSTATTUNG VORNEHMER WOHNRÄUME
UND GANZER VILLEN IN JEDER STILART.
EIGENE FABRIKATIONSWERKSTÄTTEN
ANTIQUITÄTEN & KUNSTGEGENSTÄNDE

Ad. Schäfer & Cie
Aarau

UNTERNEHMUNG

von Arbeiten in Hoch- und Tiefbau / Eigene Zimmer-, Glaser- und Schreinerwerkstätten / Kunststein-Werkstätte / Steinhauerei

Baubureau für Projektierungen

METTLACHER WAND- u. BODENPLATTEN
JEUCH, HUBER u. Co
BASEL-ZÜRICH
KUNSTKERAMIK
BAUKERAMIK

ETERNIT NIEDERURNEN

KAPELLE IN SPREITENBACH (AARG.), DACHREITER IN ETERNIT, GESCHLAUFTE DECKUNG, KUPFERBRAUN

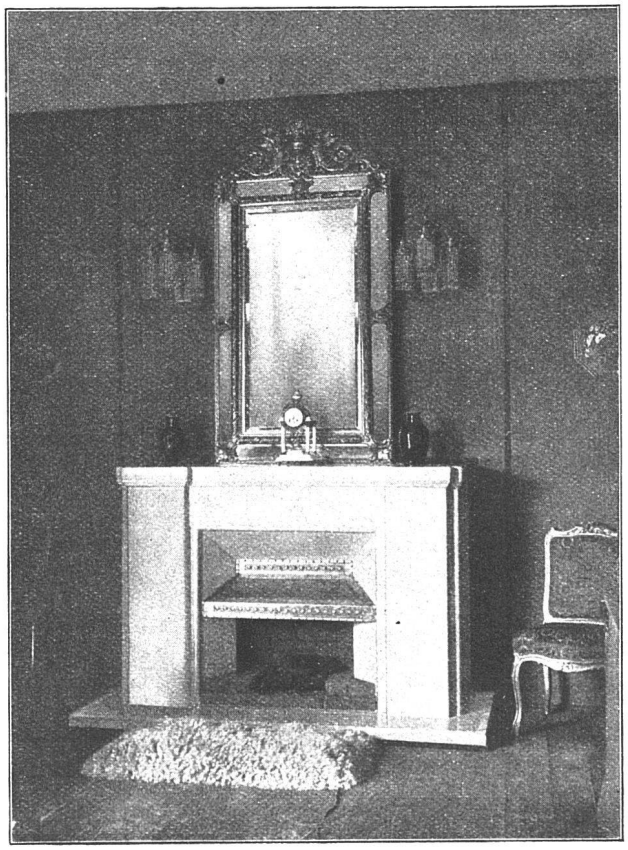

Elektrische Heizungen

HELLER & Cie
LUZERN

Industriestrasse 5 — Telephon 2428

Elektrische Zimmeröfen
Elektrische Speicheröfen
Elektrische Cheminées
Elektrische Konditoreiöfen
Elektrische Grossbacköfen
Elektrische Durchflusskessel
Elektrische Dampfkessel
Elektrische Rauchverzerrer
Elektrische Heizkörper für Industrie und Gewerbe

Verlangen Sie unsere Prospekte

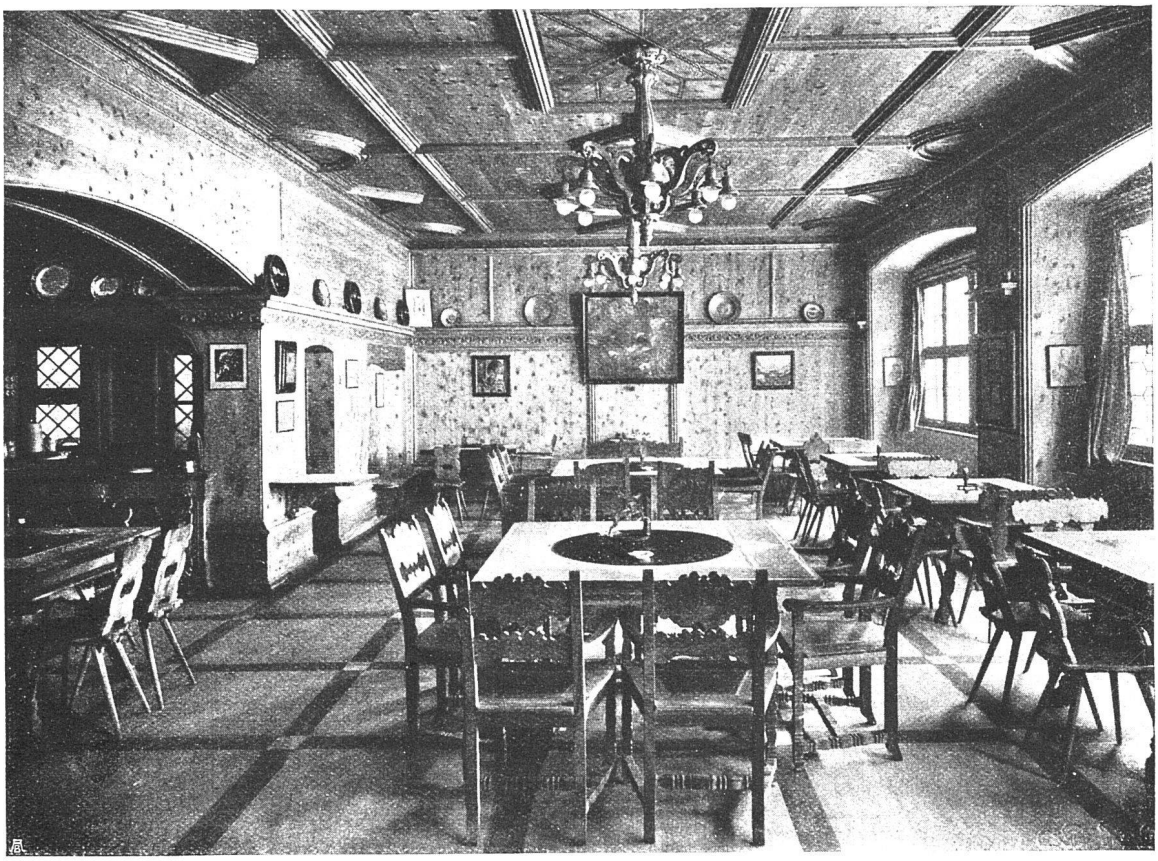

Bündnerstube Zürich

A. Töndury & Co.

Spezialitätenküche **ff. Veltlinerweine**

G. Meidinger & Cie / Basel

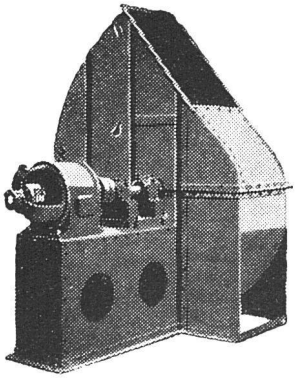

Geräuschlos laufende

Zentrifugal-Ventilatoren

für alle Bedürfnisse der Industrie

Lüftungs-, Luftheizungs-, Trocknungsanlagen

Elektromotoren

für alle Stromarten

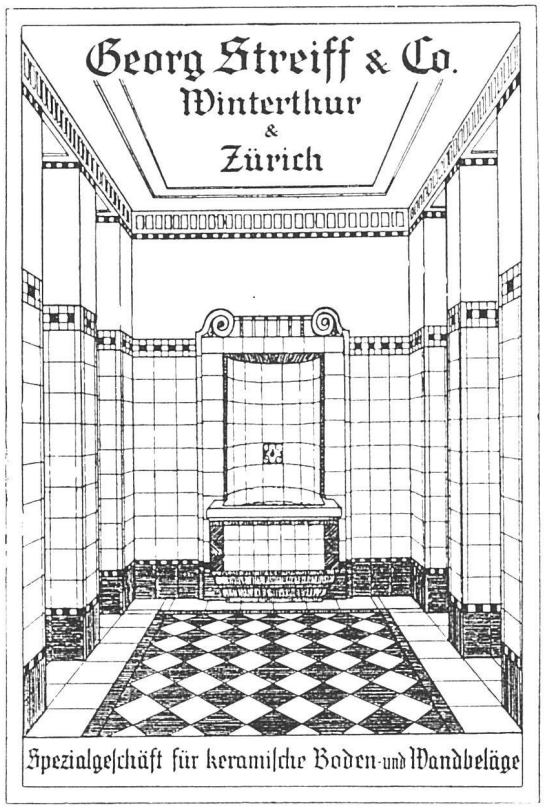
Georg Streiff & Co.
Winterthur
&
Zürich
Spezialgeschäft für keramische Boden- und Wandbeläge

BESCHLÄGE
FÜR BAU UND MÖBEL IN
ERSTKLASSIGER AUSFÜHRUNG IN ALLEN STILARTEN UND FARBEN NACH VORHANDENEN MODELLEN ODER NACH EXTRA-ENTWÜRFEN, KUNSTSCHMIEDEARBEITEN
F. BENDER
OBERDORFSTRASSE 9 & 10 / ZÜRICH

W. HODLER, ARCHITEKT
MURTENSTR. 29 BERN. TEL. Nº 12
ATELIER
FÜR
MODERNE
GRABMALKUNST

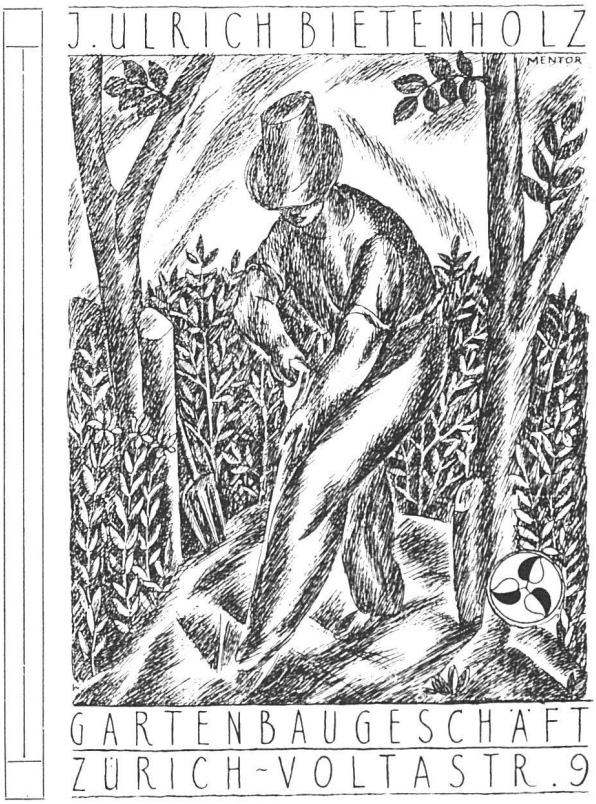
J. ULRICH BIETENHOLZ
MENTOR
GARTENBAUGESCHÄFT
ZÜRICH-VOLTASTR. 9

Die grossen, kräftigen
Holzfaserplatten
BEAVER BOARD
bieten ganz neue Möglichkeiten für den innern Ausbau. Schnelligkeit, Sauberkeit des Anschlagens, isolierende Eigenschaften, Dauerhaftigkeit machen es zu einem idealen Baumaterial

Verlangen Sie Muster

Hektor Schlatter
& Co.,
St. Gallen

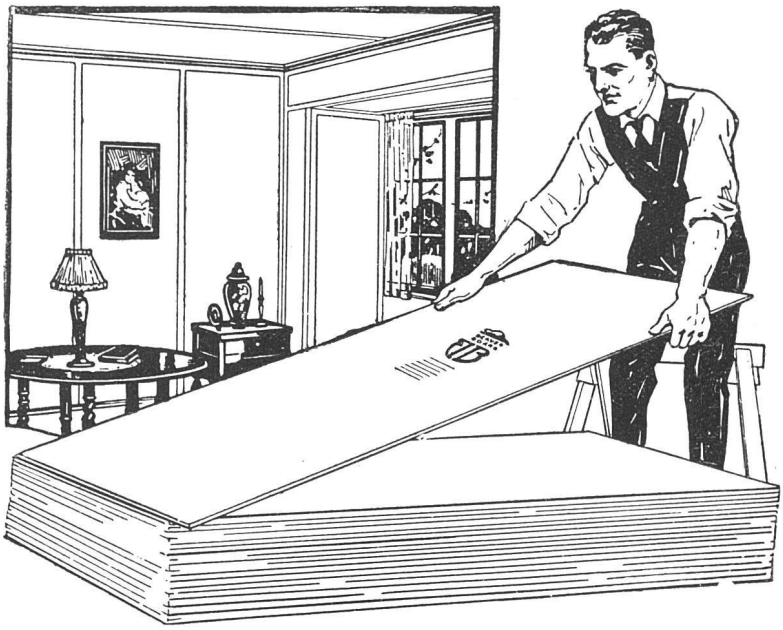

Werkstätten für
GIPSEREI
STUKKATUR

H. SCHMITZ
ST. GALLEN

Werkstätten für
MALEREI
DEKOR. KUNST

Glaserarbeiten
Schiebefenster
Doppelrahmenfenster

C. KAUTER'S ERBEN
ST. GALLEN

MÖBELWERKSTÄTTEN
A. GYSI-KÖNIG
Pelzgasse **AARAU** Teleph. 3.50

Spezialgeschäft für vornehme
Innendekoration

Grosses Lager in Seiden u. Gobelinstoffen

Qualitätsware Mässige Preise

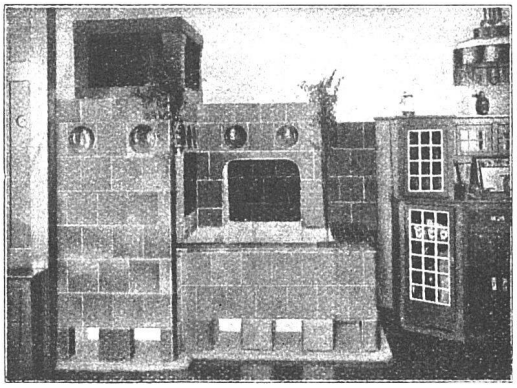

OFENFABRIK A.-G.
BIEL TELEFON No. 4.62 NIDAU

FABRIKATION VON KACHELN FÜR ALLE ARTEN ÖFEN, CHEMINÉES, WANDBRUNNEN ETC.

KATALOGE ZU DIENSTEN

DAS IDEAL ALLER GERÜSTE
(ohne Stangen)
ist das

BLITZ-GERÜST

Große Vorteile gegenüber allen Konkurrenzsystemen bei Neu- u. Umbauten, Renovationen

Mietweise Erstellung
für Maurer-, Steinhauer-, Spengler-, Malerarbeiten usw. durch:

Schweiz. Gerüstgesellschaft A.-G.
Zürich 7
Steinwiesstraße 86
Telephon: Hottingen 2134
Telegramm-Adresse: Blitz-Grüst

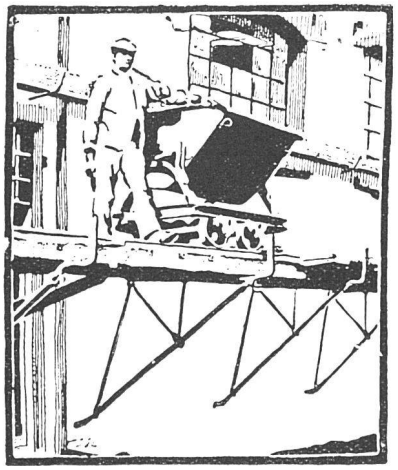

und durch folgende Baugeschäfte:

Zürich: Fietz & Leuthold
Zürich: Fr. Erismann
Winterthur: M. Häring
Andelfingen: E. Landolt-Frey
Bern: G. Rieser
Luzern: E. Berger
Bubikon: A. Oetiker
Basel: W. Marck
Glarus: Rud. Stüßy-Aebly
Genf: Ed. Cuénod S. A.
Neuhausen: Jos. Albrecht
Herisau: Joh. Müller
St. Gallen: Sigrist, Merz & Co.
Olten: Otto Ehrensperger
Rheinfelden: F. Schär
Solothurn: F. Valli

PRO ARTE BASEL

GEMÄLDE-AUSSTELLUNG

Primitive Meister

Jac. Ruysdael	Anton Graff
Sal. Ruysdael	Querfurt
de Heem	Winterhalter
van Goyen	Wüst
Terborch	Birmann
Teniers d. J.	Stückelberg
Bega	Sandreuter
Hondecoeter	A. von Keller
Gyssels	Schider
Huchtenburg	Vallotton

KUNSTHAUS
PRO ARTE, BASEL
Freiestrasse 17
(gegenüber der Hauptpost)
Eintritt der Ausstellung ist frei

GLAS-EISEN-BETON

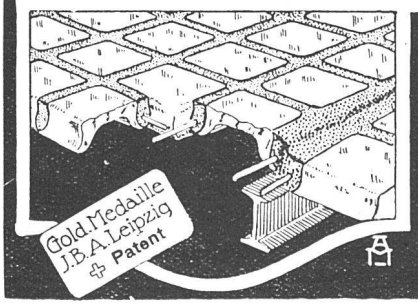

SYSTEM KEPPLER
Für Fußböden Dächer & Wände
Große Tragfähigkeit. Billig in der Herstellung.
Minimale Unterhaltungskosten. Feuersicher
Leicht zu reinigen. Kein Anstrich nötig.
Vertreter:
Rob. Looser, Zürich 4
Badenerstrasse 41.

TAPETEN W. WIRZ-WIRZ A.G
SANITAS WANDSTOFFE
FREIESTRASSE 71 BASEL TEL. 1852 u. 3773

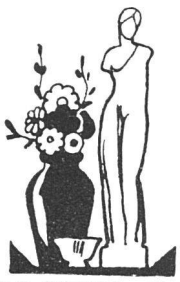

KUNSTGEWERBE

INNENDEKORATION:
Böhmische Kunstgläser / Echt Meissen- Wien- Nyon- Heubach - Kunstporzellane / Plaketten / Bronzen / Vasen / Karlsruher Majolika / Schmiedearbeiten / Büsten Statuen

Wir bitten um Besuch

Kaiser & Co., Bern
Abteilung Kunstgewerbe

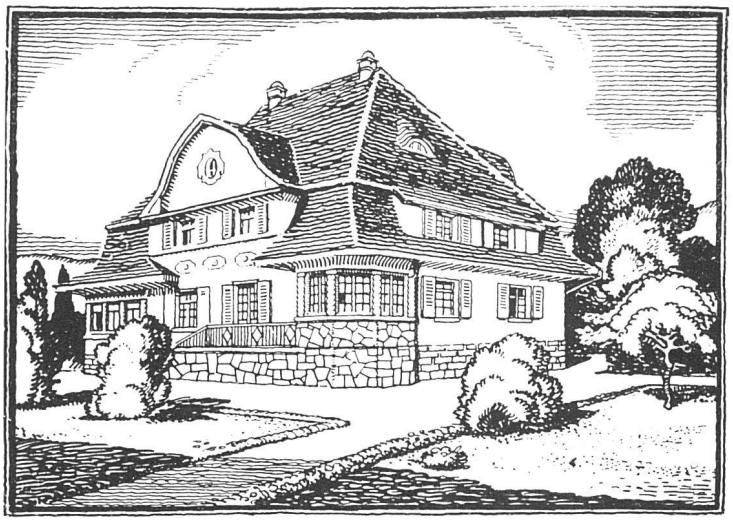

BAUGESCHÄFT HANS MEIER
GEGR. 1892 NIEDER-GÖSGEN GEGR. 1892

Übernahme von Zimmer-, Schreiner- und Glaserarbeiten / Maschinell sehr gut eingerichtet / Stets grosses Holzlager

Prima Referenzen über zahlreich ausgeführte Bauten in allen Grössen, für Private und Industrie-Unternehmen etc.

Ventilator A.G. Stäfa
vorm. Fritz Wunderli, Uster
Schweizerische Gesellschaft für Ventilatoren u. luftechnische Anlagen

Schrauben- und Zentrifugal-Ventilatoren für alle Zwecke – Förderanlagen und Entstaubungsanlagen – Trockenanlagen – Luftheizungen u. allgemeine Ventilationsanlagen

Älteste spezialfabrik der Schweiz – über 3000 Anlagen ausgeführt

SPONAGEL & Co., ZÜRICH

Sihlquai 139—143 Telephon „Selnau" 3924

Spezialgeschäft f. Plattenbeläge
In- und ausländische Baustoffe

Verlangen Sie unsern soeben erschienenen

Neuen Katalog
für Boden- und Wandplattenbeläge

PRO PRA

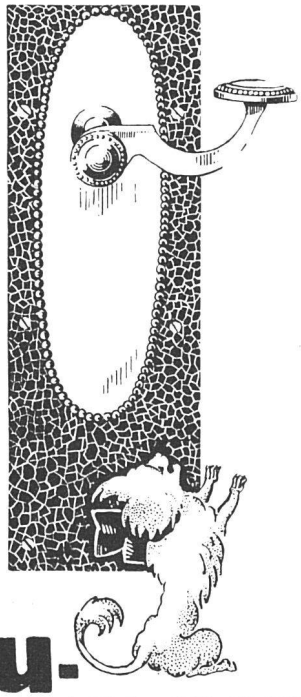

FTB Cie

BAU-BESCHLÄGE

Fritz Blaser & Cie
Schneidergasse 24 · Basel

OTTO FRŒBELS ERBEN
Gartenarchitekten Zürich 7

GEBRÜDER
MERTENS
ZÜRICH 7

GARTENANLAGEN
HAUSGÄRTEN
BAUMSCHULEN

MENTOR

STREBELWERK ZÜRICH

Schloss Tarasp Beheizt mit Strebel-Catena-Kessel

URECH & HÄGI, ZOFINGEN
MÖBEL- U. POLSTERGESTELL-FABRIK
GEGRÜNDET 1890

SCHWEIZERISCHE STRASSEN-BAUUNTERNEHMUNG A.-G.
(AEBERLI-MAKADAM- UND ASPHALTWERKE)
LAUPENSTRASSE 8 BERN TELEPHON 54.54, 54.72
Asphalt- und Pflästerungsarbeiten jeder Art
Strassenwalzungen mit und ohne Materiallieferung
Walzenvermietungen von 1,2-14 Tonnen
Steinbrecherei
Filiale LAUSANNE TELEPHON 20.28
Filiale ZÜRICH TEL. HOTTINGEN 43.81
VERLANGEN SIE OFFERTEN UND REFERENZEN
SCHWEIZ. LANDESAUSSTELLUNG BERN 1914: SILBERNE MEDAILLE

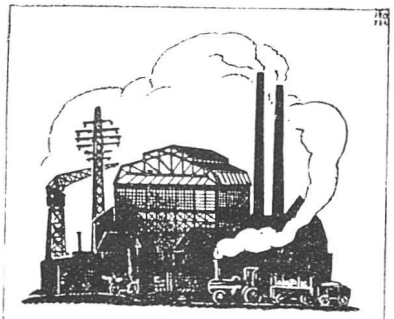
EISEN-KONSTRUKTIONEN
jeder Art, Brücken, Ständer- und Dachkonstruktionen · Kittlose Glasbedachungen · Bau- & Kunstschlosserarbeiten · Anfertigung statischer Berechnungen und Projekte
J. Tuchschmid's Erben · Frauenfeld

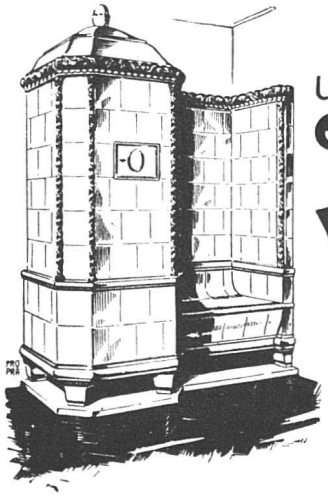
Unsere elektrischen WÄRME-SPEICHER ÖFEN
in Kacheln für Wohnhäuser, Säle, etc. haben sich während zweier Winterbetriebe vorzüglich bewährt. Elektr. Einbau Pat. Bachmann & Kleiner Oerlikon. Nur Nachtstrom-Akkumulierung zum niedrigsten Tarife. Dauer der Speicherung 15-18 Stunden, ausreichend zur Vollheizung eines jeden Raumes ohne Tagesstromzufuhr. Vorzügliche Referenzen. Ratschläge und Kostenberechnungen bereitwilligst
FRITZ LANG & Co. OFENFABRIK
ZÜRICH 2
SEESTR. 24
TELEPHON SELNAU
· 2683 ·

UMSCHAU

Ersatz. Aus einer Talschaft des Berner Oberlandes sind im vergangenen Monat 200 Personen ausgewandert. Aus einer Ortschaft des Sarganser Landes sind innerhalb Jahresfrist 20 junge Leute nach der Übersee verreist. Dafür führt die Statistik für die vergangenen 12 Monate eine Einwanderung von 28000 Ausländern an; darunter 3000 Ostjuden.

Aus fürstlichem Besitz. Das deutsche Ausfuhrverbot für Kunstwerke wird nachgewiesenermaßen sehr streng gehandhabt. Die staatlichen Organe haben, volkswirtschaftlich gewertet, allen Grund, den reellen Kunstbesitz vor Verschleuderung zu bewahren. Aber ein ebenso großes Interesse haben sie daran, daß durch die Ausfuhr von Kunstwerken von mittelmäßigem und geringem Kunstwert die Exportziffern in die Höhe steigen. Wir Schweizer sind, kraft unserer Valuta, ein «ganz vorzüglich prädestiniertes Absatzgebiet». Und so finden wir denn bei Privaten heute häufig Sammlungen aus «fürstlichem Besitz» von sehr zweifelhaftem Wert. Kenner werden Woche um Woche um Gutachten ersucht für Werke, die seit Jahren in München und Berlin als Schularbeiten oder gar als Fälschungen bezeichnet worden sind. Heute liegen sie in der Schweiz als zweifelhafter Ersatz für Mark-Guthaben. «Aus fürstlichem Besitz»; damit wurde letzthin eine Auktion in Bern angekündigt. Der Besitz gehörte einigen Altmöbelhändlern; diese

A. & R. Wiedemar, Bern
Spezialfabrik für Kassen- und Tresor-Bau
Bestbewährte Systeme, moderne Einrichtungen
Gegr. 1862 / **Goldene Medaille S.L.A.B. 1914** / Gegr. 1862

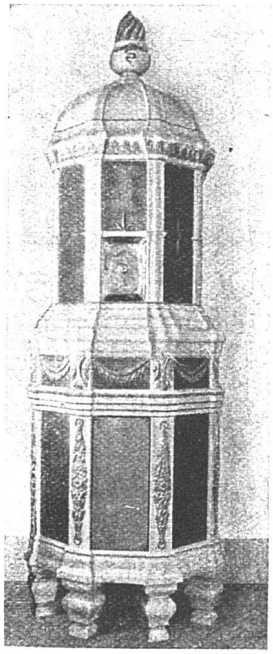

KERAMISCHE WERKSTÄTTEN
GEBRÜDER MANTEL
ELGG
KACHELÖFEN
FÜR HOLZ-, KOHLEN- U. SPEZ. ELEKTR. HEIZUNG
BAUKERAMIK / BRUNNEN
CHEMINÉES / MAJOLIKEN

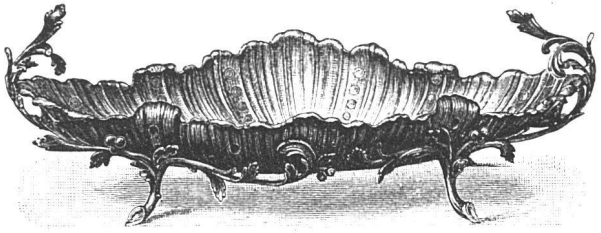

HANS MÆDER · ST. GALLEN
Versilberung Vergoldung Galvan. Anstalt **Vernicklung u. Metallfärben**

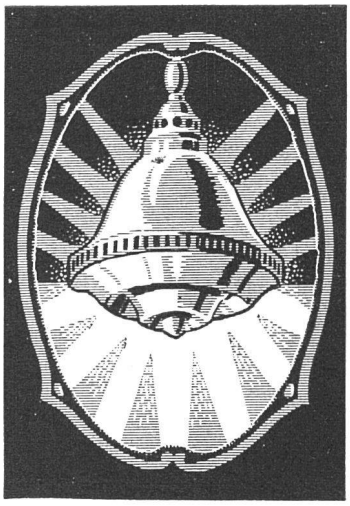

Ritter & Uhlmann
Clarastr. 4 **Basel** Clarastr. 4
fabrizieren als Spezialität
rationelle
Licht-Diffusoren
Beste
Arbeitsplatz - Beleuchtung
f. Schulen, Bureaux, Fabriken, Geschäftshäuser etc.