Zeitschrift: Das Werk : Architektur und Kunst = L'oeuvre : architecture et art
Band: 7 (1920)

Werbung

Nutzungsbedingungen
Die ETH-Bibliothek ist die Anbieterin der digitalisierten Zeitschriften auf E-Periodica. Sie besitzt keine Urheberrechte an den Zeitschriften und ist nicht verantwortlich für deren Inhalte. Die Rechte liegen in der Regel bei den Herausgebern beziehungsweise den externen Rechteinhabern. Das Veröffentlichen von Bildern in Print- und Online-Publikationen sowie auf Social Media-Kanälen oder Webseiten ist nur mit vorheriger Genehmigung der Rechteinhaber erlaubt. Mehr erfahren

Conditions d'utilisation
L'ETH Library est le fournisseur des revues numérisées. Elle ne détient aucun droit d'auteur sur les revues et n'est pas responsable de leur contenu. En règle générale, les droits sont détenus par les éditeurs ou les détenteurs de droits externes. La reproduction d'images dans des publications imprimées ou en ligne ainsi que sur des canaux de médias sociaux ou des sites web n'est autorisée qu'avec l'accord préalable des détenteurs des droits. En savoir plus

Terms of use
The ETH Library is the provider of the digitised journals. It does not own any copyrights to the journals and is not responsible for their content. The rights usually lie with the publishers or the external rights holders. Publishing images in print and online publications, as well as on social media channels or websites, is only permitted with the prior consent of the rights holders. Find out more

Download PDF: 30.11.2025

ETH-Bibliothek Zürich, E-Periodica, https://www.e-periodica.ch

BAUER A.-G.

ZÜRICH 6

GELDSCHRANK- U. TRESORBAU

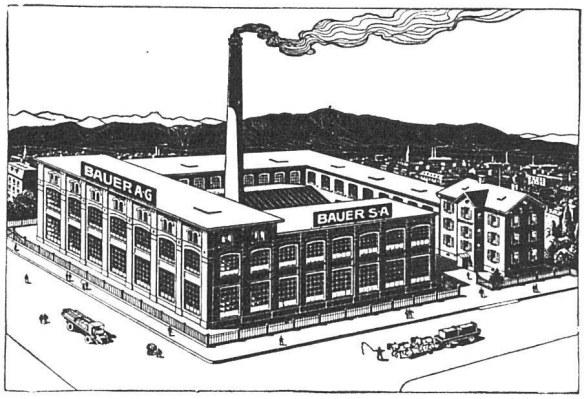

SPEZIALITÄT:

Kassenschränke / Panzertüren / Tresors / Archiv- u. Bibliothek-Anlagen / Bureau-Möbel aus Stahlblech

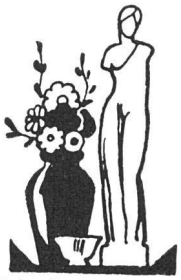

KUNSTGEWERBE

INNENDEKORATION:

Böhmische Kunstgläser / Echt Meissen- Wien- Nyon- Heubach - Kunstporzellane / Plaketten / Bronzen / Vasen / Karlsruher Majolika / Schmiedearbeiten / Büsten Statuen

Wir bitten um Besuch

Kaiser & Co., Bern

Abteilung Kunstgewerbe

Eisenbetonpfosten
Armierte Betonbretter
Kabelkanäle

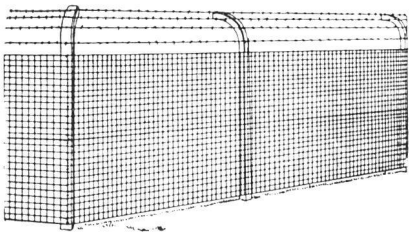

Einfriedungen — Gartenartikel — Bauartikel

Eisenbeton-Hohlkörperdecke „Seiling", **ohne Schalung,** isolierend, ebene Untersicht. **Monolith. Konstruktion.**

Eisenbetonpfosten- und Platten-Fabrik Bern

DIPL. INGR. SEILING

Tel. 1095 ++ Geleiseanschluss ++ Tel. 1095

Rien de plus vrai. Mais il n'en reste pas moins certaines œuvres en faveur desquelles il faut faire un effort, non pas malgré les temps difficiles, mais à cause même de ces temps. Et l'une de ces œuvres est précisément celle qui nous occupe, qui a pour but de placer le plus grand nombre possible d'êtres humains dans les conditions les plus favorables, ou plein développement des meilleures de leurs facultés. L'enfant sans apprentissage rationnel, l'enfant qui manque sa voie, est une maison sans toit. Or les Conseils d'Apprentissage et de Protection des Apprentis aspirent à couronner l'œuvre des parents, de l'école, ils aspirent à mettre un toit protecteur sur l'existence du jeune homme, de la jeune fille.

Les quatre cartes postales nous parlent du travail; chacune est un petit tableau digne d'être piqué à la paroi, propre à fixer le regard, à inspirer de saines pensées, à faire naître surtout l'espoir de voir le