**Zeitschrift:** Vom Jura zum Schwarzwald : Blätter für Heimatkunde und Heimatschutz

**Herausgeber:** Fricktalisch-Badische Vereinigung für Heimatkunde

**Band:** 34 (1959)

**Heft:** 2

**Artikel:** Frick, Herznach und Oberbözberg [Schluss]

**Autor:** Keller, Marzella

**DOI:** https://doi.org/10.5169/seals-747371

**Nutzungsbedingungen**

Die ETH-Bibliothek ist die Anbieterin der digitalisierten Zeitschriften auf E-Periodica. Sie besitzt keine Urheberrechte an den Zeitschriften und ist nicht verantwortlich für deren Inhalte. Die Rechte liegen in der Regel bei den Herausgebern beziehungsweise den externen Rechteinhabern. Das Veröffentlichen von Bildern in Print- und Online-Publikationen sowie auf Social Media-Kanälen oder Webseiten ist nur mit vorheriger Genehmigung der Rechteinhaber erlaubt. Mehr erfahren

**Conditions d'utilisation**

L'ETH Library est le fournisseur des revues numérisées. Elle ne détient aucun droit d'auteur sur les revues et n'est pas responsable de leur contenu. En règle générale, les droits sont détenus par les éditeurs ou les détenteurs de droits externes. La reproduction d'images dans des publications imprimées ou en ligne ainsi que sur des canaux de médias sociaux ou des sites web n'est autorisée qu'avec l'accord préalable des détenteurs des droits. En savoir plus

**Terms of use**

The ETH Library is the provider of the digitised journals. It does not own any copyrights to the journals and is not responsible for their content. The rights usually lie with the publishers or the external rights holders. Publishing images in print and online publications, as well as on social media channels or websites, is only permitted with the prior consent of the rights holders. Find out more

**Download PDF:** 09.12.2025

**ETH-Bibliothek Zürich, E-Periodica, https://www.e-periodica.ch**

# Beilagen zu Keller: Frick, Herznach, Oberbözberg

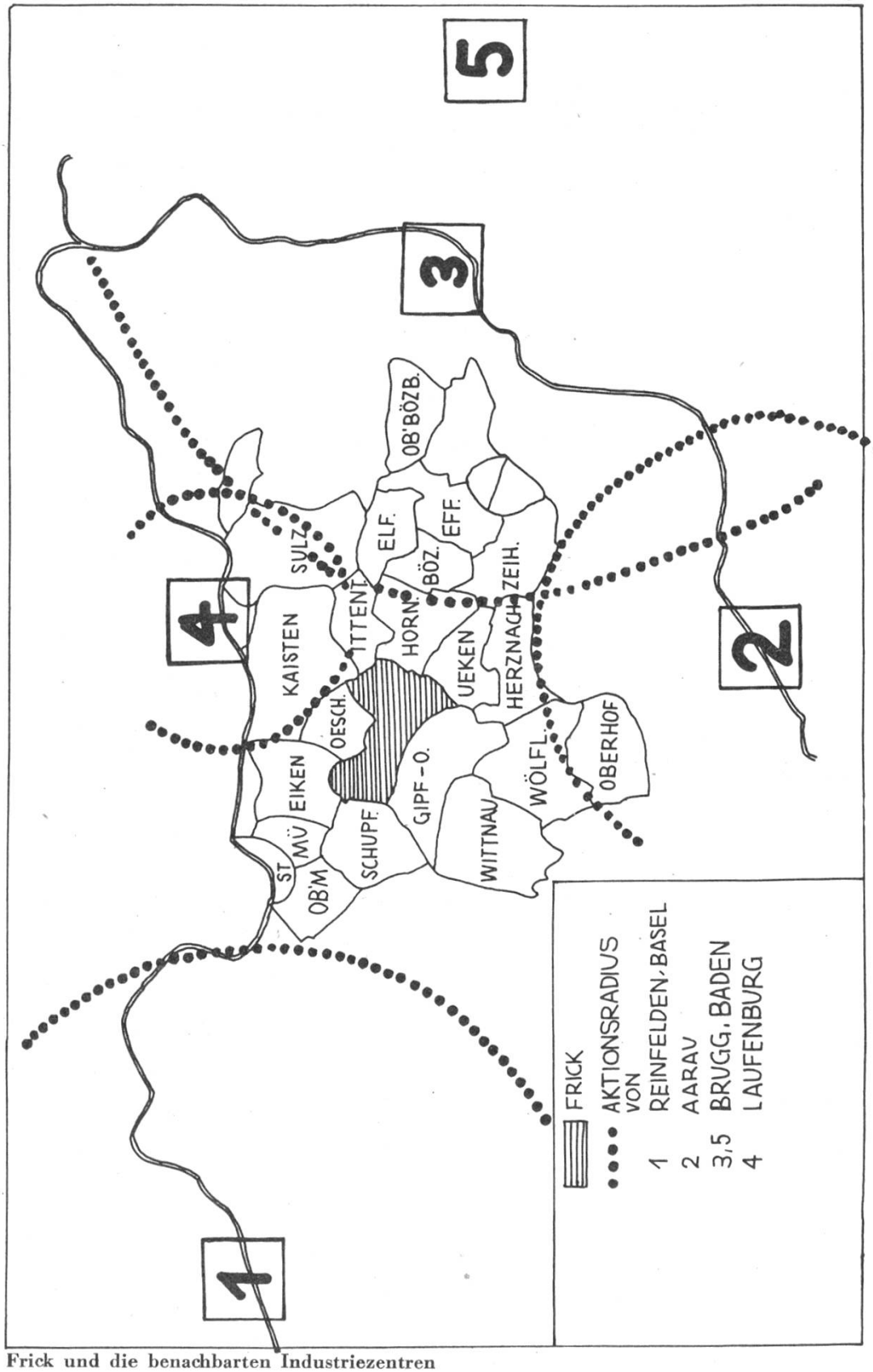


Frick und die benachbarten Industriezentren

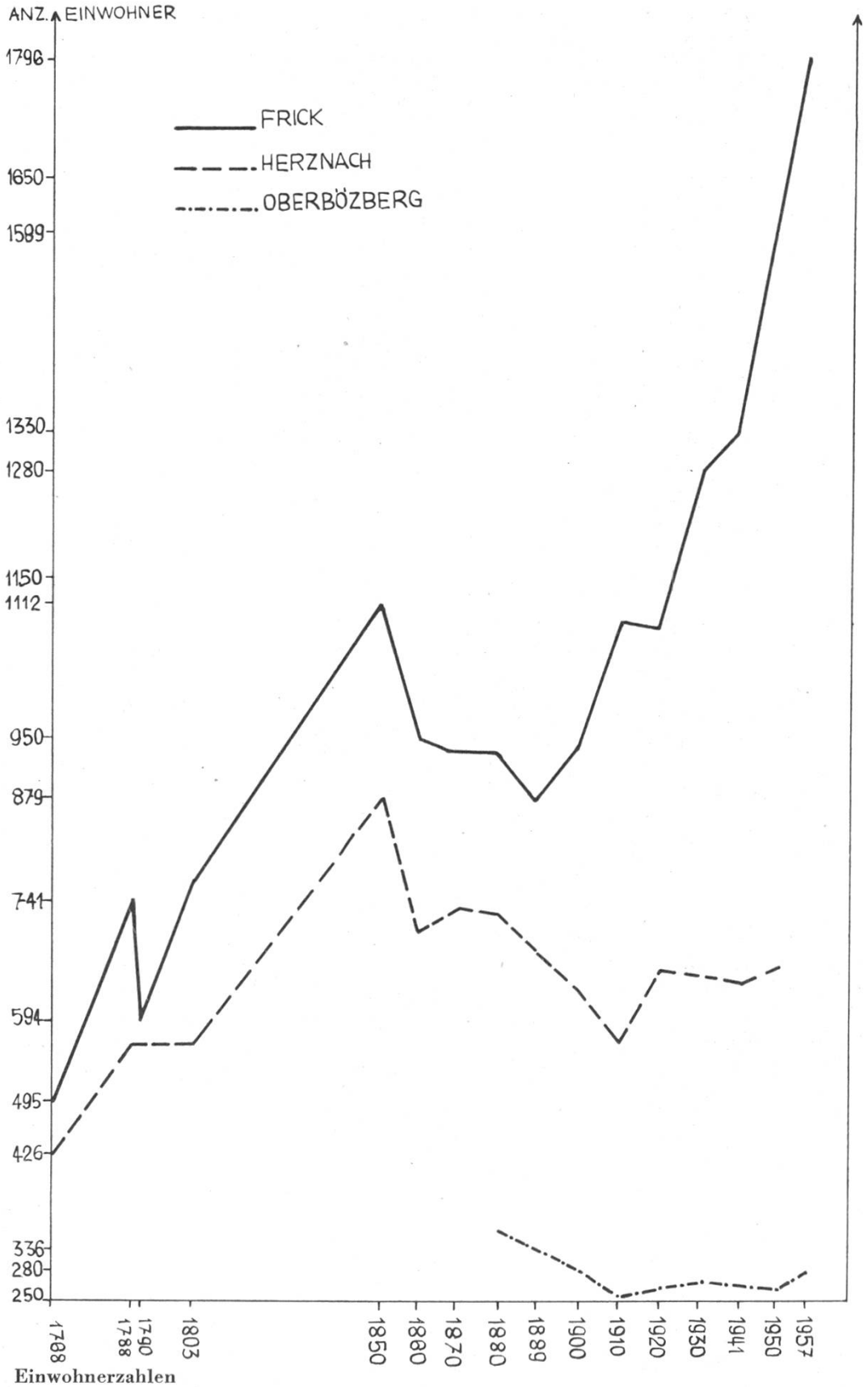


Einwohnerzahlen

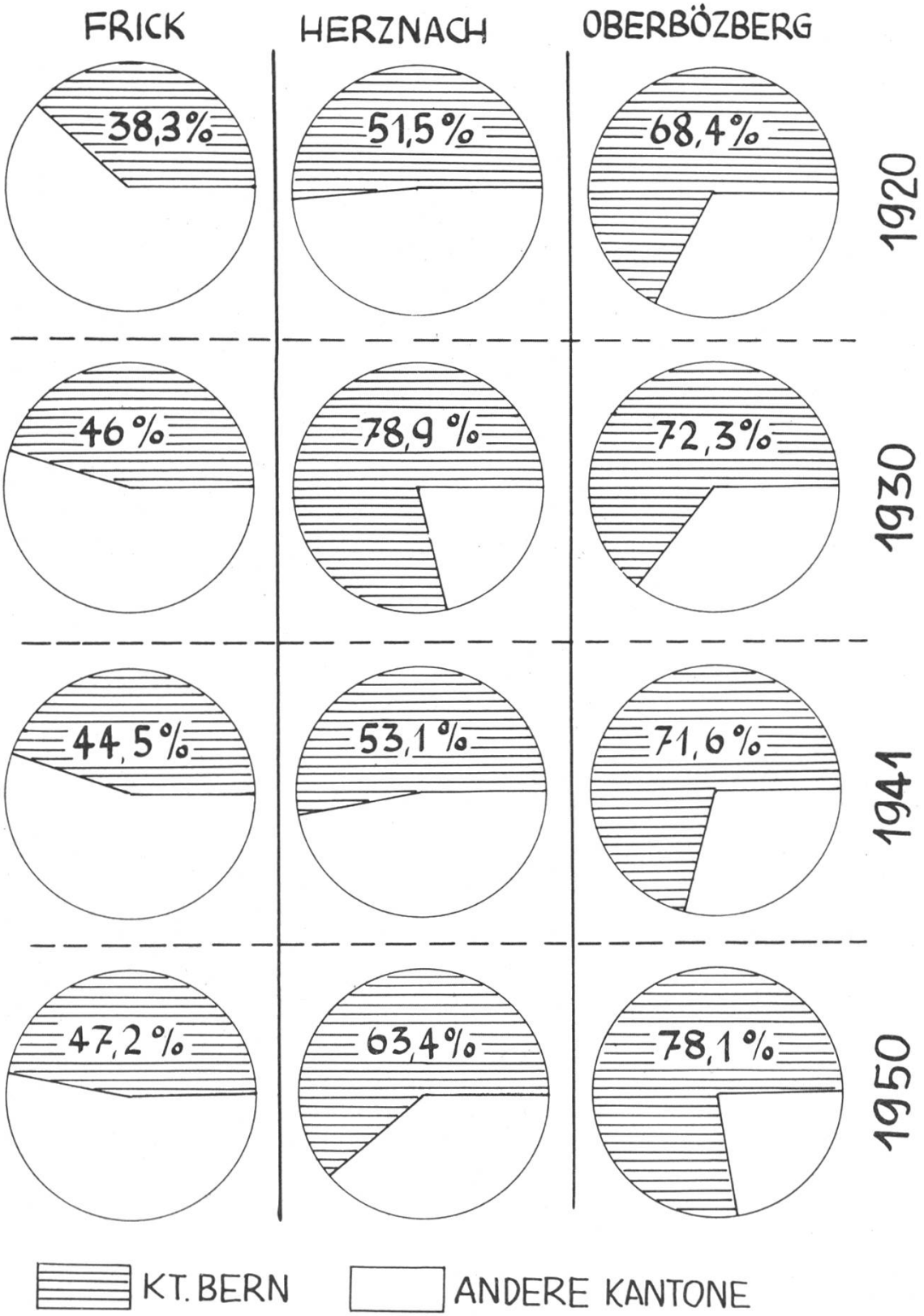


Mischung der Bevölkerung bezüglich des Heimatortes

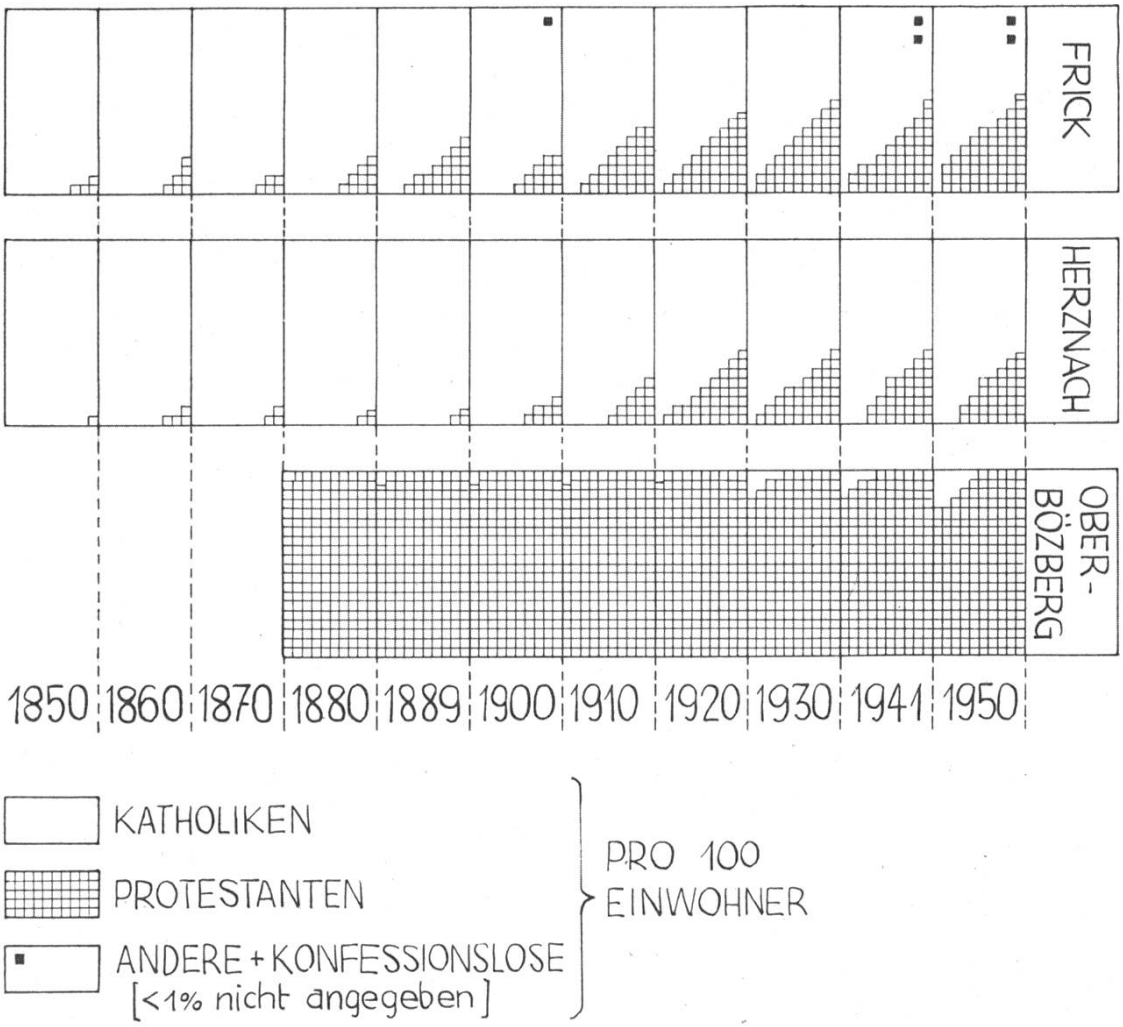


**Konfessionelle Verhältnisse**

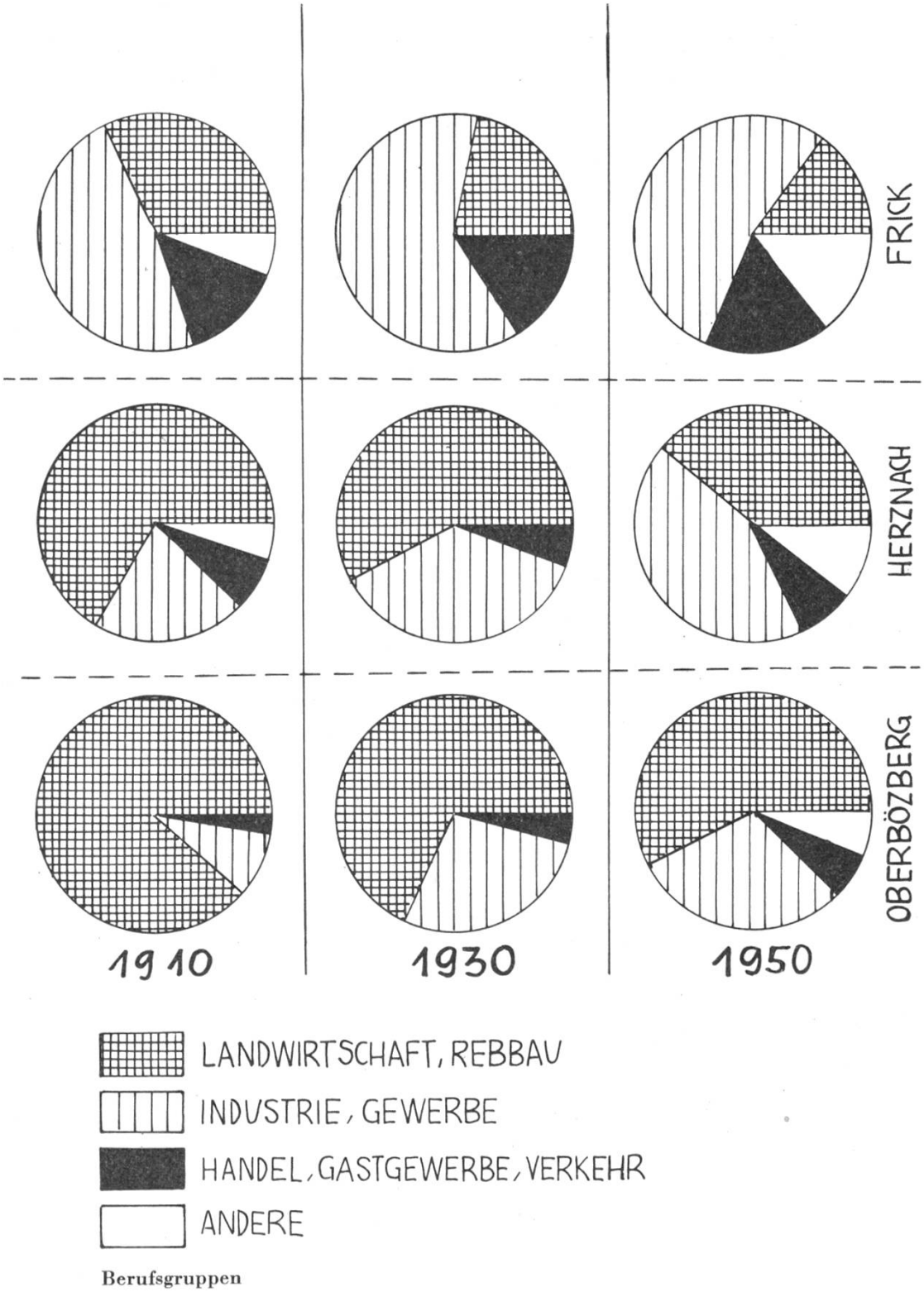


**Berufsgruppen**

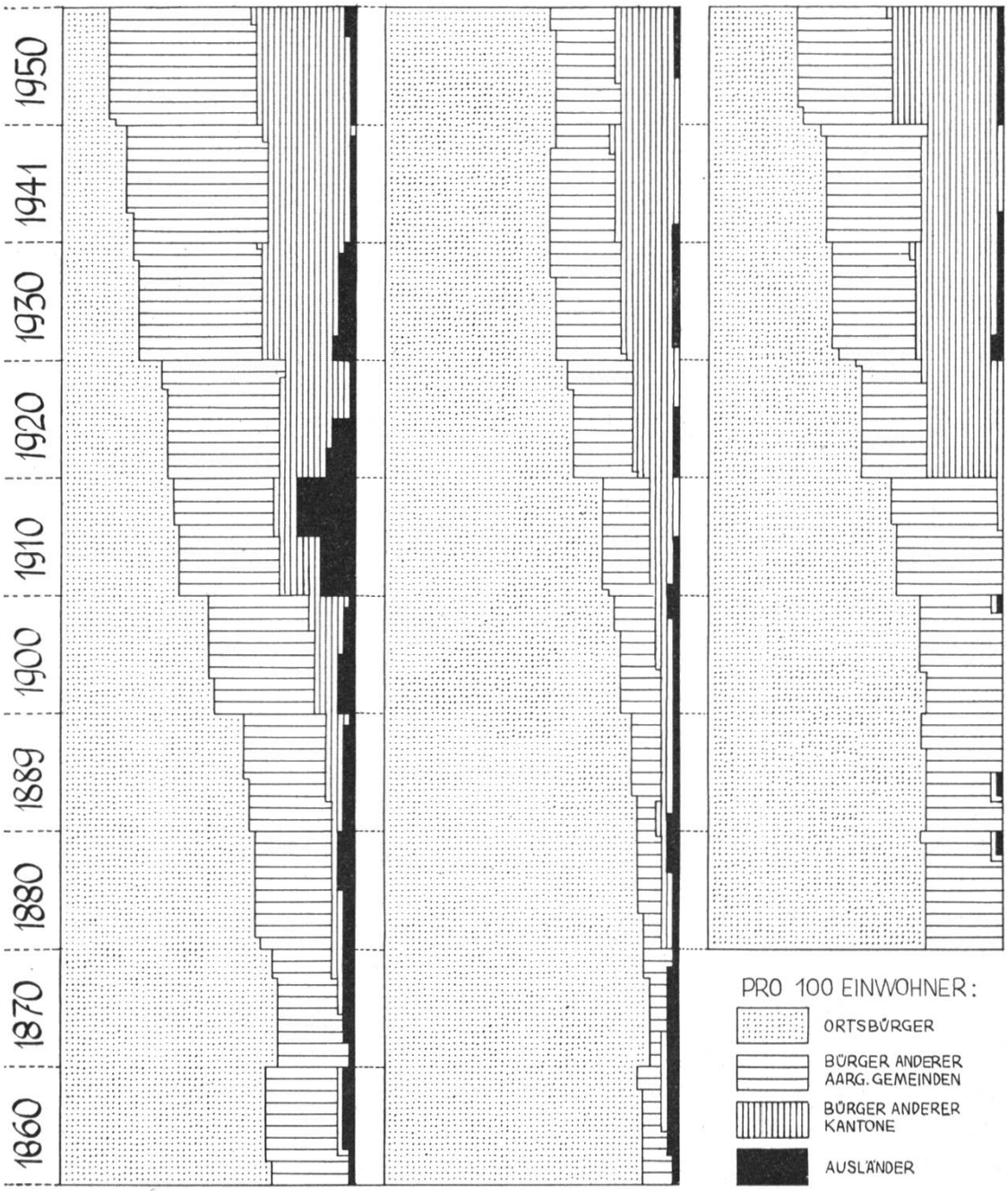


**Einwohner mit ausseraargauischem Bürgerort**

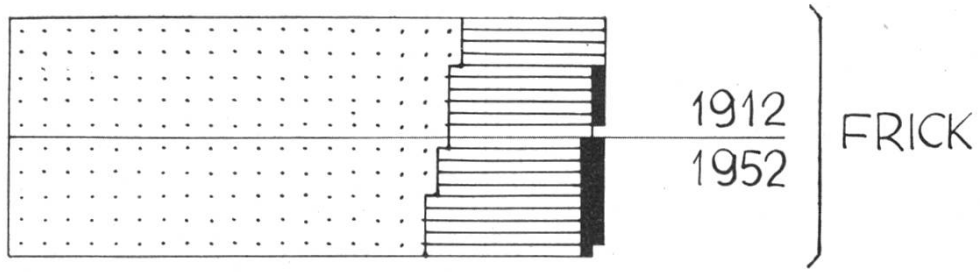


(vergl. Text + Tabelle S. 19/20)

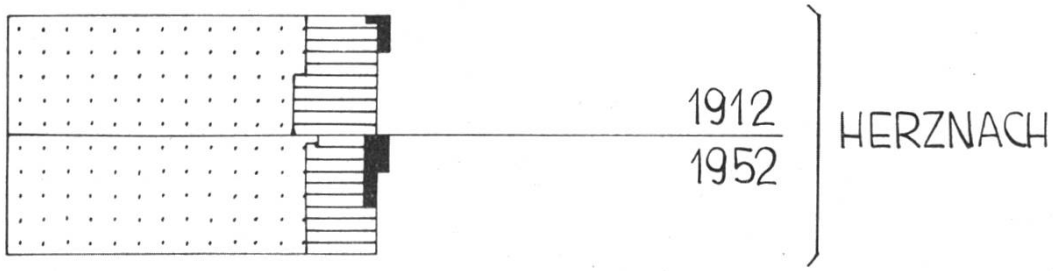


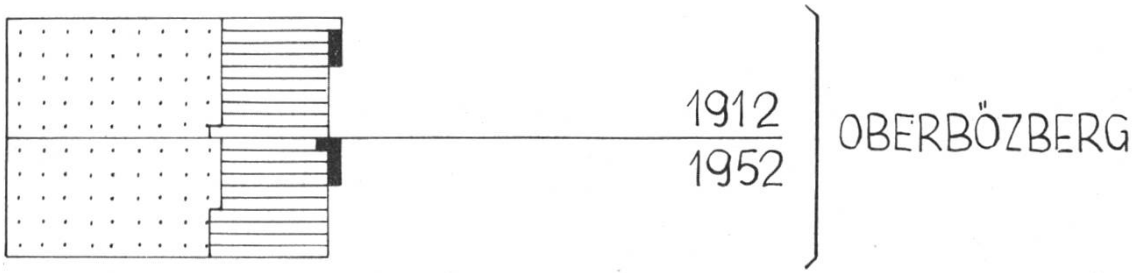


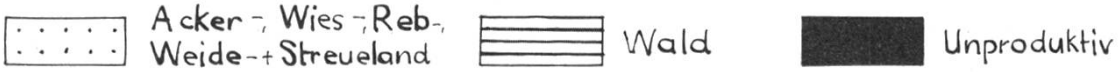


**Arealverhältnisse**

## Vergleichende Zusammenfassung

| | Morphologische Lage | Verkehrslage | Bodenschätze (abbauwürdig) | Industrielle Betriebe | Aktuelle Tendenz der Bevölkerungsbewegung | Früher | Heute |
|---|---|---|---|---|---|---|---|
| Frick * | ⌣ | sg | + | + | ↗ | B | I+A(b) |
| Herznach | V | u | + | u | ↘ | B | B+(a) |
| Oberbözberg | ⊓ | — | — | — | ↘ | B | B+(a) |
| Stein * | ⊔ | sg | — | + | ↗ | B | I+A(b) |
| Laufenburg * | ⊔ | g | — | + | ↗ | G | G+I |
| Densbüren | V | u | — | — | ↘ | B | B+(a) |
| Gallenkirch | ⊓ | — | — | — | ↘ | B | B |
| Mönthal | V | — | — | — | ↘ | B | B+A |
| Oeschgen | ⌣ | — | — | — | ↘ | B | B+A |
| Gansingen | V | — | — | — | ↘ | B | B+(a) |
| Sulz * | V | g | — | — | → | B | B+(a) |
| Linn | ⊔ | — | — | — | ↘ | B | B |

### Zeichenerklärung

* = Gemeinde mit Bahnhof
\+ = vorhanden
— = keine bzw. schlecht
↗ = zunehmend
↘ = abnehmend
→ = stillstehend
⌣ = Haupttal oder Ausräumungsmulde
V = Seitental
⊓ = Hochflächendorf
⊔ = Tafel-Nordrand

sg = sehr gut
g = gut
u = unbedeutend
A = Arbeiterdorf
I = Industriedorf
G = Gewerbestädtchen
(a) = in zweiter Linie Arbeiterdorf (dh. nebensächl.)
(b) = in zweiter Linie Bauerndorf (dh. ebensächl.)

## *Literatur-Verzeichnis*

Ammann/Mittler: *Aarg. Heimatgeschichte* Bd. I und III.
*«Argovia»*, 53. Bd. 1941: «Die Bevölkerung des Fricktals in der 2. Hälfte des 18. Jahrhunderts», von Dr. Hektor Ammann.
*«Vom Jura zum Schwarzwald»*, 1. Jahrgang 1926: «Die Industrialisierung des Fricktals», von Dr. G. A. Frey.
1948, Heft 2: «Vogtei und Gemeinde Frick im 17. und 18. Jahrhundert», von A. Senti.
*Taschenbuch der hist. Gesellsch. des Kts. Aargau,* 1925: «Vocetius — Bözberg» von Sam. Heuberger.
Jegge Emil: *«Die Geschichte des Fricktals bis 1803»*.
*Brugger Neujahrsblätter,* Jahrgänge 1929, 1940, 1948, 1953.
Ammann/Senti: *«Heimatgeschichte und Wirtschaft»:* Die Bezirke Brugg, Rheinfelden, Laufenburg und Zurzach.
*«Für die Heimat»*, Jurablätter von der Aare zum Rhein, 10./11. Heft, 1942.
*Festschrift der Bezirksschule* Frick 1916.
*Frick, 250 Jahre Marktrecht,* von Dr. J. Höchle.
*Mitteilungen der geogr.-ethnogr. Gesellsch. Zürich,* Bd. XX, 1919/20: «Die Wanderungen der Berner Bauern».
*«Aargauer Heimat», Festschrift* für Seminardir. Arth. Frey: «Wandlung des Natur- und Wirtschaftsbildes im Fricktal», von Ant. Senti.
*«150 Jahre Kt. Aargau im Lichte der Zahlen»*, v. Aarg. Reg.-Rat.
*«Der Aargauer Jura»*, v. Dr. Paul Vosseler.
*Geographie der Schweiz,* Bd. I, Jura, v. Hch. Gutersohn.

## *Andere Quellen*

Persönliche Angaben:
der Herren Gemeindeschreiber:
sowie Angaben der in der vorliegenden Arbeit verzeichneten Firmen (siehe Seiten 11—15).
Angaben des Eidg. und Aarg. Statist. Amtes.

## *Nachwort der Redaktion*

Unsere Vereinigung hat sich nicht nur die Landesgeschichte des Fricktals und seiner Umgebung, sondern alle Gebiete der Landesbeschreibung zur Aufgabe gemacht. So haben wir denn auch der Verfasserin der Studie über die Juradörfer Frick, Herznach und Oberbözberg ein Heft unserer Zeitschrift zur Verfügung gestellt. Aus verschiedenen Ursachen musste der Druck leider unterbrochen werden. Nun aber konnten wir den Rest, d. h. die Beilagen, dem Schlusshefte des Jahrganges 1959 auch mitgeben. Was vor vielen Jahren unser Mitglied, Dr. G. A. Frey, skizzierte — die Industrialisierung des Fricktals — hat Sr. Marzella Keller an drei Beispielen ausgeführt. Wer macht weiter mit auf dieser Bahn?