

Zeitschrift: Visit : Magazin der Pro Senectute Kanton Zürich
Herausgeber: Pro Senectute Kanton Zürich
Band: - (2005)
Heft: 2

Rubrik: Leser/innenaktion 2

Nutzungsbedingungen

Die ETH-Bibliothek ist die Anbieterin der digitalisierten Zeitschriften auf E-Periodica. Sie besitzt keine Urheberrechte an den Zeitschriften und ist nicht verantwortlich für deren Inhalte. Die Rechte liegen in der Regel bei den Herausgebern beziehungsweise den externen Rechteinhabern. Das Veröffentlichen von Bildern in Print- und Online-Publikationen sowie auf Social Media-Kanälen oder Webseiten ist nur mit vorheriger Genehmigung der Rechteinhaber erlaubt. [Mehr erfahren](#)

Conditions d'utilisation

L'ETH Library est le fournisseur des revues numérisées. Elle ne détient aucun droit d'auteur sur les revues et n'est pas responsable de leur contenu. En règle générale, les droits sont détenus par les éditeurs ou les détenteurs de droits externes. La reproduction d'images dans des publications imprimées ou en ligne ainsi que sur des canaux de médias sociaux ou des sites web n'est autorisée qu'avec l'accord préalable des détenteurs des droits. [En savoir plus](#)

Terms of use

The ETH Library is the provider of the digitised journals. It does not own any copyrights to the journals and is not responsible for their content. The rights usually lie with the publishers or the external rights holders. Publishing images in print and online publications, as well as on social media channels or websites, is only permitted with the prior consent of the rights holders. [Find out more](#)

Download PDF: 26.01.2026

ETH-Bibliothek Zürich, E-Periodica, <https://www.e-periodica.ch>

Sinnvoller Umgang mit Energie – und die Natur geniessen

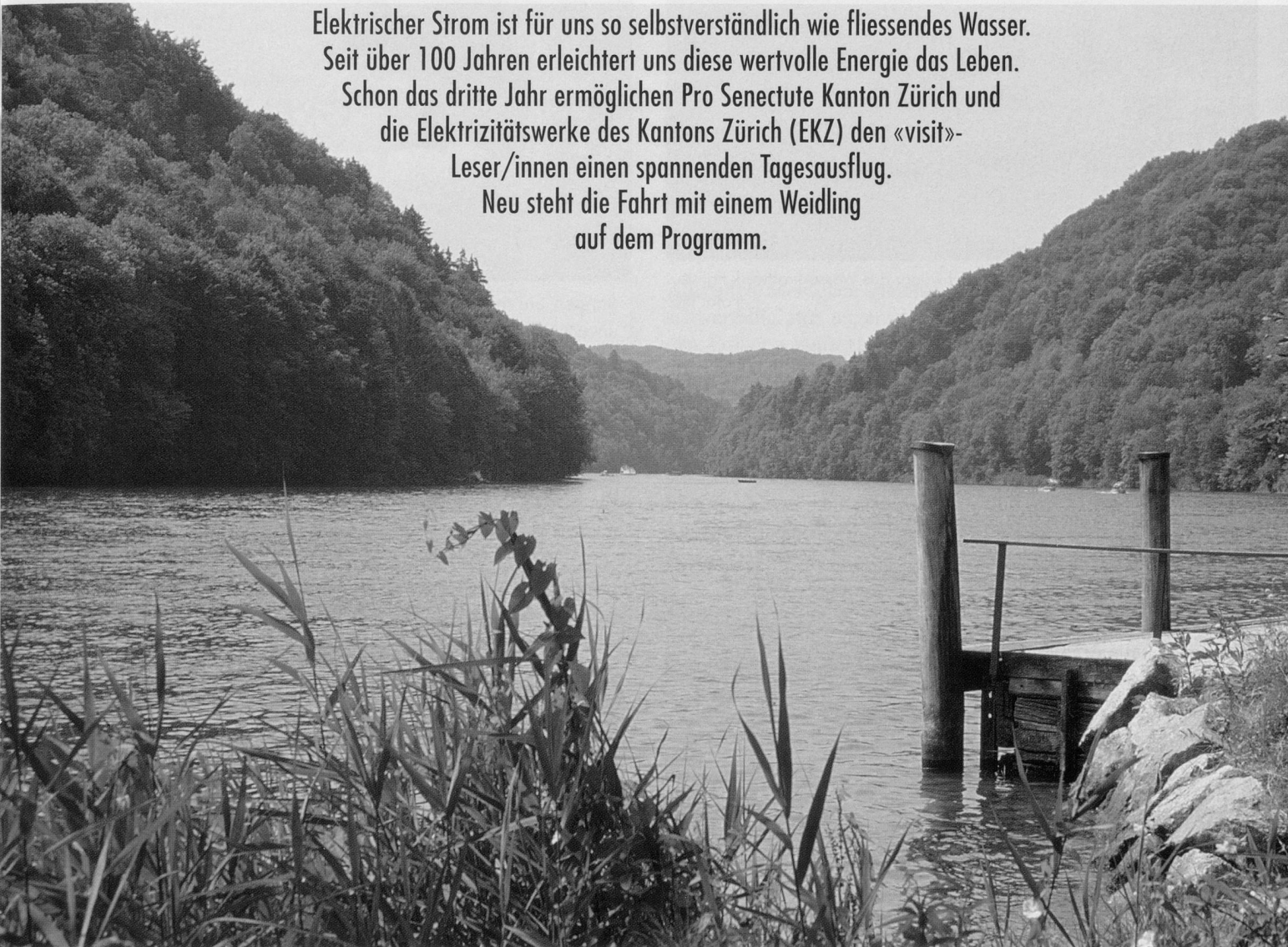

Elektrischer Strom ist für uns so selbstverständlich wie fließendes Wasser.
Seit über 100 Jahren erleichtert uns diese wertvolle Energie das Leben.
Schon das dritte Jahr ermöglichen Pro Senectute Kanton Zürich und
die Elektrizitätswerke des Kantons Zürich (EKZ) den «visit»-
Leser/innen einen spannenden Tagesausflug.
Neu steht die Fahrt mit einem Weidling
auf dem Programm.

Idyllische Landschaft am Hochrhein: einer der Höhepunkte auf der Leser/innenreise.
Foto: EKZ

Walter Good

Stromhaus Burenwisen – die Welt des Stroms

Der Tag startet im idyllisch gelegenen ehemaligen Flusskraftwerk mit einer kurzweiligen und spannenden Führung in die Welt des Stroms. Tricks und Tipps zum verantwortungsvollen Umgang mit Energie im Haushalt bilden einen Schwerpunkt des Besuches im Stromhaus. Mitarbeiter der EKZ stellen einfache und sinnvolle Möglichkeiten vor, im Haushalt Strom zu sparen.

Fast eine Kathedrale

Nach dem Mittagessen im Stromhaus Burenwisen geht die Fahrt zum 85 Jahre alten Flusskraftwerk der Nordostschweizerischen Kraftwerke (NOK) in Eglisau. Eindrücklich ist die Grösse der ganzen Anlage, bestechend ihre monumentale Architektur. Seit 1920 erzeugen dort die originalen Turbinen und Generatoren ununterbrochen Strom. Die riesige Generatorenhalle gibt einen

faszinierenden Einblick in die frühe industrielle Stromproduktion.

Fahrt auf dem Hochrhein

Nach dem kurzen Besuch im Kraftwerk geht die Reise bei schönem Wetter im offenen Weidling weiter nach Rüdlingen. Durch den Rheinstau entstand aus dem reissenden Hochrhein ein Stausee und eines der schönsten Biotope im Kanton Zürich. Die Fahrt führt durch diesen Lebensraum zahlreicher Wasservögel und Biber; der Weidling kreuzt dabei Biberburgen, fährt unter der höchsten Brücke des Kantons Zürich hindurch und am alten Städtchen Eglisau vorbei.

Den Wasservögeln und Bibern auf der Spur

In Rüdlingen verlassen wir das Schiff und begeben uns auf einen Spaziergang am Alten Rhein. Graureiher und andere Wasser-

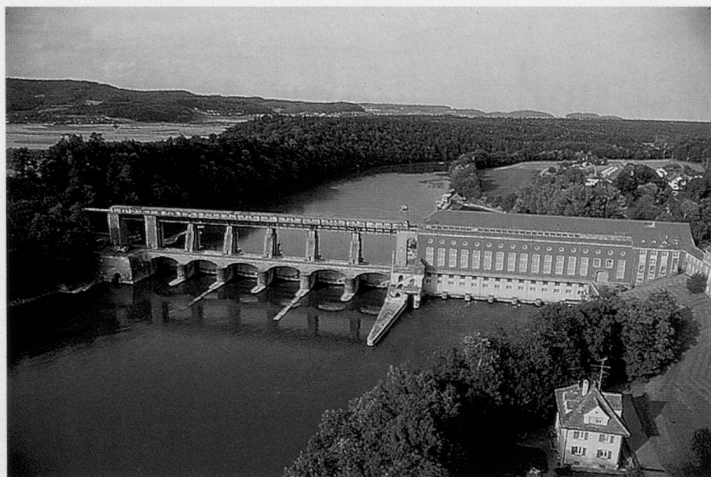

85-jährig und noch voll in Schwung: das Wasserkraftwerk Eggenwil.
Foto: EKZ

vögel begleiten uns auf dem von zahlreichen Biberfrassspuren gesäumten Weg. Ein gemütlicher Kaffeehalt – oder ein Glas Wein aus dem Zürcher Weinland – und ein Blick vom Aussichtspunkt bei der Kirche Buchberg auf die Rheinlandschaft beschliessen den Ausflug.

Der Tagesausflug findet an folgenden Daten statt:

Donnerstag, 16. Juni

Freitag, 24. Juni

Dienstag, 28. Juni

Dauer: von 9 bis 19 Uhr.

Weitere Details erhalten Sie mit der Anmeldebestätigung. Die Anmeldungen werden nach Datum ihres Eintreffens berücksichtigt. Die Anzahl der Teilnehmenden ist auf 45 Personen pro Tagesausflug begrenzt.

Kosten

Inbegriffen im Unkostenbeitrag von Fr. 20.– sind die Hin- und Rückfahrt, der Znüni, das Mittagessen, die Führungen im Stromhaus Burenwisen und im Kraftwerk Eggenwil sowie die Schifffahrt auf dem Rhein und die Wanderung am Alten Rhein. Die Kosten des Ausflugs werden von den EKZ übernommen. Nicht eingeschlossen ist die Konsumation in Buchberg.

Anmeldetalon für den Tagesausflug ins Strommuseum Burenwisen

Ich melde _____ Personen für den von Pro Senectute Kanton Zürich und den EKZ organisierten Tagesausflug an:

☐ Donnerstag 16. Juni ☐ Freitag 24. Juni ☐ Dienstag 28. Juni

Name, Vorname _____

Strasse _____

PLZ/Ort _____

Jahrgang _____

Telefon _____

Bitte senden an: Pro Senectute Kanton Zürich, Forchstrasse 145
Postfach 1381, 8032 Zürich, Fax 058 451 51 01.



Senden Sie mir kostenlos und unverbindlich Unterlagen zu:

- ☐ Sitzliften
- ☐ Rollstuhlliften
- ☐ Aufzügen

HÖGG
LIFTSYSTEME

NAME

VORNAME

ADRESSE

PLZ/ORT

TELEFON

HÖGG LIFTSYSTEME AG BÜRGISTRASSE 15, 9620 LICHTENSTEIG
TELEFON 071 987 66 80, FAX 071 987 66 89, WWW.HOEGG.CH

Dipl. Zahnprothetiker A. Gellis

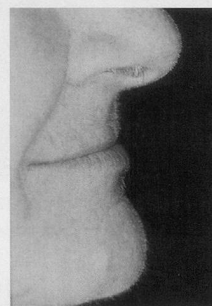

◀ alte

Zahnprothese

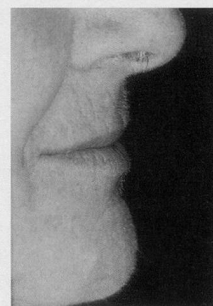

neue ▶

- Haus- und Heimbefuche • 5 Jahre Garantie
- Notfalldienste • Reparaturen innert einer Stunde

Praxis direkt am Stauffacher
Stauffacherstr. 28, 8004 Zürich
Tel. 01 242 10 30

Haus- und Heimbefuche
Notfalldienste