Zeitschrift: Gesundheitsnachrichten / A. Vogel

Herausgeber: A. Vogel

Band: 75 (2018)

Heft: 6: Alternative zu Antibiotika? : Bakteriophagen

Inhaltsverzeichnis

Nutzungsbedingungen

Die ETH-Bibliothek ist die Anbieterin der digitalisierten Zeitschriften auf E-Periodica. Sie besitzt keine Urheberrechte an den Zeitschriften und ist nicht verantwortlich für deren Inhalte. Die Rechte liegen in der Regel bei den Herausgebern beziehungsweise den externen Rechteinhabern. Das Veröffentlichen von Bildern in Print- und Online-Publikationen sowie auf Social Media-Kanälen oder Webseiten ist nur mit vorheriger Genehmigung der Rechteinhaber erlaubt. Mehr erfahren

Conditions d'utilisation

L'ETH Library est le fournisseur des revues numérisées. Elle ne détient aucun droit d'auteur sur les revues et n'est pas responsable de leur contenu. En règle générale, les droits sont détenus par les éditeurs ou les détenteurs de droits externes. La reproduction d'images dans des publications imprimées ou en ligne ainsi que sur des canaux de médias sociaux ou des sites web n'est autorisée qu'avec l'accord préalable des détenteurs des droits. En savoir plus

Terms of use

The ETH Library is the provider of the digitised journals. It does not own any copyrights to the journals and is not responsible for their content. The rights usually lie with the publishers or the external rights holders. Publishing images in print and online publications, as well as on social media channels or websites, is only permitted with the prior consent of the rights holders. Find out more

Download PDF: 14.12.2025

ETH-Bibliothek Zürich, E-Periodica, https://www.e-periodica.ch

Inhalt

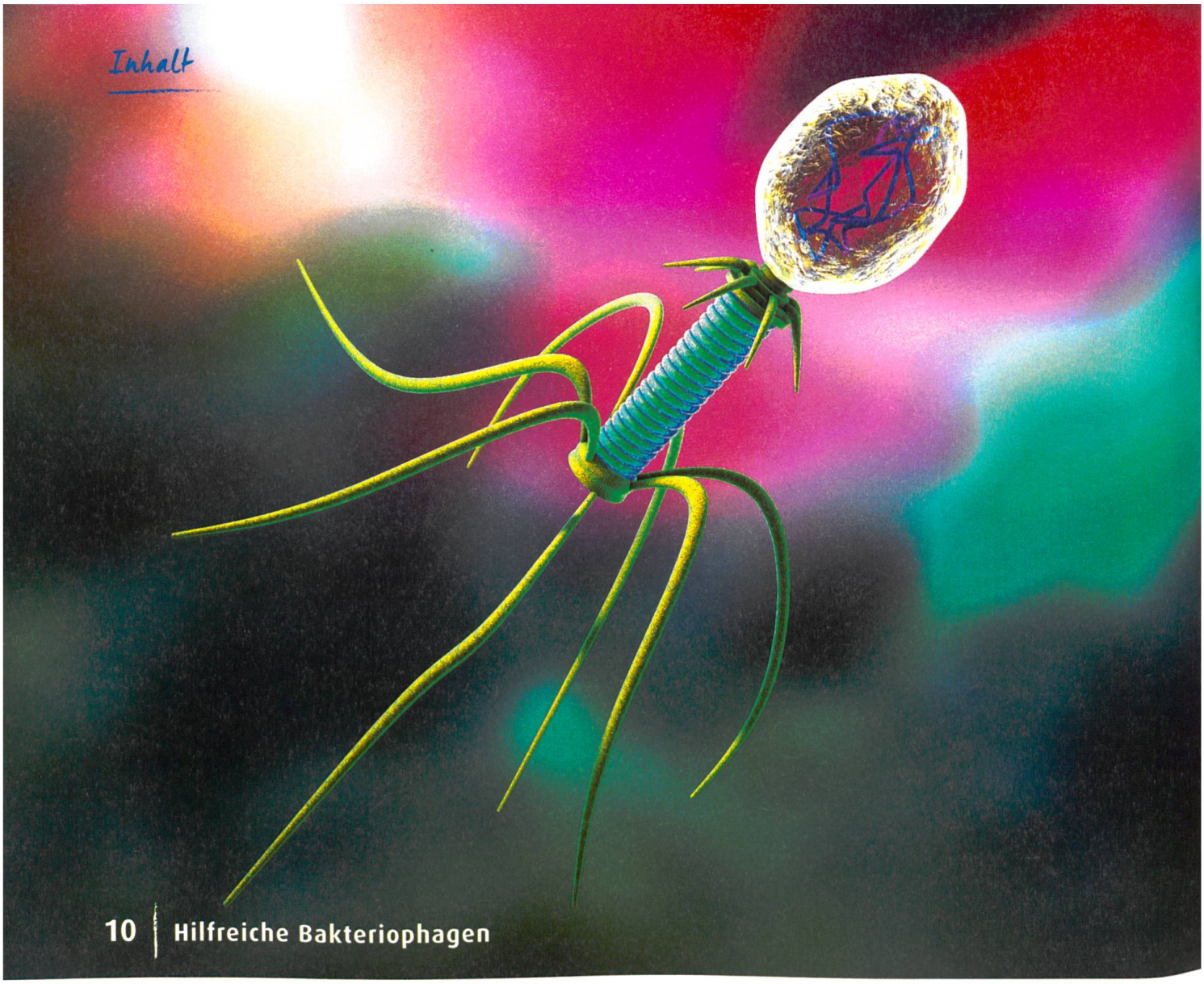

10 | Hilfreiche Bakteriophagen

Juni 2018

10 Phagen statt Antibiotika

Der ungebremste und unvorsichtige Einsatz von Antibiotika bringt zunehmend Resistenzen mit sich, was Fachleute weltweit mit Sorge betrachten. Umso wichtiger könnte es sein, auf «alte Verbündete» zu setzen: die Bakteriophagen, eine Gruppe spezieller Viren. — **Naturheilkunde & Medizin**

15 Raffinierte Verführer

Pflanzen können nicht umherstreifen, um für ihre Vermehrung zu sorgen. Sie haben folglich so einige Strategien in puncto Fortpflanzung entwickelt und locken Insekten mit cleveren Tricks zur Bestäubung an. Die Farbe Lila etwa spielt da eine besondere Rolle. — **Natur & Umwelt**

Rubriken

6 Fakten & Tipps
6 Buchtipp
31 Leserforum
37 Vorschau/Impressum
38 Anzeigen & Adressen

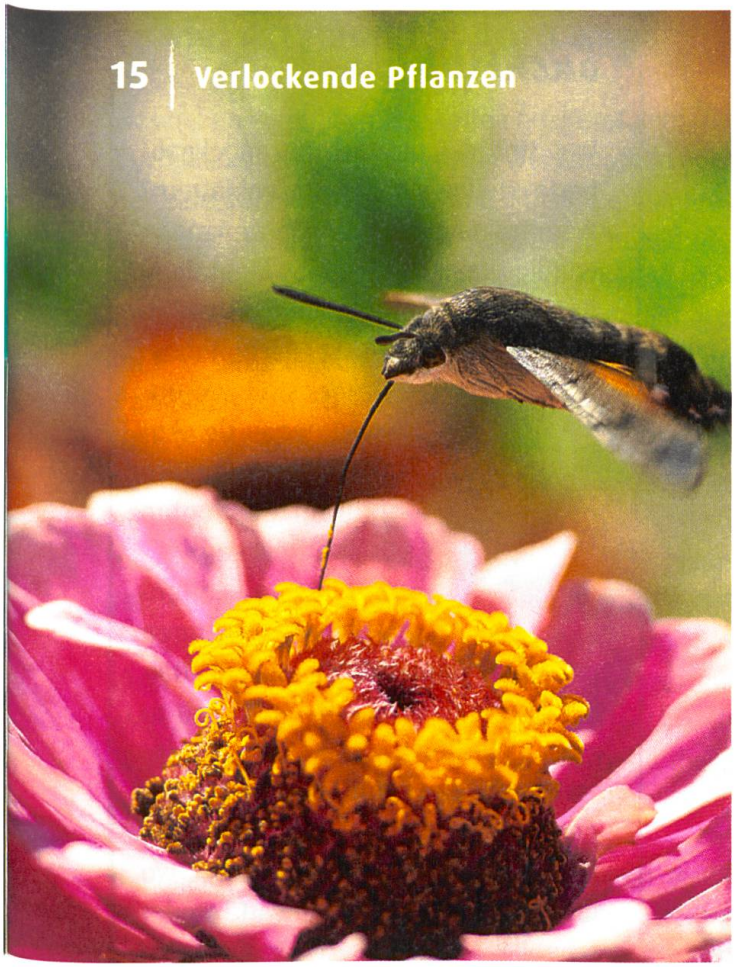

15 | Verlockende Pflanzen

Inhalt

23 | Festigende Zusatzstoffe

Köstlich zum Nachkochen
Neue Rezepte von Joannis Malathounis

20 Gymnastik fürs Gesicht

Mit zunehmendem Alter graben sich Falten ins Gesicht. Diesem Prozess lässt sich entgegenwirken – indem man die zahlreichen Muskeln zwischen Stirn und Hals trainiert. Das bringt so allerlei Grimassen mit sich. — **Körper & Seele**

23 Die Festmacher

Gelier- und Bindemittel sind probate Küchenhelfer, wenn es ans Kochen und Backen geht. Woraus die Zusatzstoffe bestehen und was sie können, von A bis X. — **Ernährung & Genuss**

28 Erzähl doch mal von dir!

Mit Kindern ins Gespräch kommen, ist einfach – könnte man meinen. Doch im Alltagsstress finden Eltern, Grosseltern oder Erzieher nicht immer den richtigen Ton. Wie man den Nachwuchs dazu bringt, sich mit Freude zu öffnen und was Coaching damit zu tun hat. — **Lebensfreude & Wellness**