**Zeitschrift:** Gesundheitsnachrichten / A. Vogel

**Herausgeber:** A. Vogel

**Band:** 72 (2015)

**Heft:** 7-8: Blitzschnelle Botenstoffe

## Inhaltsverzeichnis

**Nutzungsbedingungen**

Die ETH-Bibliothek ist die Anbieterin der digitalisierten Zeitschriften auf E-Periodica. Sie besitzt keine Urheberrechte an den Zeitschriften und ist nicht verantwortlich für deren Inhalte. Die Rechte liegen in der Regel bei den Herausgebern beziehungsweise den externen Rechteinhabern. Das Veröffentlichen von Bildern in Print- und Online-Publikationen sowie auf Social Media-Kanälen oder Webseiten ist nur mit vorheriger Genehmigung der Rechteinhaber erlaubt. Mehr erfahren

**Conditions d'utilisation**

L'ETH Library est le fournisseur des revues numérisées. Elle ne détient aucun droit d'auteur sur les revues et n'est pas responsable de leur contenu. En règle générale, les droits sont détenus par les éditeurs ou les détenteurs de droits externes. La reproduction d'images dans des publications imprimées ou en ligne ainsi que sur des canaux de médias sociaux ou des sites web n'est autorisée qu'avec l'accord préalable des détenteurs des droits. En savoir plus

**Terms of use**

The ETH Library is the provider of the digitised journals. It does not own any copyrights to the journals and is not responsible for their content. The rights usually lie with the publishers or the external rights holders. Publishing images in print and online publications, as well as on social media channels or websites, is only permitted with the prior consent of the rights holders. Find out more

**Download PDF:** 12.12.2025

**ETH-Bibliothek Zürich, E-Periodica, https://www.e-periodica.ch**

NATURHEILKUNDE & MEDIZIN

## Neurotransmitter

Mal bremsen, mal Gas geben – immer im richtigen Moment und in Sekundenbruchteilen. Unser Nervensystem schafft das auf schnellstem Wege mit komplizierter Logistik und präzisem Timing.

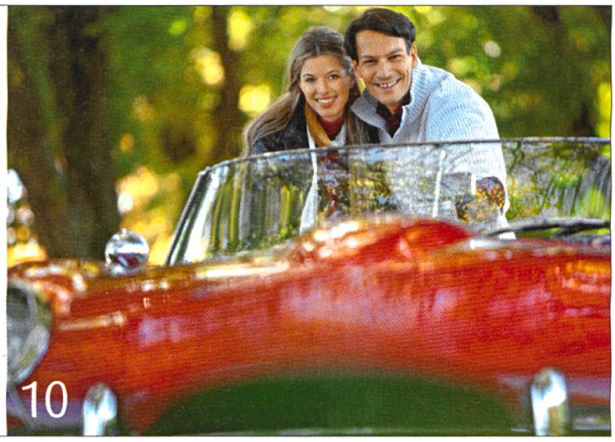


NATUR & UMWELT

## Insel des ersten Gärtners

Ort mit bedeutender Vergangenheit, Wiege der europäischen Gartenkultur und Welterbe, Produzentin von Gemüse, Kräutern und Wein sowie ein Garten mit Charme – ein Besuch auf der Reichenau.

ERNÄHRUNG & GENUSS

## Sommerküche mit Joghurt

Leicht, frisch, köstlich und am allerfeinsten selbstgemacht: Joghurt in all seinen Varianten von griechisch bis indisch ist ideal für heisse Sommertage.

NATURHEILKUNDE & MEDIZIN

### Alfred Vogels Geheimnis 24

Auf den Spuren eines Naturheilkunde-Pioniers.

SPASS & UNTERHALTUNG

### Grosses Sommerrätsel 28

Machen Sie mit bei der Jagd auf das fröhliche Echinacea-Velo!

RUBRIKEN

Fakten & Tipps 6
Buchtipp 6
Leserforum 31
Vorschau/Impressum 37
Anzeigen & Adressen 39

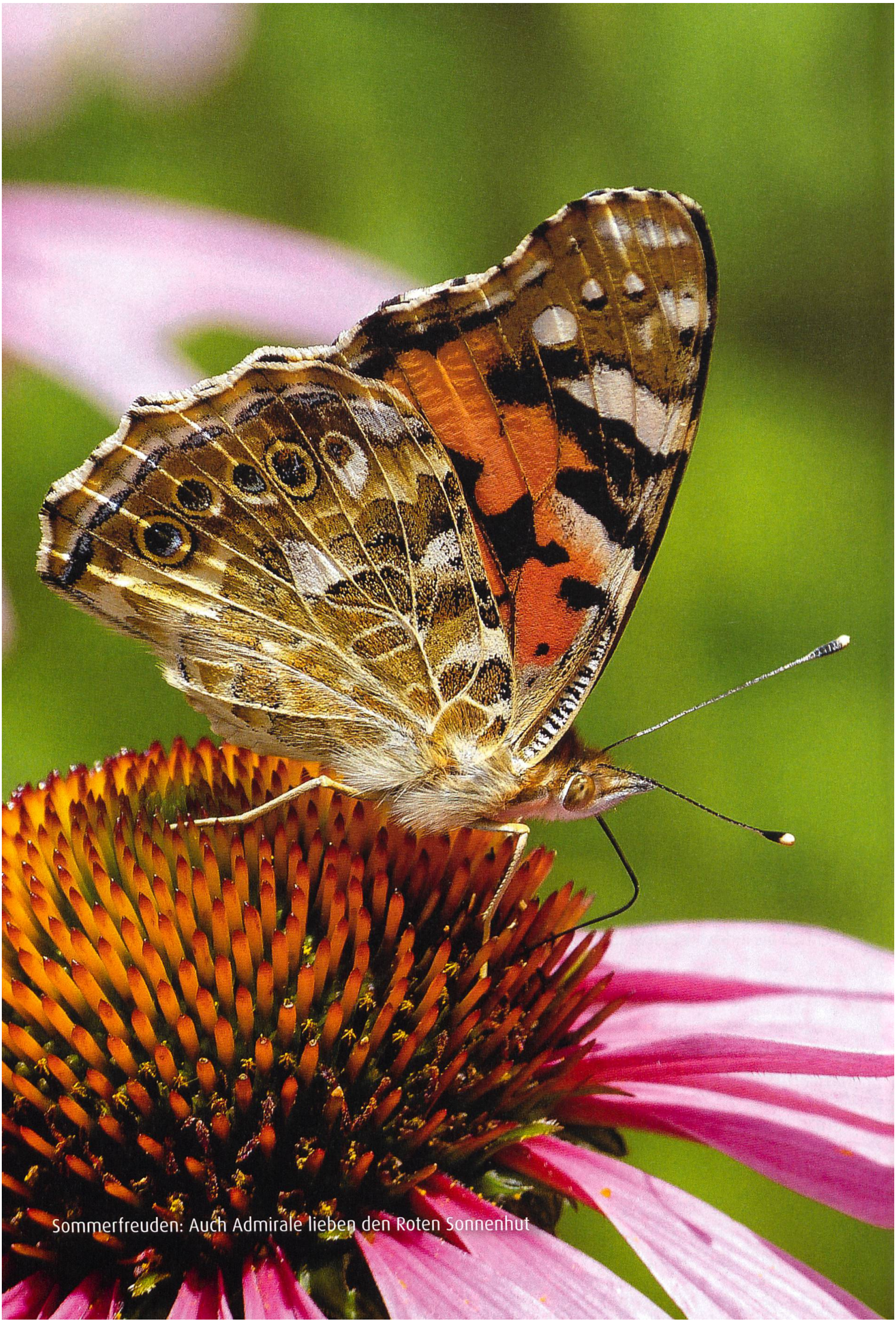

Sommerfreuden: Auch Admirale lieben den Roten Sonnenhut