Zeitschrift: Gesundheitsnachrichten / A. Vogel

Herausgeber: A. Vogel

Band: 68 (2011)

Heft: 10: Männer : ihre Gesundheit

Titelseiten

Nutzungsbedingungen

Die ETH-Bibliothek ist die Anbieterin der digitalisierten Zeitschriften auf E-Periodica. Sie besitzt keine Urheberrechte an den Zeitschriften und ist nicht verantwortlich für deren Inhalte. Die Rechte liegen in der Regel bei den Herausgebern beziehungsweise den externen Rechteinhabern. Das Veröffentlichen von Bildern in Print- und Online-Publikationen sowie auf Social Media-Kanälen oder Webseiten ist nur mit vorheriger Genehmigung der Rechteinhaber erlaubt. Mehr erfahren

Conditions d'utilisation

L'ETH Library est le fournisseur des revues numérisées. Elle ne détient aucun droit d'auteur sur les revues et n'est pas responsable de leur contenu. En règle générale, les droits sont détenus par les éditeurs ou les détenteurs de droits externes. La reproduction d'images dans des publications imprimées ou en ligne ainsi que sur des canaux de médias sociaux ou des sites web n'est autorisée qu'avec l'accord préalable des détenteurs des droits. En savoir plus

Terms of use

The ETH Library is the provider of the digitised journals. It does not own any copyrights to the journals and is not responsible for their content. The rights usually lie with the publishers or the external rights holders. Publishing images in print and online publications, as well as on social media channels or websites, is only permitted with the prior consent of the rights holders. Find out more

Download PDF: 10.12.2025

ETH-Bibliothek Zürich, E-Periodica, https://www.e-periodica.ch

A.Vogel

www.gesundheits-nachrichten.ch

GESUNDHEITS NACHRICHTEN

Natürlich gesund leben | Oktober 2011 | CHF 5.40 | EURO 3.40

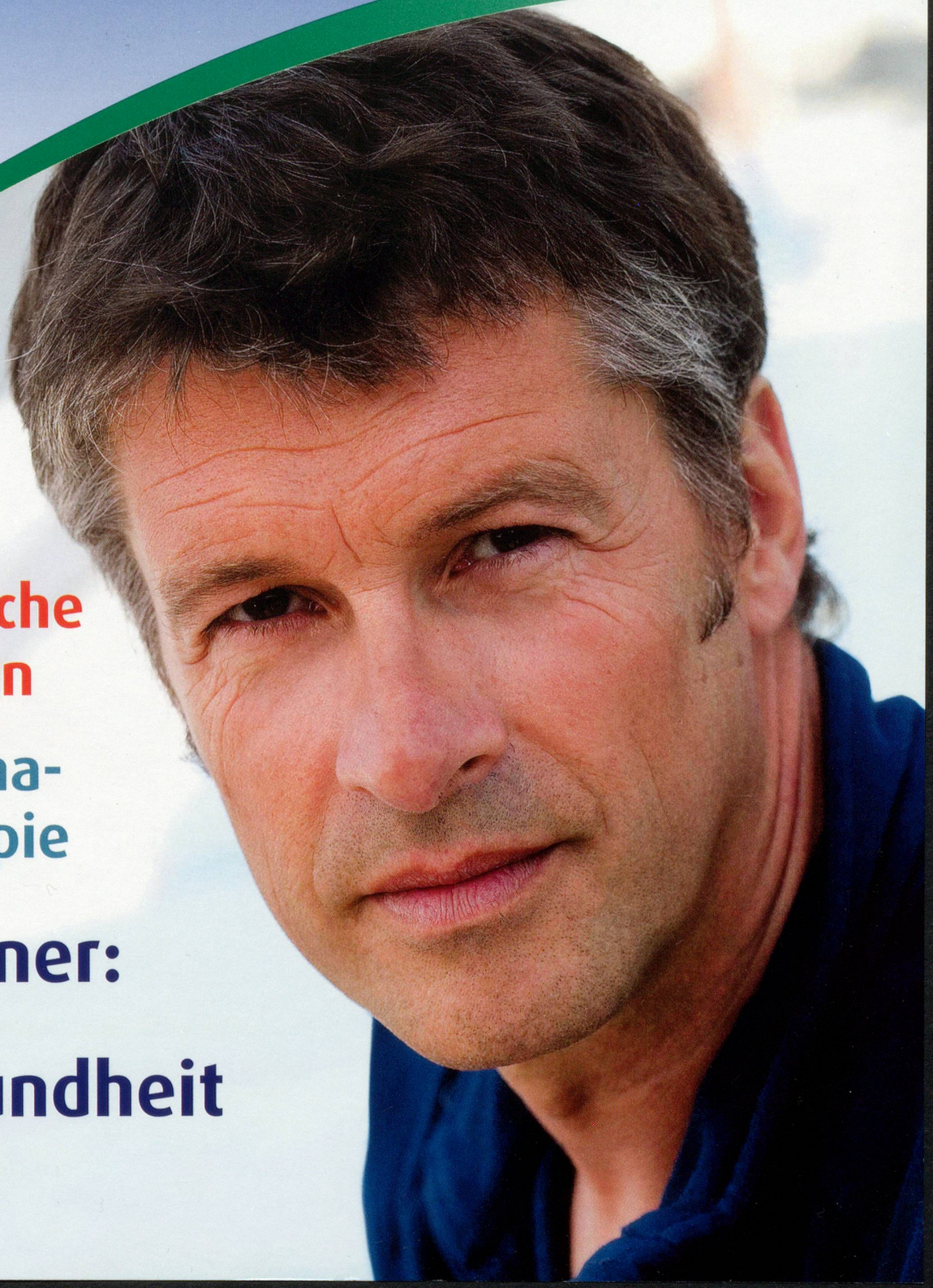

Köstliche Kapern

Trauma-therapie

Männer: ihre Gesundheit

ParacelsusClinica
al Ronc

KLINIKSCHWERPUNKTE

- Stoffwechselerkrankungen, Diabetes mellitus, Gicht, Bluthochdruck
- Chronische Infektanfälligkeit, Bronchitis, Cystitis, Sinusitis
- Chronisches Erschöpfungssyndrom, Burn Out
- Chronisches Schmerzsyndrom, Fibromyalgie
- Onkologische Erkrankungen
- Chronisch entzündliche Darmerkrankungen, Colitis ulcerosa, Morbus Crohn
- Chronisch virale Erkrankungen, Borelliose, Herpes Zoster, Epstein Barr
- Toxische Schwermetallbelastungen
- Neurologische Erkrankungen, Multiple Sklerose, Parkinson

© www.berge.at

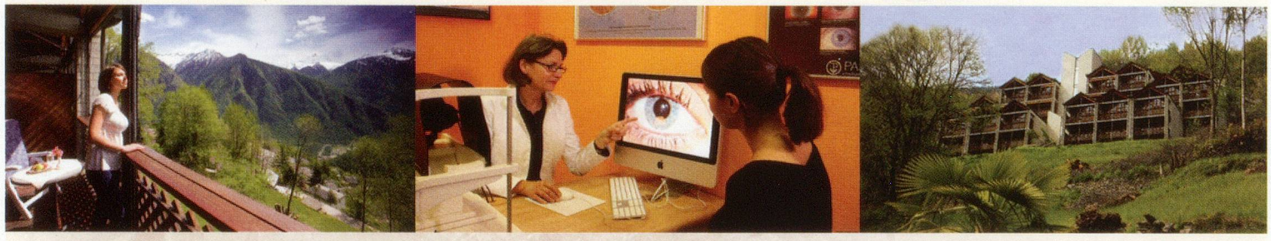

DR. MED. PETRA WIECHEL, Paracelsus Clinica al Ronc
CH-6540 Castaneda, Tel. 091 8204040, info@alronc.ch, **www.alronc.ch**

BAD RAMSACH – Ihrem Wohlbefinden zuliebe

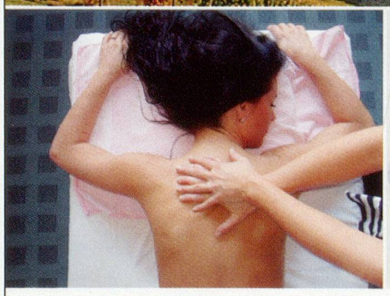

Schlank im Schlaf
So. 30. Okt. bis Sa. 5. Nov., So. 4. bis Sa. 10. Dez. 2011

- 6 Übernachtungen mit Vollpension
- eine Aromaganzmassage
- 3 Teilmassagen
- 1 Fussreflexzonenmassage
- Wanderung und Ausflug ins Baselbiet

Saft-Fastenwoche
So. 6. bis Sa. 12. Nov. 2011

- 6 Übernachtungen mit Obst- oder Gemüse-Mix-Drinks und leichten Gemüsebasensuppen
- 1 Aromaganzmassage
- 2 Teil- und 1 Fussreflexzonenmassage
- 1 Gesichtspflege oder Teilmassage
- 4 Leberwickel
- Wanderung und Ausflug ins Baselbiet

Kartoffelkosttage
So. 13. bis Sa. 19. Nov., So. 20. bis Sa. 26. Nov. 2011

- 6 Übernachtungen mit Gemüse- und Kartoffelspeisen (Vollpension)
- 1 Aromaganzmassage
- 2 Teil- und 1 Fussreflexzonenmassage
- 1 Gesichtspflege oder Teilmassage
- Wanderung und Ausflug ins Baselbiet

Übergangstag bei Buchung von nachfolgender Wochenpauschale gratis!

Bad ramsach
Bad Ramsach
4448 Läufelfingen
Telefon 062 285 15 15
www.bad-ramsach.ch

Freier Eintritt in Mineralheilbad, Sauna, Dampfbad und Fitness-Arena

WOCHENPAUSCHALE
• Saftfasten-Woche • Kartoffelkosttage • Schlank im Schlaf

Preis pro Person

Standard	DZ	Fr. 1220.–	EZ	Fr. 1310.–
Komfort	DZ	Fr. 1310.–	EZ	Fr. 1430.–