Zeitschrift: Gesundheitsnachrichten / A. Vogel
Herausgeber: A. Vogel
Band: 66 (2009)
Heft: 9: Fybromyalgie

Artikel: Leserforum-Galerie : der Garten rund ums Jahr
Autor: [s.n.]
DOI: https://doi.org/10.5169/seals-558233

Nutzungsbedingungen
Die ETH-Bibliothek ist die Anbieterin der digitalisierten Zeitschriften auf E-Periodica. Sie besitzt keine Urheberrechte an den Zeitschriften und ist nicht verantwortlich für deren Inhalte. Die Rechte liegen in der Regel bei den Herausgebern beziehungsweise den externen Rechteinhabern. Das Veröffentlichen von Bildern in Print- und Online-Publikationen sowie auf Social Media-Kanälen oder Webseiten ist nur mit vorheriger Genehmigung der Rechteinhaber erlaubt. Mehr erfahren

Conditions d'utilisation
L'ETH Library est le fournisseur des revues numérisées. Elle ne détient aucun droit d'auteur sur les revues et n'est pas responsable de leur contenu. En règle générale, les droits sont détenus par les éditeurs ou les détenteurs de droits externes. La reproduction d'images dans des publications imprimées ou en ligne ainsi que sur des canaux de médias sociaux ou des sites web n'est autorisée qu'avec l'accord préalable des détenteurs des droits. En savoir plus

Terms of use
The ETH Library is the provider of the digitised journals. It does not own any copyrights to the journals and is not responsible for their content. The rights usually lie with the publishers or the external rights holders. Publishing images in print and online publications, as well as on social media channels or websites, is only permitted with the prior consent of the rights holders. Find out more

Download PDF: 12.12.2025

ETH-Bibliothek Zürich, E-Periodica, https://www.e-periodica.ch

Leserforum-Galerie: Der Garten rund ums Jahr

... lautet das Motto für die Leserforum-Galerie 2010. Wir bitten unsere Leserinnen und Leser um ihre schönsten Fotos aus dem Garten – in jeder Stimmung und zu allen Jahreszeiten.

Schnell noch zur Kamera gegriffen oder im Fotoarchiv gestöbert: Bilder aller Art rund um das Gartenjahr sind uns zum diesjährigen Wettbewerb für die beliebte Leserforum-Galerie willkommen.
Wir denken da zum Beispiel an Blumen aller Art, von Obst- bis Rosenblüten, an schöne Blumenwiesen und prächtige Kräuter, an Gartenstilleben oder lauschige Sitzplätze, an pralle Früchte oder tierische Besucher im Garten. Es muss nicht der eigene sein: Auch der städtische Park, der Botanische oder Nachbars Garten bieten herrliche Motive. Dies nur als kleine Hinweise; Ihre Fantasie und Könnerschaft haben uns bis jetzt noch jedes Mal überrascht!

Einsendungen per Post

Also, liebe Fotografinnen und Fotografen, schicken Sie uns Ihre schönsten, originellsten und stimmungsvollsten Bilder zum Thema Garten.
Bitte versehen Sie jedes einzelne Dia oder Papierbild mit Ihrem Namen und Ihrer Adresse, so erleichtern Sie uns die Arbeit. Achtung – die Beschriftung von Papierfotos mit Filzstift ist ungeeignet. Wenn Sie einen an Sie selbst adressierten Umschlag beifügen, erhalten Sie Ihre

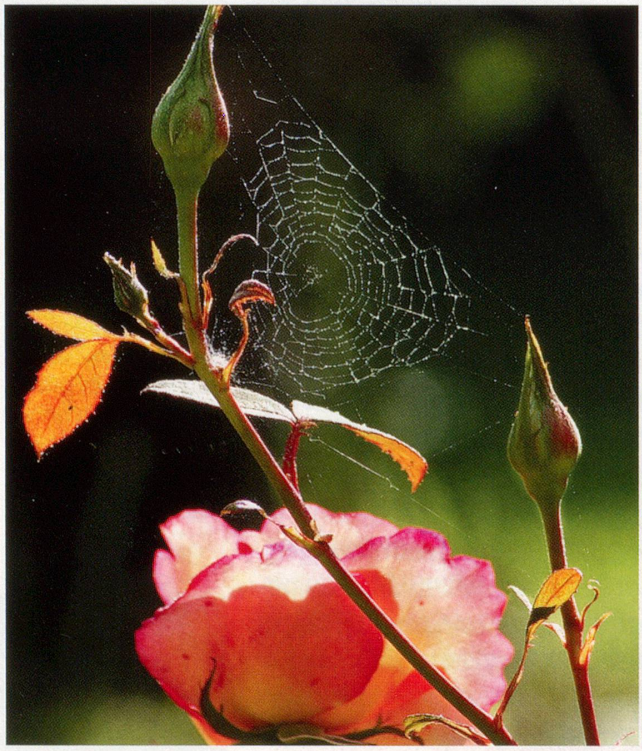

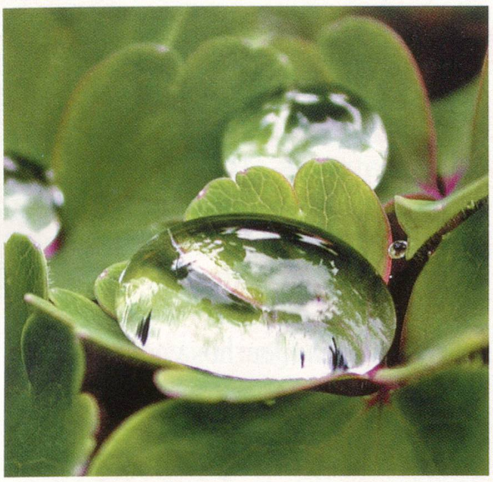

Aufnahmen nach der Auswertung (ungefähr Mitte Januar 2010) zurück.

Digitalbilder

Digitale Aufnahmen sollten eine Auflösung von 300 Pixel per Zoll bei einer Mindestgrösse von etwa 10 x 15 Zentimetern haben – das brauchen wir für den Druck.

Senden Sie digitale Aufnahmen auf CD ein, dann bitte nicht mehr als maximal 20! Gerne können Sie Ihre digitalen Fotos auch per Mail schicken (Mail-Adresse im Kasten rechts).

Wer, wann und wo?

Wir freuen uns, wenn Sie zu Ihrem Foto ein paar kleine Anmerkungen machen: Oft ist es schön zu wissen, wo oder unter welchen Umständen ein Bild entstand.

Kleine Belohnung

Für die 22 ausgewählten Beiträge zur Leserforum-Galerie 2010 erhalten die Gewinner ein Anerkennungshonorar von 80 Franken bzw. 50 Euro.

Als kleines Dankeschön für Ihre Mühe verlosen wir unter allen Einsendern 25 attraktive Pflanzen-Kalender 2010.

Internet-Galerie

Oft ist es wirklich schwer, aus der Fülle der gelungenen Bilder «nur» 22 auszusuchen. 2009 haben wir daher nicht nur die Fotos der Gewinner, sondern auch eine «Galerie der zweiten Plätze» auf der Website der «Gesundheits-Nachrichten» gezeigt und möchten dies voraussichtlich 2010 wieder tun. Sind Sie nicht damit einverstanden, Ihr Bild im Internet zu sehen, teilen Sie uns das bitte mit.

Bitte senden Sie CDs, Dias und Fotos bis zum 31. 10. 2009 an diese Adresse:
Verlag A. Vogel, Leserforum-Galerie
Postfach 63, CH-9053 Teufen
oder per E-Mail an:
c.rawer@verlag-avogel.ch