Zeitschrift: Gesundheitsnachrichten / A. Vogel
Herausgeber: A. Vogel
Band: 55 (1998)
Heft: 9: Pilze : verblüffend gesund

Werbung

Nutzungsbedingungen
Die ETH-Bibliothek ist die Anbieterin der digitalisierten Zeitschriften auf E-Periodica. Sie besitzt keine Urheberrechte an den Zeitschriften und ist nicht verantwortlich für deren Inhalte. Die Rechte liegen in der Regel bei den Herausgebern beziehungsweise den externen Rechteinhabern. Das Veröffentlichen von Bildern in Print- und Online-Publikationen sowie auf Social Media-Kanälen oder Webseiten ist nur mit vorheriger Genehmigung der Rechteinhaber erlaubt. Mehr erfahren

Conditions d'utilisation
L'ETH Library est le fournisseur des revues numérisées. Elle ne détient aucun droit d'auteur sur les revues et n'est pas responsable de leur contenu. En règle générale, les droits sont détenus par les éditeurs ou les détenteurs de droits externes. La reproduction d'images dans des publications imprimées ou en ligne ainsi que sur des canaux de médias sociaux ou des sites web n'est autorisée qu'avec l'accord préalable des détenteurs des droits. En savoir plus

Terms of use
The ETH Library is the provider of the digitised journals. It does not own any copyrights to the journals and is not responsible for their content. The rights usually lie with the publishers or the external rights holders. Publishing images in print and online publications, as well as on social media channels or websites, is only permitted with the prior consent of the rights holders. Find out more

Download PDF: 16.12.2025

ETH-Bibliothek Zürich, E-Periodica, https://www.e-periodica.ch

Gesund und stark durch AktivGehen mit •SCHRITT•

Richtig gehen erspart jährlich Millionen von Schlägen in die Gelenke, stärkt die Muskulatur und verbessert die Haltung. Ohne Übungen, ohne Zeitaufwand, einzig durch das Tragen des SCHRITT-Schuhs im Alltag.

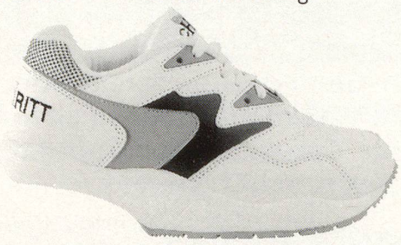

Beste Referenzen aus Medizin und Sport.

Sensationelle Erfolge bei Rücken-, Gelenk-, Muskelbeschwerden, Knick-Senkfuss, Krampfadern, Sportverletzungen. Prävention und Rehabilitation.
225.– (inkl. Lernvideo)

Andy Egli: "Ich bin von diesem Schuh begeistert"

Beratung, Information, Verkauf:
MASAI AG,
St. Gallerstr. 72, CH-9325 Roggwil
Tel. 071/455 1965, Fax 071/455 1990

Nützliches und Praktisches aus

Edelkastanie

Das Sortiment aus unserer Werkstatt wird laufend erweitert.

Rebholz KG · Inhaber Manfred Rebholz
Pommernweg 5 · D-71720 Oberstenfeld

Der Versand für natürliche Produkte

Ayurveda, das älteste Naturheilsystem der Welt

Ayurveda-Tagesseminar, in dem Sie die ganzheitlichen Ansätze des **Maharishi Ayurveda** kennenlernen wie u.a.

- Körperprinzipien (Vata, Pitta, Kapha)
- Meditation (TM)
- Ernährung
- Körperreinigung
- Aromatherapie

Nähere Informationen über die Seminare:
Tel. CH 071/951 28 12 oder 071/891 22 29

Abnehmen leichtgemacht!

Suchen Sie eine **gesunde** und trotzdem **erfolgreiche** Möglichkeit, um gezielt **abzunehmen**?
Besonders bewährt hat sich das von Manfred Heggli entwickelte **3-Punkte-System**:
Es besteht aus 3 aufeinander abgestimmten Produkten auf rein **pflanzlicher** Basis, welche absolut **nebenwirkungsfrei** sind.
Bei längerfristiger, **gleichzeitiger** Einnahme bewirken sie einen **tollen Erfolg**!
Empfohlene Kurdauer: 2–3 Monate.

1. **Appetitzügelnde Pflanzentropfen «Heggli»:**
   Zügeln den Appetit und die gefürchteten «Heißhunger-Gelüste».
2. **Spagyrische Essenz «Fettabbau»:**
   Aktiviert die Tätigkeit der Fettzellen, zum direkten Abbau bestehender Fettpolster.
3. **Glucomannan-Kapseln** pflanzlich:
   Quellen im Magen und bilden im Darm eine Art **Kalorien-Barriere**! Damit wird nur etwa die **Hälfte** der Kalorien aufgenommen!

Machen Sie endgültig Schluß mit den überflüssigen Pfunden und bestellen Sie gleich bei untenstehender Adresse:

Bestellcoupon

☐ 3-Punkte-System für ca. 3 Wochen Fr. 83.75 + Porto
☐ 3-Punkte-System für ca. 6 Wochen Fr. 155.– + Porto
☐ **3-Punkte-System für ca. 9 Wochen Fr. 225.– + Porto**

Meine Adresse: _____

(VOG)

Einsenden, faxen oder telefonisch an:

DROGERIE HEGGLI

Naturheilmittel-Fachgeschäft
Postfach 53 Hohlenbaumstraße 71
CH-8204 Schaffhausen
Telefon 052/625 75 81 Fax 052/620 03 51

Bestellungen aus dem Ausland nur telefonisch!

Naturheilpraxen im A.Vogel Gesundheitszentrum CH-9053 Teufen

Pierre Zufferey
kant. appr. Heilpraktiker

Ausbildung:
3 Jahre Paracelsus-Schule,
Zürich und München

Schwerpunkte:
Augendiagnose
Homöopathie
Phytotherapie (Pflanzenheilkunde)
Elektroakupunktur (diagnostisch)

Anmeldungen unter:
Tel. CH 071/333 48 44

Marlise Hofer
kant. appr. Heilpraktikerin

Ausbildung:
2 Jahre Heilpraktiker-Ausbildung
in Freiburg i.B.
Kurse für Interferenz-/Elektrotherapie
bei der Ferdinand von Arlt Akademie,
Aachen

Schwerpunkte:
Phytotherapie (Pflanzenheilkunde)
Homöopathie
Interferenztherapie (Elektrotherapie)

Anmeldungen unter:
Tel. CH 071/333 46 66

Das A.Vogel-Gesundheitstelefon steht allen Abonnenten offen

Wie Sie wissen, liebe Leserin, lieber Leser, ist der Platz im Leserforum begrenzt und oft dauert es einige Wochen, bis die Ratsuchenden die entsprechenden Antworten bekommen. Deshalb bieten wir allen Abonnenten einen besonderen Service: Wenn Sie ein Gesundheitsproblem oder Fragen zu A. Vogel-Heilmitteln haben, rufen Sie unser Gesundheitszentrum an, das unentgeltlich Auskunft erteilt.

A. Vogel-Gesundheitszentrum
Postfach 43, CH 9053 Teufen
Tel. aus CH: 071/333 29 83
Fax: 071/333 42 74
Tel. aus D/A: 0041/71/333 29 83

Diese Experten beantworten Ihre Fragen:

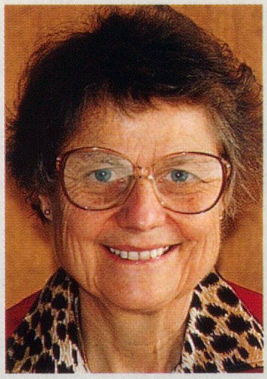

Dr. Doris Bühlmann, Apothekerin und Ausbildung in Klassischer Homöopathie (SAHP)

Ingrid Langer, Apothekerin

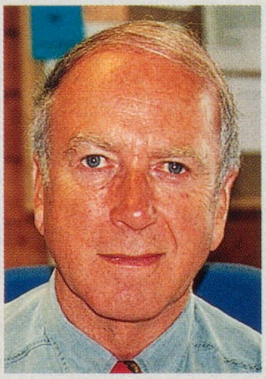

Eduard Rappold, Drogist

Ihr individuelles Ernährungsmodell hält, was es verspricht

Topfit Wohlfühlgewicht und Körperharmonie erleben

- per Post direkt zu Ihnen ins Haus
- fordern Sie den kostenlosen Analysebogen zur typengerechten Beratung an
Spezielle Ernährungsberatung

Gisela Schlieper, staatl. gepr. Diätassistentin
Vogelsang 2 · D-48565 Steinfurt-Burgsteinfurt
Tel. D 02551/28 54, Fax 02551/830 48

F.X.Mayr-Kur am Bodensee

Entgiften, Entschlacken,
Darmsanierung, Gewichtsreduktion

Kurgästehaus/Sanatorium
SEEPARK

Zur Forelle 1
D-88662 Überlingen-Nußdorf
Tel. 0049/7551/92630, Fax 0049/7551/926363
Parklage, direkt am See, familiär geführt, gepflegtes Ambiente, ärztlich geleitet, Naturheilverfahren, Colon-Hydro, Farbpunktur, Bäder, Massagen, Kosmetik. Prospekt anfordern.

Klinik «Al Ronc»

AlRonc

CH-6540 Castaneda
Calancatal, Kanton Graubünden/Schweiz
Telefon 091/827 22 50, Fax 091/827 32 69

Arthrosen, Arthritis, Morbus Bechterew
Aus- und ableitende Heilverfahren
Zoster-Neuralgien

Fastenkuren • Darmbäder • Sauerstoff-Therapien • Blutegel • Dauerbrause • Parapack • Neuraltherapie nach Huneke • Massagen • Reflexzonenmassagen • Kältetherapien • Schröpfen trocken, blutig

Die Klinik verfügt über einen ständig anwesenden Arzt sowie über ein Labor, Röntgen, EKG usw. Leitender Arzt: Dr. med. G. Anselmi.

NOVAFON

Es gibt Dinge, die sich lohnen!

Zum Beispiel die Schallwellenbehandlung bei Beschwerden wie:

- Verspannungen
- Sportverletzungen
- typische Altersbeschwerden

mit dem NOVAFON Gerät!

Forschungen namhafter Wissenschaftler haben gezeigt, dass die direkte Einwirkung von Schallwellen auf die betroffenen Körperbereiche spürbare Linderung bringen kann. Auf der Grundlage dieser wissenschaftlichen Erkenntnisse ist das NOVAFON Intraschallgerät entstanden.

Die Schallwellen des NOVAFON Intraschallgerätes bewirken eine intensive Tiefenmassage der Gefässe und der peripheren Nervenendungen, wodurch die Durchblutung und der Stoffwechsel gefördert werden.

Linderung, Entspannung und Wohlbefinden stellen sich oftmals schon nach der ersten Behandlung ein.

Bestellung:

❒ Bitte senden Sie mir einen Prospekt
❒ Bitte senden Sie mir gegen Rechnung mit Rückgaberecht innert 10 Tagen
1 NOVAFON Intraschallgerät
❒ Modell SK1 zu Fr. 330.– (Standardausführung)
❒ Modell SK2 zu Fr. 370.– (Luxusausführung mit ausklappbarem Verlängerungsbügel für bequeme Rücken- und Nackenbehandlung)

Auch in Apotheken, Drogerien und Sanitätsgeschäften erhältlich.

Name: _____
Strasse: _____
PLZ / Ort: _____
Unterschrift: _____ Datum: _____

Adresse: NOVAFON AG, Forbüelstr. 21 / Postfach, 8707 Uetikon am See, Telefon/Fax 01/920 26 46

GN 9/98

A. Vogel

Nicht die Bohne!

Bambu®, der feine Früchte- und Getreidekaffee.

A. Vogel Bambu® ist ein aromatischer und löslicher Früchte- und Getreidekaffee zu 100% aus kontrolliert biologischem Anbau. Durch die ausgewogene Zusammensetzung und die aromaschonende Herstellung erhält A. Vogel Bambu® seinen vollen kaffeeähnlichen Geschmack. A. Vogel Bambu® enthält kein Koffein, schont Magen, Herz und Nerven und ist für Kinder gut geeignet.

In Drogerien und Reformhäusern.

Bioforce A. Vogel

BIO Bio. Mit der Knospe. Bio. Avec le bourgeon. Bio. Con la gemma.

ORNIS

Lernen Sie ORNIS kennen. Aktuell und kompetent informieren wir Sie in Reportagen und Berichten aus dem In- und Ausland über Vogel-, Natur- und Umweltschutz.

Bestellen Sie jetzt ein Schnupperabonnement. Für nur Fr. 20.– erhalten Sie die nächsten drei Nummern zugestellt. Oder Sie entscheiden sich gleich für ein Jahresabonnement für nur Fr. 36.– (6 Ausgaben).

Talon bitte einsenden an:
Ornis Leserservice
Fürstenlandstrasse 122
CH-9001 St.Gallen
Telefon: 071/272 74 01
Telefax: 071/272 73 84
E-Mail: ornis@zollikofer.ch

Ja, ich möchte ein ☐ Jahresabo für Fr. 36.–
☐ Schnupperabo für Fr. 20.–
Name/Vorname:
Strasse:
PLZ/Ort:
Land:
GN 98

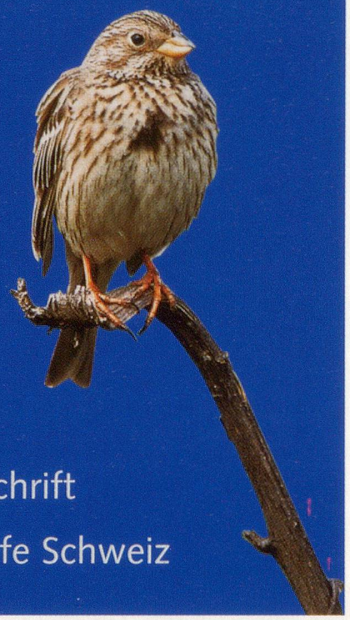

Die aktuelle Natur- und Vogelschutzzeitschrift
des Schweizer Vogelschutzes SVS – BirdLife Schweiz

Natürliche, gesunde und aktive «Ferien für Genießer» im schönen Luftkurort **Inzell** im Chiemgau verbringen.

VOLLWERT-PENSION FALTER

Natürlich und ruhig im Nichtraucherhaus wohnen und unsere kreative Vollwertkost genießen. Die Ferien sportlich aktiv oder ruhig gemütlich gestalten. Fastenkuren (teilweise mit Gesundheitsberaterin), Dr. Vogel Reiskuren oder offene Badekuren sind immer möglich. Gefördert durch Krankenkassen. Bitte Prospekt anfordern.

VOLLWERT-PENSION FALTER
Rauschbergstr. 24–26, D-83334 Inzell/Oberbayern
Telefon 08665/1818, Telefax 08665/6042

Produkte der natürlichen Erfahrungslehre
Die natürlichste, luftdurchlässige, kieselsäurehaltige

Ur-Dinkelspreu-Matratze

Positive Beeinflussung, auch nach Unfall/Operation, auf Kopf, Rücken, Schultern, Gelenke, Beine, Atmung, Nieren- und Darmtätigkeit, Blutzirkulation, Schlafqualität. Stärkt das Immunsystem. Keine Nebenwirkungen. Herrliche Bettwärme, ohne zu schwitzen! Abschirmung gegen Erdstrahlen. Keine Milbenbildung. **Tatsachen, die belegt sind.** Großes Sortiment **an speziell gesteppten Kissen** (kein nächtliches Schütteln erforderlich), u.a. gegen Nackenverspannungen, Autositz-, Rückenstütz-, Prostatakissen, Halsstützkragen, Handvenen- und Ellenbogenstulpen, Fuß-Säcke, Computer-, Meditations-, Mama-/Bébékissen usw., Kindermatratzen. Edelhaarduvets aus Kamelhaar/Schurwolle oder Seide/Schurwolle.

Leony

Die gesundheitsfördernden Gebrauchsartikel
Schlafkomfort auf Ur-Dinkelspreu
Die umweltfreundliche Matratze

ALBERT CHRISTEN, Weberei
CH-2544 Bettlach SO, Telefon 032/645 12 87

Der andere Katalog

Mode ganz Natur

Naturmode – von Kopf bis Fuss, für Tag und Nacht: kompromisslos, modisch, aktuell.

1000 Dinge zum Kleiden, Schlafen und Wohlfühlen: alles »ganz Natur«

KÖPPEL
Versandhaus für bioLogische Produkte 9464 Rüthi SG
Telefon 071-7677050, Fax 071-7677059

Ja, ich will den «ganz Natur»-Katalog gratis! Meine Adresse:

GN2

Reines, vitalisiertes Wasser

Für Haus und Garten. Schluss mit Kistenschleppen, und erst noch günstiger!

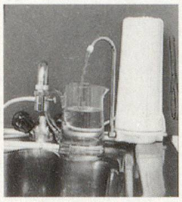

GASINA Sauerstoff-Vitalwasser-Automat

Endlich! Wasser das guttut und gut ist! Sauerstoffhaltiges Trinkwasser führt dem Körperkreislauf über den Magen-Darm-Trakt zusätzlichen Sauerstoff zu. Dieser Sauerstoff steht der vor allem im Magen-Darm-Bereich angesiedelten Immunabwehr zur Verfügung und bewirkt zudem Leistungsfähigkeit, Vitalität und verbessertes Wohlbefinden.

Green-Power-Saftpresse

Unerreicht schonend bei nur 110 U/min presst sie besonders gut alles Grüne und Gemüse. Auch Obst. Macht Eis, Babynahrung, Dips, Nussmus, Pâtisserie, Nudeln usw.

Trinkwasser-Vortrag und Entsafter-Vorführung in Stäfa, Samstag, 12. September, 14.00 Uhr

Gratisinformation und Anmeldung zum Vortrag unter KUNZ-Vitalprodukte, Rütihof 11, CH-8713 Uerikon, **Tel. 01/796 22 04,** Fax 01/796 22 05

Senden Sie mit bitte Gratisinfos/Preisliste über:

❑ gute Entsafter (versch. Modelle) ❑ Wasserreinigung/-aktivierung

❑ Frau ❑ Herr Str./Nr.

Vorname: PLZ/Ort

Name: Telefon

RELAX 99 Messe für Gesundheit, Wellness, Freizeit und Sport

Werden auch Sie Aussteller!

vom 25. bis 28. Februar 1999
Kongresshaus Zürich im Herzen der Stadt

«Relax» zeit- und trendgemäss. Die neue Messe-Aera im Bereich

Gesundheit-Wellness-Freizeit-Sport

Wettbewerbe über Ferien- und Ausflugsziele • Wellness+Relax-Bar • Musik • Vorträge • sowie weitere gesunde und lebensfrohe Unterhaltung und Informationen.

Haben wir Ihr Interesse geweckt? Neue AusstellerInnen sind herzlich willkommen! Fordern Sie bitte die Messeunterlagen an bei: HAENNI MESSEN+PROMOTION, Rhyblick 328, Postfach 73, CH-8455 Rüdlingen, Tel. 0041 1 867 25 10, Fax 0041 1 867 25 11

Biochemischer Verein Zürich

Öffentlicher Vortrag
Dienstag, 15. September 1998, 19.45 Uhr

«Die Ergänzungsmittel nach Dr. W. H. Schüssler» (Anwendung)

Referent: Herr D. Kümmerlen

im Vereinshaus Glockenhof, 1. Stock, Sihlstr. 33, Zürich

Eintritt: Fr. 15.–, Mitglieder Fr. 8.–

. . . entdecken Sie zwei wundersame Tees

Die Rindenspreu des Palo-Santo-Baumes

Das Geheimnis des, von den Ureinwohnern Lateinamerikas, verehrten Baumrindentees liegt wohl in seinen natürlichen Sauerstoff-Informationen.
Die Rinde dieses mächtigen Baumens ist mit einem äuserst komplizierten Stoffwechselsystem ausgestattet.
Es scheint also nur natürlich, dass ein Tee aus dieser Rinde die Sauerstoff-Informationen an uns weitergibt. Nebst diesen Sauerstoff-Informationen enthält der Palo-Santo-Tee auch wertvolle Spurenelemente und Mineralstoffe und ist deshalb besonders für all jene Menschen vorteilhaft, die zum Beispiel berufsbedingt zu wenig an die frische Luft kommen.

Ka'a'he Ye – Das süsse Glück

In Südamerika schwören die Ureinwohner seit Jahrtausenden auf ihr süsses Glück – Ka'a'he Ye.
Ka'a'he Ye – das sind Blätter eines Strauches (Stevia Rebaudiana), die 300mal süsser als der uns bekannte Rohrzucker sind, aber keine Kalorien beinhalten. Ein Tee – aufgebrüht aus diesen Blättern – ist harmonisch im Geschmack und trotz seiner aussergewöhnlichen Süsse eine zuckerlose Erfrischung.
Die Guarani-Indianer sind überzeugt, dass uns eine Tasse Ka'a'he Ye-Tee die «Süsse des Lebens» zurückbringen soll. Vielfach ist ja die unbändige Lust auf Süsses auch der Hinweis auf einen tiefersitzenden «Frust», und durch den Genuss von Süssigkeiten aller Art geben wir uns für kurze Zeit «die Süsse des Lebens» zurück und neutralisieren damit unseren Bedarf an Zuwendung.
Aber, Zucker schadet den Zähnen und macht dick. Mit einer Tasse Ka'a'ha Ye-Tee geben Sie sich Ihre notwendige Portion «Zuwendung» ohne die lästigen Nebenerscheinungen wie z.B. das Dickmachen.
Aussergewöhnlich ist auch, dass man nach diesem süssen Tee meist keine Lust mehr auf Süssigkeiten hat und es so um vieles einfacher wird, sich gesünder zu ernähren.

Für Teebestellungen:
Yuwippi Versand GmbH
Ifangstrasse 97, CH-8153 Rümlang
Telefon ++41/(0)1/1 810 45 65
Fax ++41/(0)1/1 810 18 79

Das Geheimnis der Indianer . . .

Unser Bestseller …

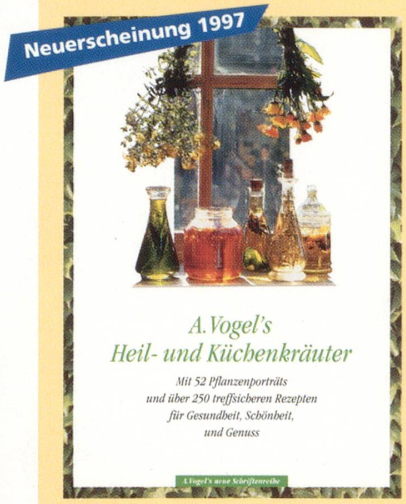

A.Vogel's Heil- und Küchenkräuter
52 Pflanzenporträts mit über 250 treffsicheren Rezepten für Gesundheit, Schönheit und Genuss.
128 S. mit erstklassigen Fotos und humorvollen Farbillustrationen.
Fr. 16.50

und die beste Vorsorge für 8 Rappen am Tag:

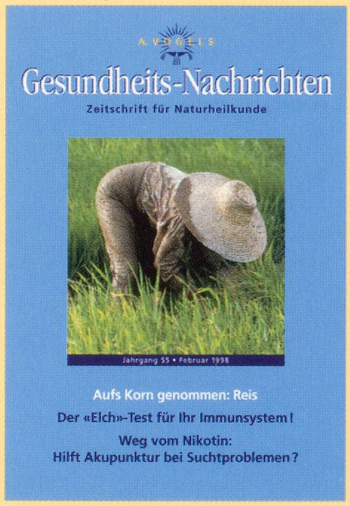

Für 8 Rappen pro Tag oder 30 Franken im Jahr
sind Sie mit 12 Ausgaben der GESUNDHEITS-NACHRICHTEN umfassend und aktuell informiert. Zusätzlich sparen Sie 8 Franken jährlich gegenüber dem Kaufpreis der Einzelnummern.

Bitte benützen Sie die Bestellkarte. ☛

Bestellkarte … auf diese Karte

Setzen Sie Ihre Gesundheit …

Nicht frankieren
Ne pas affranchir
Non affrancare

Geschäftsantwortsendung Invio commerciale-risposta
Envoi commercial-réponse

Verlag A.Vogel AG
Postfach 63
CH 9053 Teufen

Karte bitte hier abtrennen!

Wenn Sie jetzt ein Jahresabonnement für nur Fr. 30.– für sich bestellen … *

* oder jemandem ein Geschenk machen wollen …

… dann schenken wir Ihnen 1 Heilpflanzen-Kartenset im Wert von Fr. 10.–

AZB 9053 Teufen

A. Vogel

Prostata-Beschwerden?

Kapseln

Prostasan

bei Prostata-Beschwerden

Prostasan Kapseln sind ein pflanzliches Heilmittel aus den Früchten der amerikanischen Sägepalme zur Linderung von Beschwerden infolge beginnender Prostatavergrösserung wie:

- häufiger Harndrang
- verzögerter Beginn beim Wasserlassen
- Nachträufeln
- Gefühl der unvollständigen Entleerung
- Probleme beim Harnlösen

Verlangen Sie die informative Broschüre in Ihrer Apotheke oder Drogerie!

Für weitere Informationen lesen Sie die Packungsbeilage.

Nur 1x täglich bei Prostata-Beschwerden

Bioforce A. Vogel