Zeitschrift: Gesundheitsnachrichten / A. Vogel

Herausgeber: A. Vogel

Band: 54 (1997)

Heft: 6: Morbus Crohn und Colitis ulcerosa : chronische Darmerkrankungen bei Teens und Twens

Werbung

Nutzungsbedingungen

Die ETH-Bibliothek ist die Anbieterin der digitalisierten Zeitschriften auf E-Periodica. Sie besitzt keine Urheberrechte an den Zeitschriften und ist nicht verantwortlich für deren Inhalte. Die Rechte liegen in der Regel bei den Herausgebern beziehungsweise den externen Rechteinhabern. Das Veröffentlichen von Bildern in Print- und Online-Publikationen sowie auf Social Media-Kanälen oder Webseiten ist nur mit vorheriger Genehmigung der Rechteinhaber erlaubt. Mehr erfahren

Conditions d'utilisation

L'ETH Library est le fournisseur des revues numérisées. Elle ne détient aucun droit d'auteur sur les revues et n'est pas responsable de leur contenu. En règle générale, les droits sont détenus par les éditeurs ou les détenteurs de droits externes. La reproduction d'images dans des publications imprimées ou en ligne ainsi que sur des canaux de médias sociaux ou des sites web n'est autorisée qu'avec l'accord préalable des détenteurs des droits. En savoir plus

Terms of use

The ETH Library is the provider of the digitised journals. It does not own any copyrights to the journals and is not responsible for their content. The rights usually lie with the publishers or the external rights holders. Publishing images in print and online publications, as well as on social media channels or websites, is only permitted with the prior consent of the rights holders. Find out more

Download PDF: 12.12.2025

ETH-Bibliothek Zürich, E-Periodica, https://www.e-periodica.ch

Liechthuus

Erfüllung im Beruf

Ausbildung zum:

- dipl. Naturarzt/Heiltherapeut
- dipl. med. Masseur
- Diverse Diplomkurse: Massagen und Naturheilkunde

Verlangen Sie die Unterlagen!!

LIECHTHUUS Fachschule für Massagen und Naturheil-Therapien

Luzernerstraße 16a, CH-6285 Hitzkirch
Tel.: 041/917 39 89, Fax: 041/917 30 36

«DOLCE FAR NIENTE»

vom Sonntag bis Mittwoch, 3 Tage lang

das Öko-Hotel UCLIVA

kennenlernen und geniessen
für *nur Fr. 219.–*
im DZ mit Halbpension pro Person

❑ ja, ich reserviere «Dolce far niente»
vom ..... bis .....

❑ senden Sie mir Unterlagen übers UCLIVA

Name _____

Adresse _____

Familien- und Seminarhotel **UCLIVA**, CH-7158 Waltensburg
☎ **081/941 22 42, Fax 081/941 17 40**

Natürliche, gesunde und aktive «Ferien für Genießer» im schönen Luftkurort **Inzell** im Chiemgau verbringen.

VOLLWERT-PENSION FALTER

Natürlich und ruhig im Nichtraucherhaus wohnen und unsere kreative Vollwertkost genießen. Die Ferien sportlich aktiv oder ruhig gemütlich gestalten. Fastenkuren (teilweise mit Gesundheitsberaterin), Dr. Vogel Reiskuren oder offene Badekuren sind immer möglich. Gefördert durch Krankenkassen. Bitte Prospekt anfordern.

VOLLWERT-PENSION FALTER
Rauschbergstr. 24–26, D-83334 Inzell/Oberbayern
Telefon 08665/1818, Telefax 08665/6042

Produkte der natürlichen Erfahrungslehre
Die natürlichste, luftdurchlässige, kieselsäurehaltige
Dinkelspreu-Matratze
für die Gesundheit.

Positive Beeinflussung auf Kopf, Rücken, Schultern, Gelenke, Beine, Atmung, Nieren- und Darmtätigkeit, Blutzirkulation, Schlafqualität. Keine Nebenwirkungen. Herrliche Bettwärme ohne zu schwitzen! Abschirmung gegen Erdstrahlen. Keine Milbenbildung. **Tatsachen, die belegt sind.** Großes Sortiment an speziell gesteppten Kissen (kein nächtliches Schütteln erforderlich) u.a. gegen Nackenverspannungen, Autositz-, Rückenstütz-, Prostatakissen, Halsstützkragen, Handvenen- und Ellbogenstulpen, Fuß-Säcke, Computer-, Meditations-, Physiotherapie-, Mama-/Bébékissen usw., Kindermatratzen. Edelhaarduvets aus Kamelhaar/Schurwolle oder Seide/Schurwolle.

Leony

Die gesundheitsfördernden Gebrauchsartikel
Die umweltfreundliche Matratze

ALBERT CHRISTEN, Weberei,
CH-2544 Bettlach SO, Telefon 032/645 12 87

Naturmode – von Kopf bis Fuss, für Tag und Nacht: kompromisslos, modisch, aktuell.

1000 Dinge zum Kleiden, Schlafen und Wohlfühlen: alles »ganz Natur«

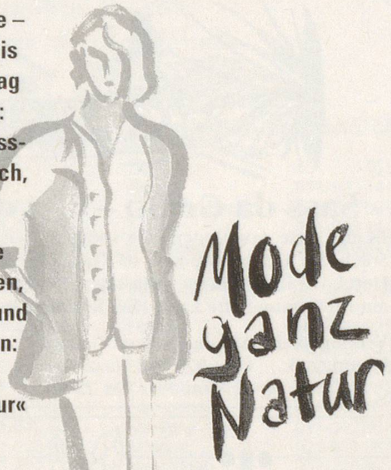

KÖPPEL
Versandhaus für biologische Produkte
9464 Rüthi/Rheintal
Telefon 071-7661625, Fax 071-7661925

Senden Sie mir kostenlos Ihren Katalog. Meine Adresse:

_____

_____

GN 1

Unser aktuelles Angebot,
z.B. im Moment äußerst günstig:

Blütenpollen
Stutenmilchpulver
gefriergetrocknet
Sanddorn-Fruchtpulver
gefriergetrocknet
Sanddorn-Öl
Hirschtalg
Murmeltierfett

Verpackungsgrößen nach Wunsch.
Bitte lassen Sie sich informieren,
auch über andere Produkte.

Naturprodukte Franz Lakatos
D-65187 Wiesbaden
Schiersteinerstraße 29
Tel. 0049/611/842 333
Fax 0049/611/846 883

Maharishi Ayur-Veda

Leicht und energie-voll!

Verlangen Sie die praktischen Ayur-Veda Ratschläge mit Gratis-Tee-Muster

❑ Frau ❑ Herr GN
Vorname
Name
Strasse Nr.
PLZ Ort
Bitte Talon einsenden an:
Sidha Corporation AG • 6377 Seelisberg

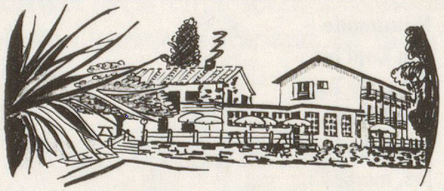

Sass da Grüm – Ort der Kraft

Es gibt Orte, von denen eine spürbare positive Kraft ausgeht. Solch ein Ort ist die Sass da Grüm. Neues baubiologisches Hotel, Vollwertküche, Massagen, schönes Wandergebiet, autofrei, traumhafte Lage. Hier können Sie Energie tanken.

Verlangen Sie Unterlagen: Albergo Sass da Grüm
CH-6575 San Nazzaro
Telefon 091/794 28 50

silicea Balsam
mit Ursubstanz Kieselsäure –
Erste Hilfe bei Hautverletzung.

Es ist gut, bei verletzter Haut wirksame Hilfe sofort zur Hand zu haben – «silicea»: biologisches Kieselsäure-Gel deckt die Verletzung ab, kühlt, lindert den Schmerz, wirkt blutstillend u. entzündungshemmend. Wundverschluss u. Gewebeneubildung werden beschleunigt, unschöne Narben verhindert.
silicea-Balsam und **«silicea Zahnpasta» mit Ursubstanz Kieselsäure**. In Reformhäusern, Drogerien, Apotheken.

sili-2 Vertrieb: Delibon AG, 4657 Dulliken

Schule für Asiatische Körper- und Energiearbeit

Ausbildung zur Körpertherapeutin/zum Körpertherapeuten mit Diplomabschluss (2 Jahre)
Hintergrund der Ausbildung ist das alte Wissen, daß alle Teile des Körpers reflektorisch in Beziehung zueinander stehen. Die Ausbildung lehrt ein ganzheitliches Behandlungssystem, das Inhalte der fernöstlichen Medizin, westlicher Schul- und Komplementärmedizin und Elemente aus der Psychotherapie mit einbezieht.

Schwerpunkte der Ausbildung sind:
Asiatische Heilmassage, Reflexologie, Energetik, Elementenlehre, Trance und Beratung in der körperorientierten Praxis, Anatomie, Physiologie, Pathologie, Ernährung nach den fünf Elementen.

Fort- und Weiterbildungsseminare:
Akupunktur und Homöopathie, Qi Gong

Ferienkurse:
Asiatische Heilmassage in Krabi/Thailand
Weihnachten-Neujahr 1997/98

Informationen, Ausbildungs- und Kursprogramm:
Schule für Asiatische Körper- und Energiearbeit
Brunnadernstraße 18, CH-3006 Bern
Tel. 031/352 35 44, Fax 031/352 29 79

Erholen Sie sich vom Stress des Alltags mit naturgemäßen Heilmitteln. Beugen Sie künftigen Belastungen vor in einer Atmosphäre, die Ihnen Entspannung und geistige Anregung vermittelt.

Atempause für Körper, Geist und Seele.

- Ganzheitliche Medizin
- Heilfastenkuren nach Dr. Buchinger
- Darmreinigung nach **Dr. F.X. Mayr**
- Internistische Durchuntersuchung
- Biologische, vegetarische Vollwerternährung
- Kneipp-Kuren • Homöopathie • Akupunktur
- Neuraltherapie • Ozontherapie • Physiotherapie
- Bewegungstherapie • Massagen
- Sportmedizin • Entspannungstraining
- Kreativ-Programme (Zeichnen, Malen, Plastizieren)
- Musik- und Kulturabende
- **Geführte Berg- und Radwanderungen**

Kuren und Wandern im sommerlichen Hochmontafon.

Sanatorium
Dr. Felbermayer
Kur- und Gesundheitszentrum
A-6793 Gaschurn/Montafon · Tel. 0043/5558/8617-0, Fax -41

Yin Yang – Schwingungsneutralisation

nach Dr. A. Schneider. Die Urblockaden-Therapie gleichzeitig auf allen drei Ebenen, Körper – Geist – Seele, ist die höchste Stufe der Ganzheitstherapie.

Wir beraten Sie gerne über:

- **Yin Yang Urblockaden-Therapie**
- **Bioresonanz-Therapie**
- **Testsätze**
- **Wasserbelebung**
- **Seminare**

Gratisdokumentation anfordern bei: **MAGNO-SANA,** Medizinische Geräte, Speerstr. 42, CH-8805 Richterswil, Telefon 01/784 87 90, Fax 01/784 87 92

Das Beste für einen gesunden Schlaf

Bettgestelle und Roste aus massivem Holz, ohne Giftstoffe und Metallteile ✻ Naturmatratzen ✻ Decken, Kissen, Matratzenauflagen aus reiner, unbehandelter Merino-Schurwolle, Tussah-Seide oder Kamelhaar ✻ Schlafplatzausmessungen nach traditionellen Methoden und mit elektronischen Messgeräten

Fordern Sie unseren Gratis-Katalog an!

Vita Lana

Peter Müller, Gutenbergstr. 14, CH-8640 Rapperswil, Tel./Fax 055/211 10 66

Einladung zum besseren Hören

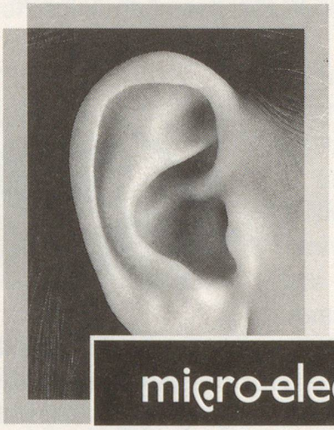

micro-electric

Gratis-Hörtest
individuell und unverbindlich

Mit unserer modernsten Hörgeräte-Technologie,
in Ihrem Fachgeschäft für Hörgeräte-Akustik.
Immer in Ihrer Nähe.

micro-electric Hörgeräte AG	
Aarau	062-822 83 52
Affoltern a. A.	041-710 41 40
Baden	056-221 16 30
Basel	061-281 70 36
Bern	031-311 49 65
Buchs	081-756 01 08
Lenzburg	062-822 83 52
Liestal	061-921 41 23
Luzern	041-410 22 43
Reinach	062-771 04 44
Schaffhausen	052-624 40 88
Schwyz	041-811 66 88
Solothurn	032-621 32 33
Stans	041-610 81 31
St. Gallen	071-223 28 37
Thun	033-222 71 07
Uster	01-940 00 90
Wil	071-911 13 18
Winterthur	052-212 54 10
Zug	041-710 41 40
Zürich	01-221 25 53

Centro Acustico micro-electric SA	
Bellinzona	091-826 15 91
Biasca	091-923 14 09
Locarno-Muralto	091-743 59 03
Lugano	091-923 14 09
Mendrisio	091-646 94 56

micro-electric Appareils Auditifs SA	
Bienne	032-323 30 80
Fribourg	026-322 03 18
Genève	022-311 28 70
La Chaux-de-Fonds	032-913 05 26
Lausanne	021-312 56 65
Martigny	021-312 56 65
Morges	021-801 58 84
Neuchâtel	032-725 66 77
Nyon	022-311 28 70
Sion	027-323 86 00
Vevey	021-922 26 82

Infocoupon
Bitte senden Sie mir detaillierte Informationen.

Name

Ort, Adresse

Einsenden an:
micro-electric Hörgeräte AG, Bahnhofstr. 10, 6301 Zug

Bei der heutigen Luftverschmutzung geht es ganz direkt um unsere Gesundheit. Ein Zuviel an Luftschadstoffen kann chronische Atemwegserkrankungen auslösen. Schützen Sie Ihre Lungen und Ihr Wohlbefinden mit *reiner Luft.*

VITAR 300 Raumluftreiniger/Ionisator

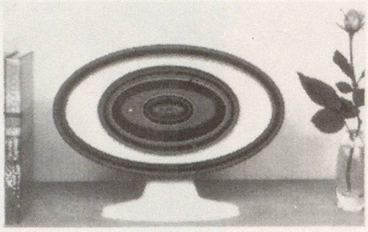

- HIGH-TECH in elegantem Gehäuse noch stärker und wirkungsvoller.
- Der Katalysator im Schlaf- und Kinderzimmer.
- Für Asthmatiker und Allergiker ist gesunde Luft erste Voraussetzung zur Linderung ihrer Beschwerden.
- Filtert selbst die lungengängigen Giftpartikel und üble Gerüche aus Ihrer Atemluft.
- Schweizer Produkt, in alle Welt exportiert.

Fr. 388.–, 2 Jahre Garantie. Keine Betriebskosten.

Verlangen Sie Unterlagen bei: **LAURA IMPORT AG, Lätternweg 42, CH-3052 Zollikofen, Tel. (031) 914 02 02, Fax (031) 914 02 04**

JETZT PLANEN – Die Kur im Sommer/Herbst

gegen Schmerzen, Migräne, mit Darmsanierung auf Basis der Diagnostik und Therapie nach Dr. F. X. Mayr.

Besonderheiten unseres Hauses:

• Naturkosmetik-Behandlung • Stretching • Callanetics • Spezialakupunktur • Bio-Kochschulung Heilkräuter-Essenz • Klang-Resonanz • Farb-Therapie

Südl. Schwarzwald, umgeben von Weinbergen. Die Ärzte wohnen im Haus.

Kursanatorium Markgräflerland
D-79379 Müllheim
Tel. 07631/3690-0, Fax 15891
Fordern Sie Info-Material an!

Dr.med.vet. Josef Binzegger
Tierärztliche Beratung

- Plagen Sie Sorgen wegen Ihrem Hund oder Ihrer Katze?
- Müssen Sie den Tierarzt konsultieren, oder können Sie selbst was tun?
- Brauchen Sie eine zweite Meinung zu Ihrem Fall?
- Suchen Sie nach einer biologischen Behandlungsmöglichkeit mit **Dr. A. Vogel**-Produkten?
- Rufen Sie mich an! Telefon **157 62 57**, Fr. 3.13/Min.
- Schreiben Sie mir. Fr. 30.– pro Fall beilegen.

Dr. med. vet. Josef Binzegger, Früebergstrasse 8, CH-6340 Baar

---

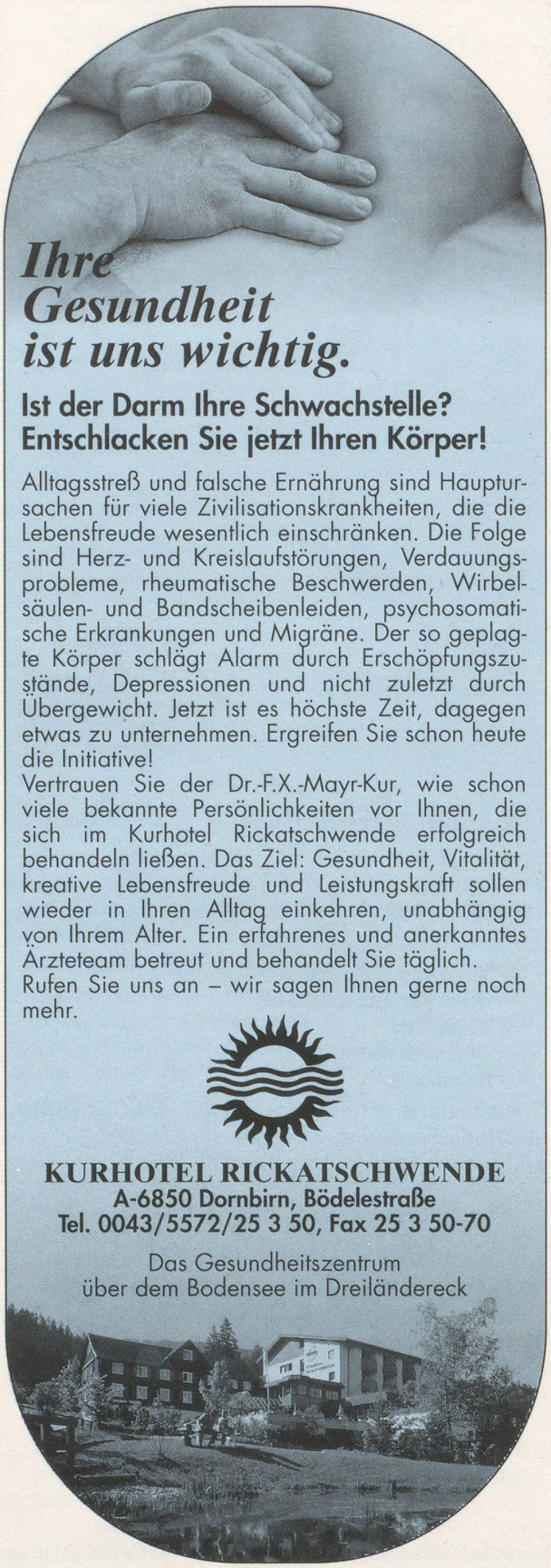

Ohne Operation behandeln:

PROSTATA

Prostata-Leiden ohne Operation schmerzfrei, wirksam und in kürzerer Zeit behandeln: Mit der richtigen Kombination von Thermotherapie und ganzheitsmedizinischer Behandlung. Damit beseitigen wir nicht nur die akuten Beschwerden – Sie werden eine tiefgreifende Verbesserung von Stoffwechsel und Immunsystem erfahren. Verlangen Sie unser Infoblatt «Prostata» über Therapien bei gutartiger Vergrösserung, Prostatakrebs, Prostatitis.

AESKULAP KLINIK

Aeskulap-Klinik Dr. Brander
Zentrum für Biologische Ganzheitsmedizin
CH-6440 Brunnen am Vierwaldstättersee
Tel. 041 825 49 49, Fax 041 825 48 00
Medizinische Auskunft:
Mo–Fr 10.00–12.00 / 16.00–18.00
Leitung Urologie:
Dr. med. Dorothea Allemann

Klinik «Al Ronc»

CH-6540 Castaneda
Calancatal, Kanton Graubünden/Schweiz
Telefon 091/827 22 50, Fax 091/827 32 69

Arthrosen, Arthritis, Morbus Bechterew
Aus- und ableitende Heilverfahren
Zoster-Neuralgien

Fastenkuren • Darmbäder • Sauerstoff-Therapien • Blutegel • Dauerbrause • Parapack • Neuraltherapie nach Huneke • Massagen • Reflexzonenmassagen • Kältetherapien • Schröpfen trocken, blutig

Die Klinik verfügt über einen ständig anwesenden Arzt sowie über ein Labor, Röntgen, EKG usw. Leitender Arzt: Dr. med. G. Anselmi.

Im Urlaub erst recht Naturkost

Ein großer Bauernhof mit Gärtnerei wird schon seit 1950 nur für unsere Gäste nach den strengen DEMETER-Richtlinien biologisch-dynamisch bewirtschaftet. DEMETER heißt: biol. Anbau ohne Kompromiß! Übrigens servieren wir Ihnen 2× tägl. den Salat erntefrisch, bevor der Vitalstoffgehalt sinkt. Das ist «Medizin aus dem Garten»! Sie genießen das Ganze in ruhiger Lage in einem wunderschönen Urlaubsgebiet in Oberbayern, 3 km vom Chiemsee. Bitte Prospekt anfordern.

Naturkost-Pension Moierhof • G. Schuhböck
D-83335 Chieming • Telefon 0049 / 8664 987-0
Fax 0049 / 8664 987 200

METAMORPHOSE-THERAPIE

nach Robert St.John

Durch subtile Massage bestimmter Zonen an Füßen, Händen und des Kopfes können Blockaden aufgelöst werden und die Energien frei fließen. Das körperliche Wohlbefinden wird wiederhergestellt, der Selbstheilungswille aktiviert. In dieser Therapie entsprechen die Füße symbolisch dem Weitergehen, der Entwicklung, die Hände dem Handeln, der Kopf dem Denken.

Die Therapie wirkt auf vier Ebenen:
Körper – Gefühl – Gedanken – Verhalten

Metamorphose = Umwandlung!

Die Behandlung dauert ungefähr eine Stunde. Empfohlen werden zehn Behandlungen, ca. einmal pro Woche.

Erna Spring-Brühlmann, Alte Landstraße 111
CH-8702 Zollikon ZH, Tel. 01/391 26 45 (abwesend bis 9.6.97)

Prophylaxe

GESUNDHEITS- UND SCHULUNGSZENTRUM

Annette Schelker, Niesenweg 4, 3012 Bern
Ausbildung: klassische Massage, Fußreflexzonenmassage, Energieausgleichsmassage, traditionelle Thaimassage und viele weitere Aufbaukurse in Massage.
Kursorte: Bern, Bolligen und Thun
Kursprogramm fordern Sie an bei:
Telefon 031/302 44 50 (Beantworter)

Gesund werden und bleiben bis ins hohe Alter
– trotz Chemikalien, Umweltbelastungen und -giften!
Ganzheitsmedizinische Entgiftungs- und orthomolekularmedizinische Vitalstoff-Therapie nach Prof. Dr. med. Karl Kötschau, Begründer der biologischen Gesundheits-Vorsorge und -Fürsorge: Stärkt die Abwehr- und Selbstheilungskräfte des Körpers, beseitigt Ablagerungen im Bindegewebe (Gelosen), welche die verschiedensten Erkrankungen und Störungen – bis hin zur Blockade von Organen – hervorrufen können. Die Therapie wird unterstützt durch ein von Prof. Kötschau entwickeltes, rein pflanzliches Heilmittel.

Nähere Auskünfte: **Kötschau-Institut e.V.**
Lindenweg 23, D-83071 Schloßberg b. Rosenheim/Obb.
Tel. 08031-71351, Fax 08031-72376 (privat, beihilfefähig)

Neu

Ysop – ein Philosoph?
Stiefmütterchen – eine Verwandte?
Wermut – ein Bruder von Helmut?

So blühen Sie auf –

mit 250 treffsicheren Rezepten, phantastischen Pflanzenfotos, humorvollen Farbillustrationen. *«A. Vogel's Heil- und Küchenkräuter»* sind drei neue Bücher in einem, und dieses gibt Ihnen Antwort auf sämtliche Fragen, für *nur* Fr. 16.50 (zzgl. Versandkosten).

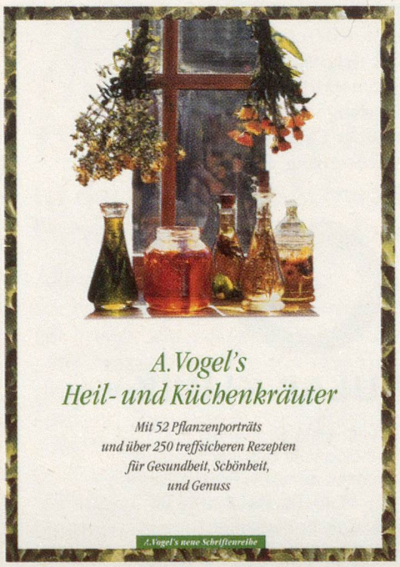

Leistungsabfall

nach seelisch-körperlicher Überlastung, schwerer Krankheit, **Krebstherapie** oder OP.

Durchblutungsstörungen

von Kopf und Beinen, Hörsturz, **Migräne,** Ohrrauschen (= Tinnitus), Schwindel (= M. Menière), Vergeßlichkeit.

Gelenkerkrankungen

Arthrose (Gelenkverschleiß), Gicht, Tennisellbogen, Wirbelsäulenschmerzen, vor oder nach **Bandscheiben**-OP.

Ganzheitliche und naturheilkundliche Untersuchungen und Behandlungen ohne Nebenwirkungen.

NaturaMed
KLINIK

D-88339 Bad Waldsee, Badstraße 31X,
Tel. (0049/75 64) 9 12 01, Fax (0049/75 64) 9 12 11
Klein, aber fein, § 30, beihilfefähig
Leitender Arzt: Dr. med. Vinzenz Mansmann

Natürlich grün und schön!

AKTIVER GESUNDHEITSURLAUB

mit **kreativer Vollwertküche** – wahlweise vegetarisch oder Fleisch und Fisch, milde Schlankkost, Frühstücks- und Salatbüffet, Brotbackkurse.

Verwöhn- und Pflegebereich mit Massagen, Kräuterpackungen, Naturkosmetik, Sauna und Kräuterdampfbad.

Aktiv sein mit Wandern, Radeln, Baden (eigener Badeteich), Tennis, Reiten. Herrliche Lage, kein Verkehrslärm, **Nichtraucherhaus, HP ab sFr. 84.–**

Günstige Gesundheitspauschalen

BIO-PENSION Familie Daberer
A-9635 St.Daniel 48, Gailtal-Kärnten,
Telefon 0043 4718 590, Fax 0043 4718 590 310

Biochemischer Verein Zürich

Öffentlicher Vortrag
Dienstag, 17. Juni 1997, 19.45 Uhr

«Die 5 Säulen der Kneipp-Methode»

Referentinnen: Frau Ruth Achermann
Frau Doris Fehlmann

Ort: Vereinshaus Glockenhof,
1. Stock, Sihlstr. 33, Zürich
Eintritt: Fr. 10.–, Mitglieder: gratis

Arthrose/Arthritis

Sind Sie es leid, täglich Schmerzen in den Gelenken ertragen zu müssen?
Geben Sie die Hoffnung auf Linderung nicht auf! Vertrauen auch Sie auf die Kraft der Natur!
Sehr **grossen Erfolg** können wir **mit unserer Kombi-Therapie** verzeichnen, welche in **drei Stufen** unterteilt ist.
Dabei handelt es sich um **rein natürliche Mittel,** welche sich in Ihrer **Wirkung** optimal **verstärken** und **unterstützen.**
Um den gewünschten Erfolg zu erzielen, empfehlen wir Ihnen eine längerfristige Therapie durchzuführen.
Dies stellt für den **Körper** absolut **keine Belastung** dar, da alle Produkte **frei** von **Nebenwirkungen** sind.

1. **Hömöophatische Tropfen «Metaossylen»**
   Zur innerlichen Anwendung: **Wirken** bei **Entzündungen** in den befallenen **Gelenken** entgegen und beseitigen dadurch die **Schmerzen.**
2. **Gelatine-Kapseln:**
   Zur innerlichen Anwendung: Unterstützen den **Wiederaufbau** der abgenutzten **Gelenkknorpel.** Die **Aufnahme** wird durch die gleichzeitige Einnahme von **Metaossylen-Tropfen begünstigt.**
3. **Unfallsalbe**:
   Zur äusserlichen Anwendung: Diese aus vielen **ätherischen Ölen** zusammengesetzte Salbe verschafft durch ihre **Tiefenwirkung** eine **schnelle Schmerzlinderung.**

Bestell-Bon

❑ Kombi-Therapie für 3 Wochen Fr. 77.30 + Porto
❑ Kombi-Therapie für 6 Wochen Fr. 139.– + Porto
❑ Kombi-Therapie für 9 Wochen Fr. 208.– + Porto

Meine Adresse: _____

Einsenden an: **naturheilmittel-drogerie Gutschick**
Inhaber: René Schiess
Scheideggstr. 6 • 8411 Winterthur
Tel./Fax 052 232 37 22

AZB 9053 Teufen

A. Vogel

Das Natürlichste für Ihre Haut – Viola

Viola

Die *Viola-Gesichtslinie* gibt Ihnen Frische, Wohlbefinden, jugendliche Ausstrahlung und Geschmeidigkeit.

- für jeden Hauttyp geeignet
- zur Hautpflege, bei Unreinheiten oder Akne

Viola-Gesichtslinie bestehend aus:
- Tages- und Nachtcrème je 50 ml
- Reinigungsmilch und Gesichtslotion je 150 ml

Erhältlich in Apotheken, Drogerien und Reformhäusern

Muster jetzt im Fachhandel erhältlich!

Bioforce A. Vogel

-100% natürliche Inhaltsstoffe
-ohne synthetische Konservierungs-, Duft- und Farbstoffe
- tierversuchsfrei