Zeitschrift: Gesundheitsnachrichten / A. Vogel
Herausgeber: A. Vogel
Band: 49 (1992)
Heft: 2

Werbung

Nutzungsbedingungen
Die ETH-Bibliothek ist die Anbieterin der digitalisierten Zeitschriften auf E-Periodica. Sie besitzt keine Urheberrechte an den Zeitschriften und ist nicht verantwortlich für deren Inhalte. Die Rechte liegen in der Regel bei den Herausgebern beziehungsweise den externen Rechteinhabern. Das Veröffentlichen von Bildern in Print- und Online-Publikationen sowie auf Social Media-Kanälen oder Webseiten ist nur mit vorheriger Genehmigung der Rechteinhaber erlaubt. Mehr erfahren

Conditions d'utilisation
L'ETH Library est le fournisseur des revues numérisées. Elle ne détient aucun droit d'auteur sur les revues et n'est pas responsable de leur contenu. En règle générale, les droits sont détenus par les éditeurs ou les détenteurs de droits externes. La reproduction d'images dans des publications imprimées ou en ligne ainsi que sur des canaux de médias sociaux ou des sites web n'est autorisée qu'avec l'accord préalable des détenteurs des droits. En savoir plus

Terms of use
The ETH Library is the provider of the digitised journals. It does not own any copyrights to the journals and is not responsible for their content. The rights usually lie with the publishers or the external rights holders. Publishing images in print and online publications, as well as on social media channels or websites, is only permitted with the prior consent of the rights holders. Find out more

Download PDF: 15.12.2025

ETH-Bibliothek Zürich, E-Periodica, https://www.e-periodica.ch

Heilpflanze Echinacea: Kein Zusammenhang mit Rinderorganen

Aufklärung zu missverständlichen Pressemitteilungen

Die Firma Bioforce AG, Herstellerin von A. Vogels biologischen Naturheilmitteln, legt Wert auf die Feststellung, dass das von der Firma Schlatter hergestellte Produkt «Mundspray Echinacea», welches offenbar Konzentrationen von Rinderhirn und -Rückenmark enthält und von der IKS vorsorglich auf den Index gesetzt wurde, absolut nichts mit dem auf reiner Pflanzenbasis und aus kontrolliert biologischem Eigenanbau hergestellten Präparat «Echinaforce» zu tun hat.
Echinaforce ist ein Frischpflanzen-Auszug aus der Heilpflanze Roter Sonnenhut (Echinacea purpurea), die in Roggwil TG in kontrolliert biologischem Anbau kultiviert wird. Die Heilpflanze Echinacea, deren Name fälschlicherweise mit den eiweisshaltigen Rinderorganen in Zusammenhang gebracht worden ist, enthält natürlich nichts von den auf der sogenannten Negativliste enthaltenen Inhaltsstoffen.

Neuerscheinung

Sichern Sie sich jetzt das erstmals in dieser Form erschienene, umfassende Nachschlagewerk für Naturheilmittel:

A. Vogels Gesundheitsratgeber

zum Preis von nur Fr. 7.50 (+Porto)

Das 170seitige Buch beschreibt alle von Alfred Vogel entwickelten Naturheilmittel und ihre Anwendung. Darüber hinaus enthält es eine Vielzahl von Informationen, Tips und Ratschlägen für gesunde und kranke Tage. Bestellung bei: Verlag A. Vogel, Hätschen, 9053 Teufen.

BIOCHEMISCHER VEREIN ZÜRICH

Einladung zum öffentlichen Vortrag vom
Dienstag, 18. Februar 1992, 19.45 Uhr
im Vereinshaus Glockenhof, Sihlstr. 33, Zürich.
Thema: Schüsslers Funktionsmittel bei Nieren- und Harnleiden u. a.
Magnesium als wichtiges Element mit grosser Wirkung.

Atem- und Bewegungsschule

Alice Portner, dipl. Atempädagogin

Gesundheit Lebenskraft

durch rhythmisch-therapeutische Übungen:
- Kräftigung der inneren und äusseren Muskulatur
- Pflege der Statik (Wirbelsäule, Gelenke)
- Verbesserung der Herz- und Lungentätigkeit und des vegetativen Nervensystems
- Verhinderung von Fehlatmung (Asthma, Emphysem)
- Förderung des Kreislaufs und Stoffwechsels zur Prophylaxe und Heilung bei Arthrose und Rheuma

Kurstätigkeit in kleinen Gruppen aller Altersstufen beider Geschlechter
. . . und dazu Ferienfreuden in angenehmer Ambiance.

Glion sur Montreux, Hotel Righi Vaudois
11. bis 20. April (Ostern), 1. bis 8. August
Zurzach, Hotel Zurzacherhof
25. April bis 2. Mai, 2. bis 9. Mai
24. bis 31. Okt., 31. Okt. bis 7. Nov., 7. bis 14. Nov.
Flims, Hotel des Alpes
13. bis 20. und 20. bis 27. Juni, 27. Juni bis 4. Juli
26. September bis 3. Oktober, 3. bis 10. Oktober
Montana, Kur- und Ferienhaus Bella-Lui
29. August bis 5. September, 5. bis 12. September

Hotelpreise auf Anfrage. Auskunft und Prospekte:
Frau Alice Portner, Zofingerstr. 40, 4805 Brittnau,
Tel. 062/51 32 76, 062/26 43 12, 064/43 30 06.

Bei der heutigen Luftverschmutzung geht es ganz direkt um unsere Gesundheit. Ein Zuviel an Luftschadstoffen kann chronische Atemwegserkrankungen auslösen. Schützen Sie Ihre Lungen und Ihr Wohlbefinden mit *reiner Luft.*

VITAR 300 **Raumluftreiniger/Ionisator**

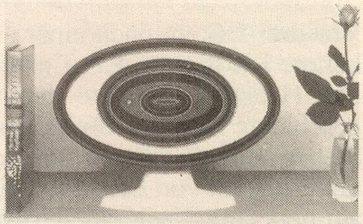

- HIGH-TECH in elegantem Gehäuse noch stärker und wirkungsvoller.
- Der Katalysator im Schlaf- und Kinderzimmer.
- Für Asthmatiker und Allergiker ist gesunde Luft erste Voraussetzung zur Linderung ihrer Beschwerden.
- Filtert selbst die lungengängigen Giftpartikel und üble Gerüche aus Ihrer Atemluft.
- Schweizer Produkt, in alle Welt exportiert.

Fr. 388.–, 2 Jahre Garantie. Keine Betriebskosten.

Verlangen Sie Unterlagen bei: **LAURA IMPORT AG, Forelstrasse 6, 3072 Ostermundigen, Tel. 031/51 55 41**

Der andere Katalog

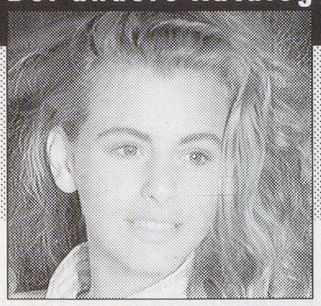

Mode ganz Natur

■ Naturmode – von Kopf bis Fuss, für Tag und Nacht: kompromisslos, modisch, aktuell
■ 1000 Dinge für ein gesundes Schlafen, Kleiden, Pflegen, Wohnen, Leben: alles «ganz Natur»

KÖPPEL

Bitte verlangen Sie unseren Versandkatalog Nr. GN8
Köppel
Versandhaus für biologische Produkte, Im Färsch
9464 Rüthi/Rheintal
Telefon 071 79 16 25

Für Ihre Gesundheit

Naturkost-Urlaub auf dem Moierhof

in Oberbayern, 3 km v. Chiemsee ● Schöne, ruhige Lage ● Biol. Vollwertkost, die schmeckt und bekommt, mit abwechslungsreichen veg. Spezialitäten aus Prod. des eigenen Bauernhofes mit Gärtnerei (4 Gewächshäuser) seit 1950 biol.-dyn. ● Täglich Rohgemüse und auch im Winter erntefrische, vitalstoffreiche Blattsalate ● Aus unpasteurisierter Milch tägl. frisch Rahm, Butter und Sauermilch, Kefir, Quark, Molke ● Fordern Sie bitte den 16seitigen Hausprospekt an.

Naturkost-Pension Moierhof, G. Schuhböck ● D-8224 Chieming ● Telefon 0049/8664/1017

BIO SANA

Im vegetarischen, alkohol- und nikotinfreien, ruhigen und gemütlichen

BIO SANA-«Schlössli»

CH-9057 Weissbad bei Appenzell
sind Sie immer gut aufgehoben.

Für Erholungs-Kuraufenthalte. Zum Ferien machen, Ausruhen, Regenerieren, Wandern, Auftanken, das heimelige Appenzellerland kennenlernen…
Abwechslungsreiche biologische Vollwertkost. Auf Wunsch BIO SANA Intensivkost für natürliche Gewichtsreduktion ohne zu hungern, vitalstoffreiche Rohkost, frische Molke.
Vom Herausgeber der «Gesundheits-Nachrichten» empfohlen!

860 m ü.M. Familie Vogt **Telefon 071 88 11 06**

Erholsamer schlafen im natürlichen Vitalana-Bett!

Bettgestelle und Roste aus massivem Holz, ohne Giftstoffe und Metallteile ✻ Naturmatratzen ✻ Decken, Kissen, Unterbetten aus reiner Merinowolle, Tussah-Seide und Kamelhaar ✻ Schlafplatzausmessungen nach traditionellen Methoden und mit modernsten elektronischen Messgeräten

Fordern Sie unseren Gratis-Katalog an!

VitaLana
Emil Neff
Burgstrasse 2
8604 Volketswil
Tel. 01 / 945 33 01

Das Beste für einen gesunden Schlaf

SANATORIUM
DR. FELBERMAYER
KUR- UND GESUNDHEITSZENTRUM

Vorbeugen und Heilen durch

GANZHEITSBEHANDLUNG

Vegetarische Vollwerternährung
40 jähriger Erfahrung

■ Heilfasten
■ Lehrküchenkurse
■ Homöopathie
■ Ozon-Sauerstoff-therapie
■ Sol-Thermal-Hallenbad
■ Kneipptherapie
■ Heilmassagen
■ Bewegungstherapie
■ Künstlerische Therapie (Malen und Plastizieren)

Regelmäßige kulturelle Veranstaltungen (Vorträge, Konzerte) vervollständigen unser Betreuungsprogramm.

Fordern Sie Prospekte unter «A. Vogel's Gesundheitsnachrichten» an.

■ **Ski- und Langlaufparadies Silvretta Nova**

A-6793 Gaschurn/Alpenpark-Montafon
Telefon 0043/5558/8617-0
Telefax 0043/5558/8617-41

Spezialbehandlung von Arthrosen und Wirbelsäulenleiden.

Erfolgreiche Naturheilverfahren!

Kuren von 1 bis 4 Wochen
Diagnostik und Therapie nach Dr. F. X. Mayr, Kursanatorium Markgräflerland
Dr. Dr. Wolfgang und Dr. Susanne Skorzcyk,
D-7840 Müllheim, Am Rappen 17,
Telefon 07631/40 89, Fax 07631/15 891

AZB
3072 Ostermundigen

Urticalcin® – homöopathische Calcium-Komplex-Tabletten

Bei Kalkmangelerscheinungen wie
- brüchige Fingernägel
- Haarwuchsstörungen.

Im Kindesalter zur Förderung der Knochenbildung und für den Aufbau der Zähne.

Während der Schwangerschaft und Stillzeit.

Urticalcin® sorgt auf homöopathische Weise dafür, dass Ihr Körper genügend Kalk aufnimmt und verwertet.

Urticalcin®

Homöopathische Calcium-Komplex-Tabletten

Bioforce
A. Vogel

Bioforce
ein A.Vogel Produkt