Zeitschrift: Textiles suisses - Intérieur

Herausgeber: Office Suisse d'Expansion Commerciale

Band: - (1974)

Heft: 1

Werbung

Nutzungsbedingungen

Die ETH-Bibliothek ist die Anbieterin der digitalisierten Zeitschriften auf E-Periodica. Sie besitzt keine Urheberrechte an den Zeitschriften und ist nicht verantwortlich für deren Inhalte. Die Rechte liegen in der Regel bei den Herausgebern beziehungsweise den externen Rechteinhabern. Das Veröffentlichen von Bildern in Print- und Online-Publikationen sowie auf Social Media-Kanälen oder Webseiten ist nur mit vorheriger Genehmigung der Rechteinhaber erlaubt. Mehr erfahren

Conditions d'utilisation

L'ETH Library est le fournisseur des revues numérisées. Elle ne détient aucun droit d'auteur sur les revues et n'est pas responsable de leur contenu. En règle générale, les droits sont détenus par les éditeurs ou les détenteurs de droits externes. La reproduction d'images dans des publications imprimées ou en ligne ainsi que sur des canaux de médias sociaux ou des sites web n'est autorisée qu'avec l'accord préalable des détenteurs des droits. En savoir plus

Terms of use

The ETH Library is the provider of the digitised journals. It does not own any copyrights to the journals and is not responsible for their content. The rights usually lie with the publishers or the external rights holders. Publishing images in print and online publications, as well as on social media channels or websites, is only permitted with the prior consent of the rights holders. Find out more

Download PDF: 18.10.2025

ETH-Bibliothek Zürich, E-Periodica, https://www.e-periodica.ch

Ihr Partner für

Uni-Gardinen von fein bis grob

gemusterte Gardinen mit floralen und geometrischen Motiven

Häkel-Dekor

WEBTRICOT

Webtricot AG CH-4805 Brittnau
Tel. 062 52 22 77

REALLY SUCCESSFUL BUSINESSMEN SOMETIMES FLY FIRST CLASS.

THEIR PRODUCTS ALWAYS DO.

A shrewd businessman doesn't imagine he's shipped his goods cheaply merely because the price is low. What counts is to have them arrive fast, safely, and in good condition where the customer wants them.

Swissair cargo specialists are aware that their cargo sometimes (by no means always) costs a bit more than other conveyances. So they do everything to make air cargo pay for itself even so. They accomplish this by knowing all about not just cargo rates but such other distribution costs as interest, warehousing, packing, insurance, and so on.

At 78 destinations all over the world they make sure that Swissair cargo moves out by the fastest route, carefully loaded into properly air-conditioned cargo compartments, and will be moved and discharged carefully on arrival.

A trained cargo consultant can often arrange matters so that it won't even be more expensive. The cargo customer then profits doubly; he may find himself able to fly first class himself as a regular thing.

Which is something that not only air cargo but passengers can always do on Swissair.

First class for cargo.

SWISSAIR CARGO

GGK

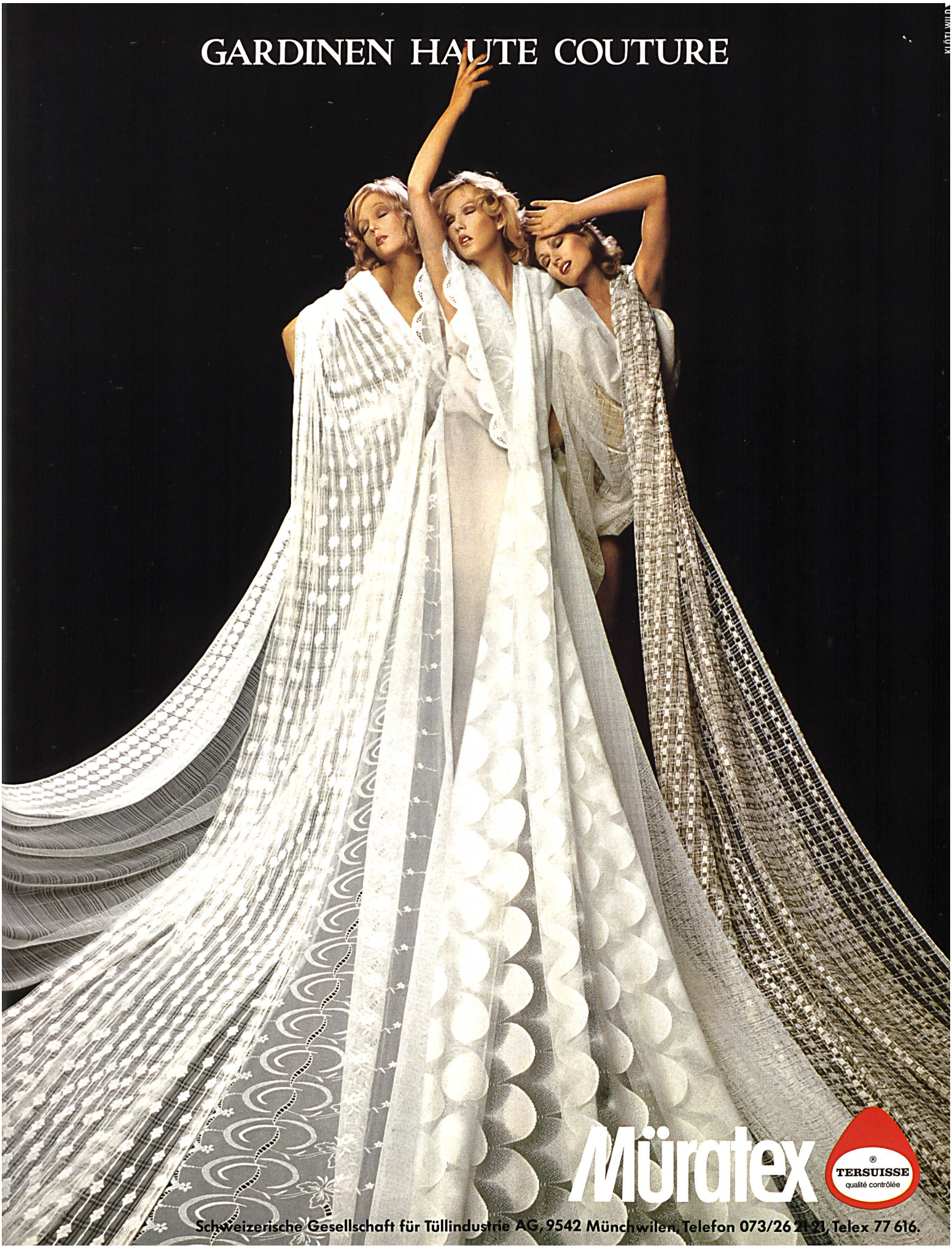
GARDINEN HAUTE COUTURE
Müratex
TERSUISSE
qualité contrôlée
Schweizerische Gesellschaft für Tüllindustrie AG, 9542 Münchwilen, Telefon 073/26 21 21, Telex 77 616.

COUNTRY ·WOOL

der neue rustikale Schafwollteppich für hohe Ansprüche. Hergestellt aus echter Schafwolle, von Hand gesponnen und handgewoben, in herrlichen Naturfarben und allen Spezialmassen. Auch als Spannteppich nach Plan lieferbar.

febag

CH-6436 Muotathal Tel. (043) 47 13 33 Telegr. Febag Muotathal

EMBROIDERIES
BRODERIES • RICAMI • BORDADOS
STICKEREIEN

alosa

ALFRED HAUSAMMANN & CO. AG

(VORMALS GEBR. GRÄMIGER AG STICKEREIEN)

CH-9602 BAZENHEID

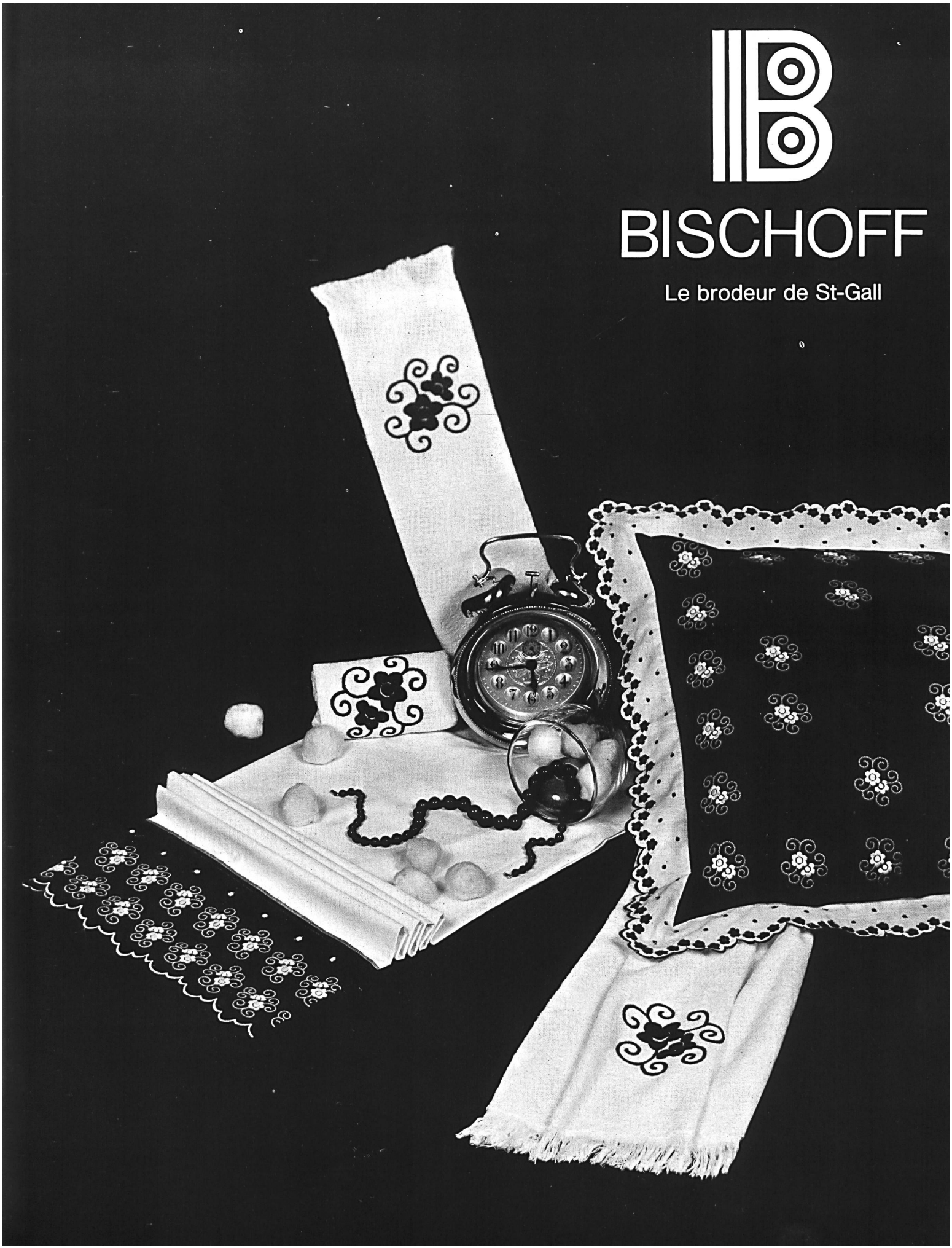
BISCHOFF
Le brodeur de St-Gall

Möbelstoffe* Langenthal
Möbelstoffe** Langenthal
Möbelstoffe*** Langenthal

* Das heisst für Hotelfachleute:
einladend, unverwüstlich, erste Qualität.

** Das heisst für Möbelentwerfer:
reiches Farbsortiment, durchdachtes Design.

*** Das heisst einfach:
Stoffe, die man gerne be-sitzt.

®

Möbelstoffweberei Langenthal AG, 4900 Langenthal, Schweiz, Telephon: 063 22986, Telex: 68174. AUSTRALIA: James Hare Scott, 333 Flinders Lane, Melbourne; BELGIQUE/LUXEMBOURG: Misonne & Co. SPRL, Tissus d'ameublement et tapis, 13/15, rue du Canada, Bruxelles 6; CALIFORNIA: Niederhoff Associates, P.O. Box 921, Los Angeles, California 90028; CANADA: Paul Renz & Co. Ltd., 1173 Bay Street, Toronto; FRANCE: A.L.T., 113, rue d'Avron, F-75 Paris-20e; HONGKONG: C.E.T.E.C. Representations Ch. H. Jobard, 207, Great China House, 14/14 A Queen's Road, Central, Hongkong; LIBAN: Michel M. Sfeir, Immeuble Beydoun, Place de l'Etoile, Beyrouth; NEW YORK: Herbert J. Stein, 20 Park Avenue, Suite 11 F, New York. N.Y. 10016; NEW ZEALAND: G. H. Lander, Wellington, Christchurch, Auckland; NEDERLANDE: Sanders Woningtextiel Utrecht NV, Langendijk 19–21, Vianen; OSTERREICH: Rohstoffgenossenschaft der Schuhmacher, Sattler und Tapezierer GmbH, A-6830 Rankweil, Hannes Breuss, Handelsagentur, Sechshauserstrasse 72, A-1150 Wien 15; PORTUGAL: Hermespor, Agencia Portuguesa de Exportação, LDA, Rua General Taborda, 74, Lisboa; SCANDINAVIA: Textil Lassen, Vallensbaekvej 22a, DK-2600 Glostrup, Danmark; SINGAPORE: Nelson Enterprises, Satnam House, Room 7, 65–71 High Street, P.O.B. 3128, Singapore 6; DEUTSCHLAND/ITALIA: Möbelstoffweberei Langenthal AG, CH-4900 Langenthal, Schweiz.

Vorhang-
Hochzeit
«Le Rideau» — die Erfolgsidee. Fensterkleider für-
einander geschaffen. Aufeinander abgestimmt. In einem
Sortiment vereint. Zu jedem Wohnstil passend.
Vom Publikum begeistert aufgenommen. Für Sie bereit
zum Einsatz.
OSA-NET-Gardinen aus TERSUISSE und OSA-DOR-
Vorhänge in Dessins und Koloriten aus dem gleichen Haus.
Fertig genäht von hausammann
winterthur
osa·net
TERSUISSE
qualité contrôlée
osa·dor

AG VEIT + CO. GARDINENFABRIK 8280 KREUZLINGEN

VECO

VEIT

SEIT
1890
GARDINEN
SPEZIALISTEN

Möbel-
und
Dekorationsstoffe
*
Seidenschals
und
Foulards

Echarpes- & Stoffweberei GmbH

Satex

5724 Dürrenäsch
Telephon (064) 54 19 73

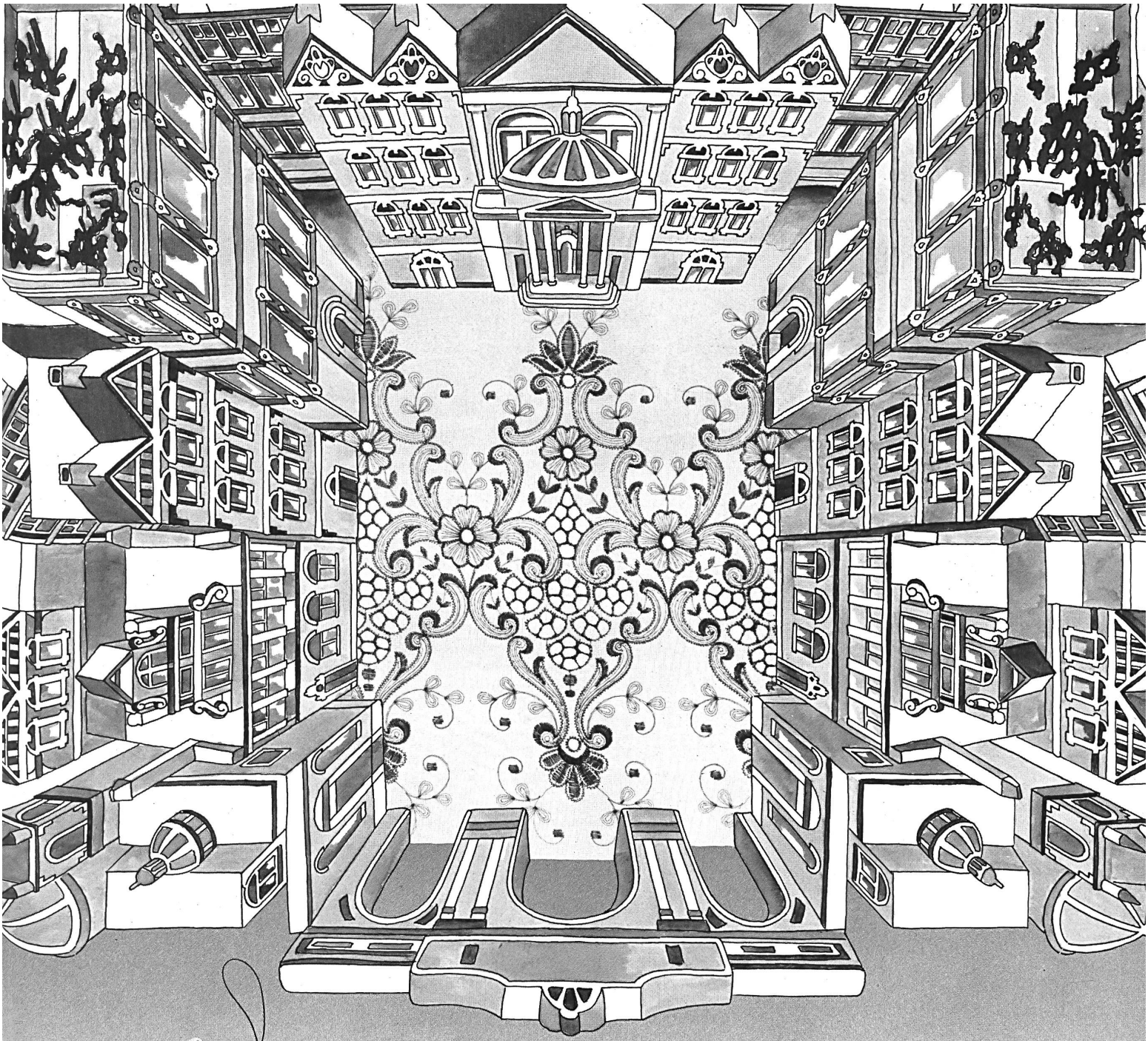

Internationale Favoriten für Stil-Interieurs: Gardinen und Dekos von E. Schürpf & Co. AG

Wir haben uns auf Gardinen und Dekos spezialisiert. Dies und die laufende Entwicklung exquisiter Neuheiten verhalfen uns zu ständig wachsendem Erfolg. Dazu gehören auch kompromissloses Qualitätsstreben und nicht zuletzt sorgfältige Kundenbetreuung. Wir unterhalten ein dichtes Vertreternetz in Europa und Übersee. Unsere neue Kollektion dürfte Sie interessieren.

Schürpf
St. Gallen
Swiss Quality
Synthetics

CH-9001 St. Gallen, Zürcherstrasse 45, Tel. 071/276622, Telex 77474 esco ch

WIRZ 38.10.633

Was Tisca unter Teppich-Design versteht

Tisca Domus, aus 100% Schur-Wolle, ausgelegt von Wand zu Wand, repräsentiert die neue Generation der dessinierten Teppiche. Mit der Domus-Kollektion ist es Tisca gelungen, den exklusiven Wünschen der Wohn-Individualisten und Innenarchitekten gerecht zu werden. Tisca Domus zeichnet sich aus durch grafisch klare Formen und harmonisch abgestimmte Naturfarben. Wer etwas sucht, was andere nicht haben, wählt eine der aussergewöhnlich dessinierten oder strukturierten Wollsiegel-Qualitäten von Tisca.

In der Schweiz: TISCA Tischhauser & Co. AG, CH-9055 Bühler
TIARA Teppichboden AG, CH-9107 Urnäsch
In Deutschland: TISCA Tischhauser & Co. GmbH, D-7136 Ötisheim/Württemberg
In Österreich: TISCA AUSTRIA GmbH, A-6712 Thüringen/Vorarlberg
In Frankreich: TISCA FRANCE SA, F-71 Moroges

Tisca
Tiara

POL
REINE SCHUR-WOLLE

HBH Frankfurt, Halle 5, Gang A, Standnummer 50'116-18

Concepta AG St.Gallen 101573