Zeitschrift: Élégance suisse
Herausgeber: Gesamtverband der schweizerischen Bekleidungsindustrie
Band: - (1972)
Heft: 1

Artikel: La blouse : lorsque la mode frappe : au-dessus de la ceinture
Autor: [s.n.]
DOI: https://doi.org/10.5169/seals-795031

Nutzungsbedingungen
Die ETH-Bibliothek ist die Anbieterin der digitalisierten Zeitschriften auf E-Periodica. Sie besitzt keine Urheberrechte an den Zeitschriften und ist nicht verantwortlich für deren Inhalte. Die Rechte liegen in der Regel bei den Herausgebern beziehungsweise den externen Rechteinhabern. Das Veröffentlichen von Bildern in Print- und Online-Publikationen sowie auf Social Media-Kanälen oder Webseiten ist nur mit vorheriger Genehmigung der Rechteinhaber erlaubt. Mehr erfahren

Conditions d'utilisation
L'ETH Library est le fournisseur des revues numérisées. Elle ne détient aucun droit d'auteur sur les revues et n'est pas responsable de leur contenu. En règle générale, les droits sont détenus par les éditeurs ou les détenteurs de droits externes. La reproduction d'images dans des publications imprimées ou en ligne ainsi que sur des canaux de médias sociaux ou des sites web n'est autorisée qu'avec l'accord préalable des détenteurs des droits. En savoir plus

Terms of use
The ETH Library is the provider of the digitised journals. It does not own any copyrights to the journals and is not responsible for their content. The rights usually lie with the publishers or the external rights holders. Publishing images in print and online publications, as well as on social media channels or websites, is only permitted with the prior consent of the rights holders. Find out more

Download PDF: 14.10.2025

ETH-Bibliothek Zürich, E-Periodica, https://www.e-periodica.ch

La blouse: lorsque la mode frappe. Au-dessus de la ceinture.

Souvent reléguée au second rang, la blouse se retrouve toujours en première ligne. Comme ouvrage avancé contre les regards indiscrets ou corsage corsé des soirs d'apparat.

Grande vedette de la mode actuelle, son rôle est de premier plan au théâtre de l'élégance. Dialoguant sans complexe avec la robe du soir qui, tout d'une pièce, lui donne longuement la réplique.

Die Aufnahmen auf den nachfolgenden Seiten sind im Restaurant Outpost, Zürich entstanden.

METZLER AG, ST. GALLEN
Blouse mode ruchée, en Tersuisse®.

H.W. GIGER AG, FLAWIL
Très chic blouse en georgette de Terylene®
à manches chauvesouris, avec large ceinture.

HANDSCHIN & RONUS AG, LIESTAL
Robe à manches courtes en jersey Hanro laine et Lurex®, forme cloche, décolleté ras du cou, portée avec une jaquette cintrée à longues manches et revers frac.

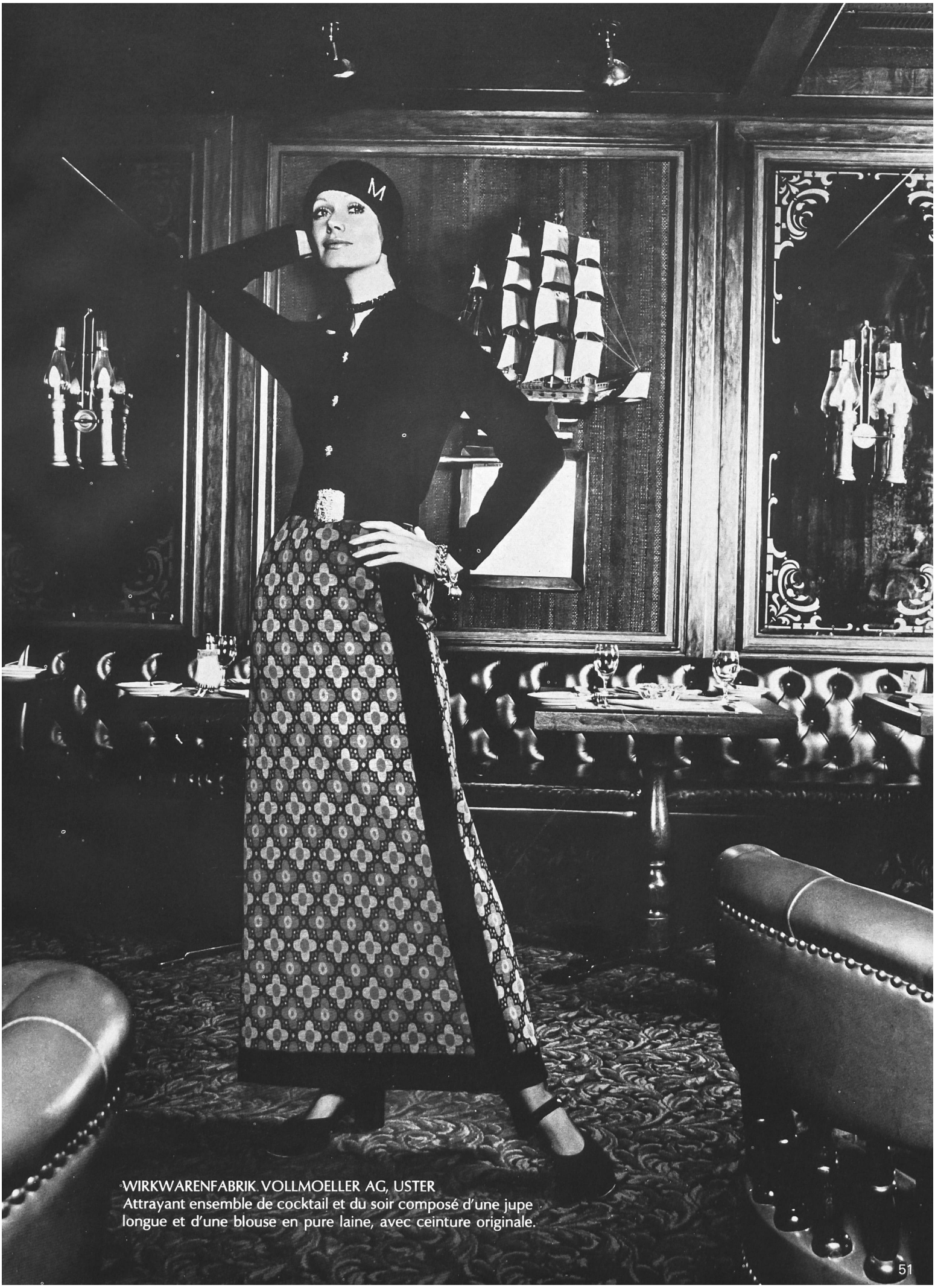

WIRKWARENFABRIK VOLLMOELLER AG, USTER
Attrayant ensemble de cocktail et du soir composé d'une jupe longue et d'une blouse en pure laine, avec ceinture originale.

CREATIONS POLLA, BARICO DI CROGLIO
Romantique robe de bal à grand décolleté et épaules très dégagées et robe de grand soir à dos nu; les deux modèles sont en jersey de Tersuisse®.

Tissus: Robt. Schwarzenbach & Cie, Thalwil

STREBA AG, WOHLEN
Elégante robe du soir à boléro et ensemble pantalon avec dessin marquant, en Crimplene® et Cronoflex.

KALTENMARK & CIE AG, ZÜRICH
Robe de cocktail en velours façonné noir, avec discrets motifs or.
Tissu: Max Kirchheimer Fils & Cie, Zürich
MEMBER OF THE ZURICH MODEL HOUSE GROUP

H. HALLER & CO., ZÜRICH
Robe de cocktail portée avec un turban du même tissu arachnéen, et robe du soir très raffinée, à profond décolleté dans le dos. Les deux modèles sont en tissus nouveauté exclusifs, pure soie et Lurex® or, peints à la main.

Tissus: Bucol, Lyon/Paris
MEMBER OF THE ZURICH MODEL HOUSE GROUP

WILLY MEYER AG, ZÜRICH
Robe du soir estivale avec corsage de style espagnol, en satin de coton imprimé à la main de fleurs multicolores sur fond rouge.
Tissus de Taco S.A., Glattbrugg

MEMBER OF THE ZURICH
MODEL.HOUSE GROUP

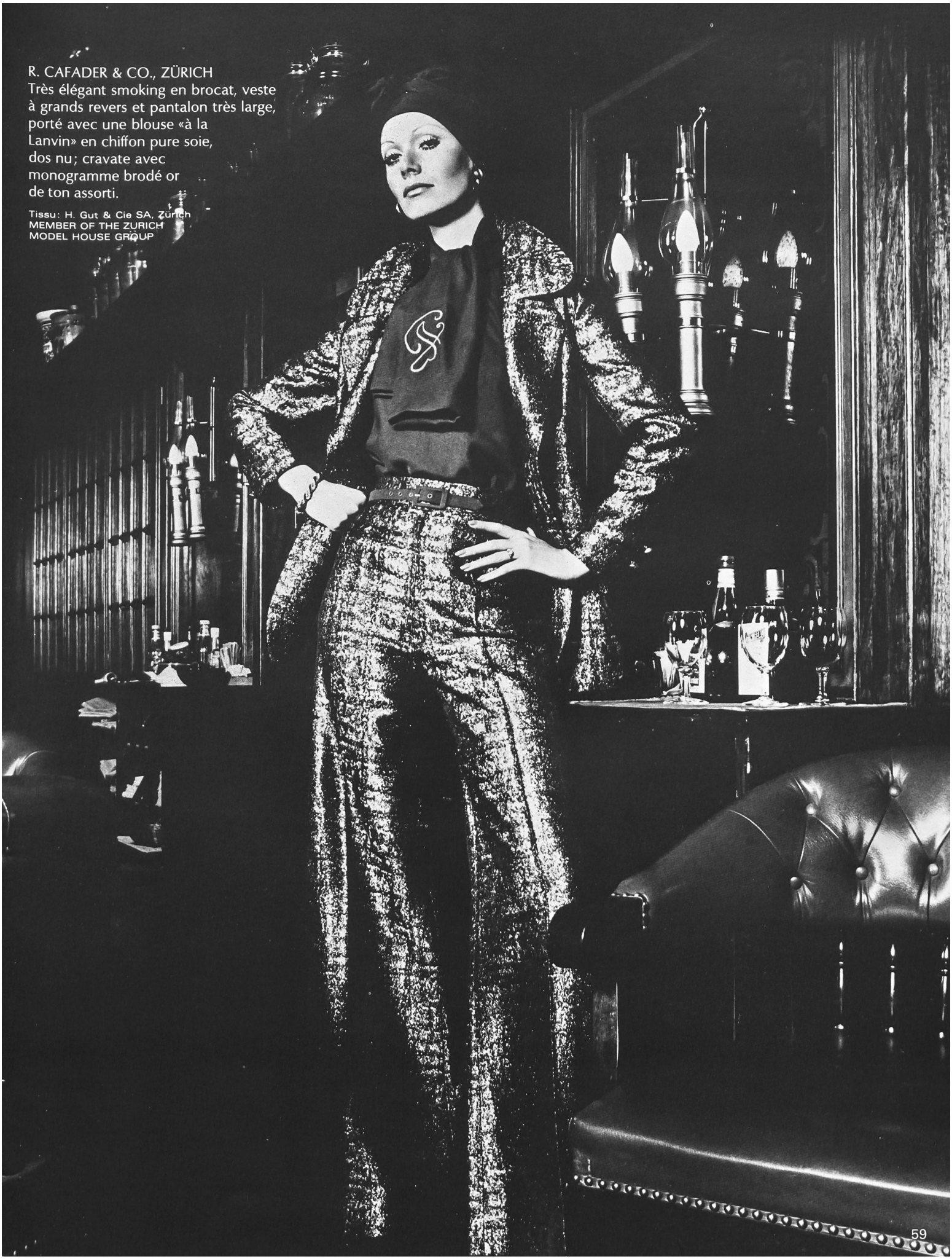

R. CAFADER & CO., ZÜRICH
Très élégant smoking en brocat, veste à grands revers et pantalon très large, porté avec une blouse «à la Lanvin» en chiffon pure soie, dos nu; cravate avec monogramme brodé or de ton assorti.

Tissu: H. Gut & Cie SA, Zürich
MEMBER OF THE ZURICH MODEL HOUSE GROUP

CORTESCA AG, ZÜRICH
A gauche: élégante robe du soir en chiffon et soie imprimés, avec sur-jupe flottante et dos nu.
A droite: vaporeuse robe du soir à ample mouvement, en chiffon; le dos est nu.

MEMBER OF THE ZURICH MODEL HOUSE GROUP