Zeitschrift: Élégance suisse
Herausgeber: Gesamtverband der schweizerischen Bekleidungsindustrie
Band: - (1968)
Heft: 1

Werbung

Nutzungsbedingungen
Die ETH-Bibliothek ist die Anbieterin der digitalisierten Zeitschriften auf E-Periodica. Sie besitzt keine Urheberrechte an den Zeitschriften und ist nicht verantwortlich für deren Inhalte. Die Rechte liegen in der Regel bei den Herausgebern beziehungsweise den externen Rechteinhabern. Das Veröffentlichen von Bildern in Print- und Online-Publikationen sowie auf Social Media-Kanälen oder Webseiten ist nur mit vorheriger Genehmigung der Rechteinhaber erlaubt. Mehr erfahren

Conditions d'utilisation
L'ETH Library est le fournisseur des revues numérisées. Elle ne détient aucun droit d'auteur sur les revues et n'est pas responsable de leur contenu. En règle générale, les droits sont détenus par les éditeurs ou les détenteurs de droits externes. La reproduction d'images dans des publications imprimées ou en ligne ainsi que sur des canaux de médias sociaux ou des sites web n'est autorisée qu'avec l'accord préalable des détenteurs des droits. En savoir plus

Terms of use
The ETH Library is the provider of the digitised journals. It does not own any copyrights to the journals and is not responsible for their content. The rights usually lie with the publishers or the external rights holders. Publishing images in print and online publications, as well as on social media channels or websites, is only permitted with the prior consent of the rights holders. Find out more

Download PDF: 02.10.2025

ETH-Bibliothek Zürich, E-Periodica, https://www.e-periodica.ch

Elégance Suisse

Spezialausgabe der «Textiles Suisses»

Herausgegeben
unter dem Patronat des
EXPORTVERBANDES DER SCHWEIZERISCHEN BEKLEIDUNGSINDUSTRIE
Zürich

Gestaltung:
Jacques und Barbara Leutenegger, Graphisches Atelier, Zürich

Fotos:
Hanspeter Mühlemann und Peter Kopp, Zürich

Texte:
Hansjörg Lippuner und Bernd Haneke, Lausanne

Offsetdruck Farbendruck Weber, Biel
Fotolithografien Gravor SA, Biel
Auflage 10 000 Exemplare

«Textiles Suisses»
Zeitschrift, mit weltweiter Verbreitung, der schweizerischen Textil- und Bekleidungsindustrie
Erscheinungsweise sechsmal jährlich

Redaktor: Peter Pfister

Exklusive Modelle – Wiedergabe untersagt – Gedruckt in der Schweiz
© OSEC – Nr. 1 – 8. Februar 1968

Jahresabonnement (6 Nummern)	Schweiz: sFr. 36.–, Ausland: sFr. 48.–
Einzelnummer	Schweiz: sFr. 8.–, Ausland: sFr. 10.–

Herausgeber:
SCHWEIZERISCHE ZENTRALE FÜR HANDELSFÖRDERUNG
Rue de Bellefontaine 18, 1001 Lausanne (Schweiz), Telefon 021 / 22 33 33

K. Baumann

SILK

ROBT. SCHWARZENBACH
THALWIL

Foire Suisse d'Echantillons Bâle 20-30 avril 1968
Importante participation de
l'industrie textile et de l'habillement.
Présentations spéciales
«Création», «Madame et Monsieur»
et «Centre du tricot»

Schweizer Mustermesse Basel 20.- 30. April 1968
Umfangreiche Beteiligung der
Textil- und Bekleidungsindustrie.
Sonderschauen «Création»,
«Madame et Monsieur»
und «Trikotzentrum»

Swiss Industries Fair Basle 20th-30th April 1968
A particularly comprehensive
section for the textile and
clothing industry. Special exhibitions
«Création», «Madame et Monsieur»
and «Knitwear Centre»

Feria Suiza de Muestras Basilea 20-30 de abril de 1968
Importante participación de la
industria textil y del vestido.
Presentaciones especiales
«Creación», «Señora y Caballero»
y «Centro del tricot»

Blaise Bron

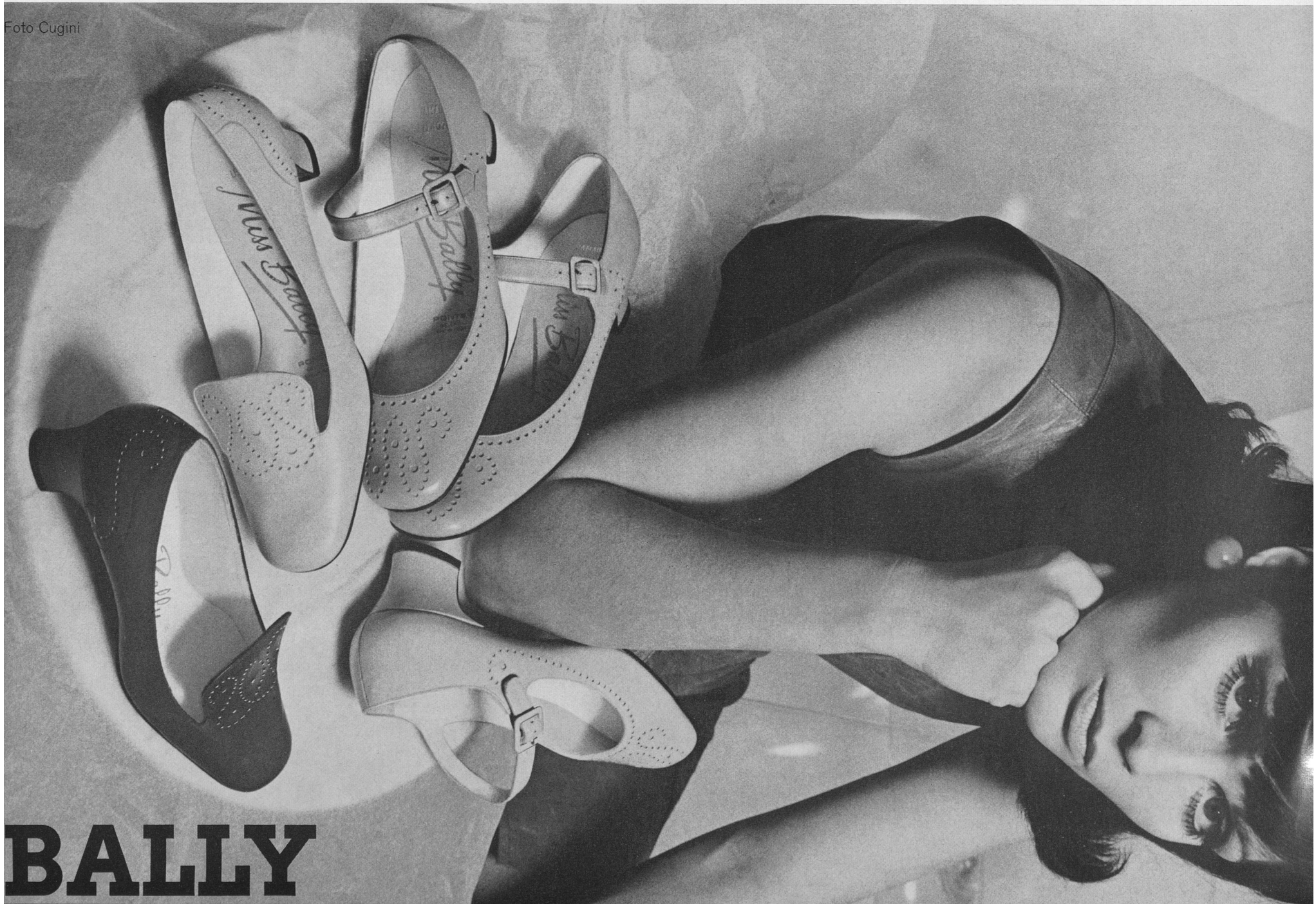

Foto Cugini

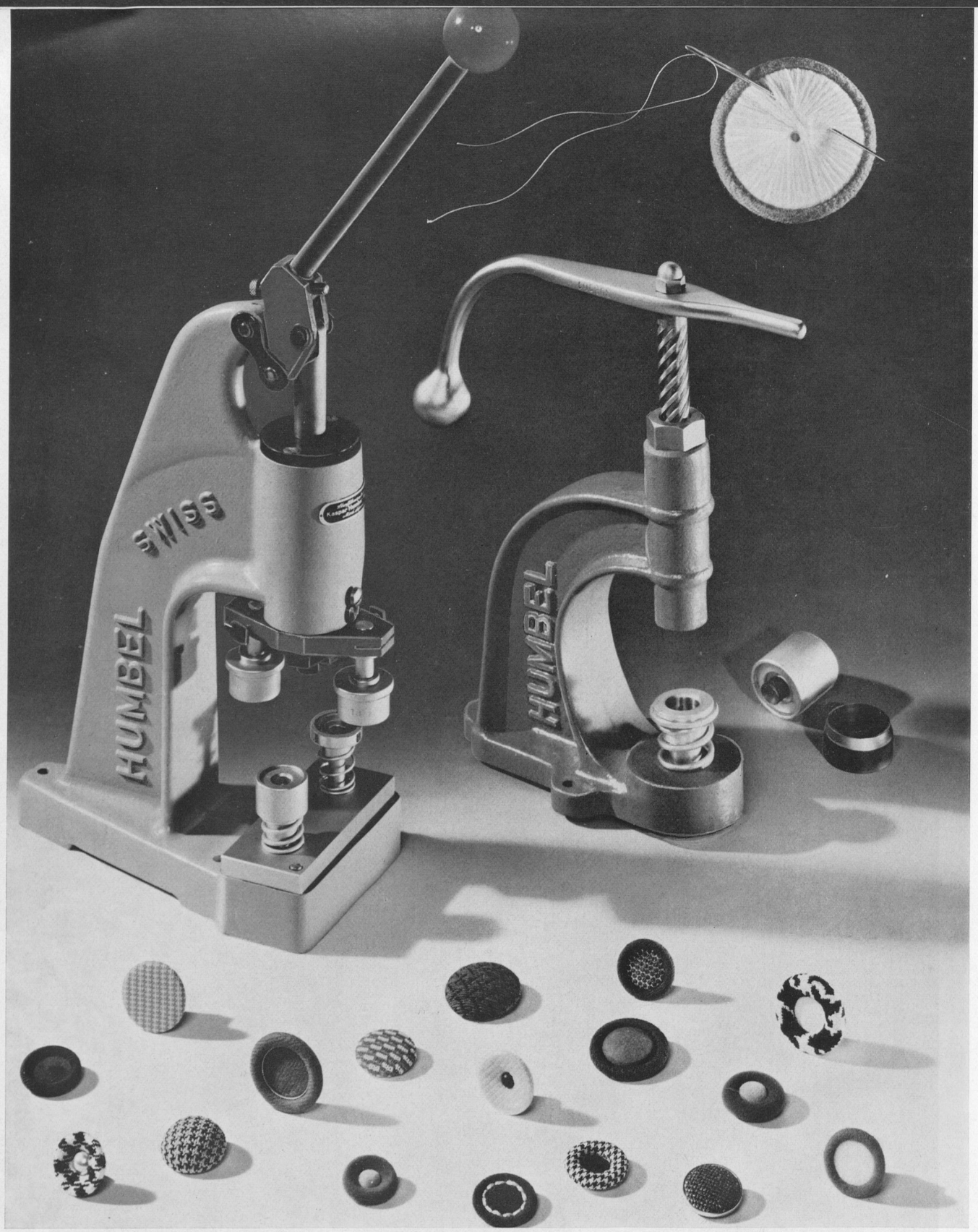

KASPAR HUMBEL CH 8707 UETIKON AM SEE

Stoffknopfpressen und Knopfteile mit Zwirnbutzen und aus Plastic
Presses à boutons et moules à boutons à queues de fil et en plastique
Button-presses and button moulds with thread-backs and made of plastic
Prensas para botones y botones forrados con colas de hilo y plástico

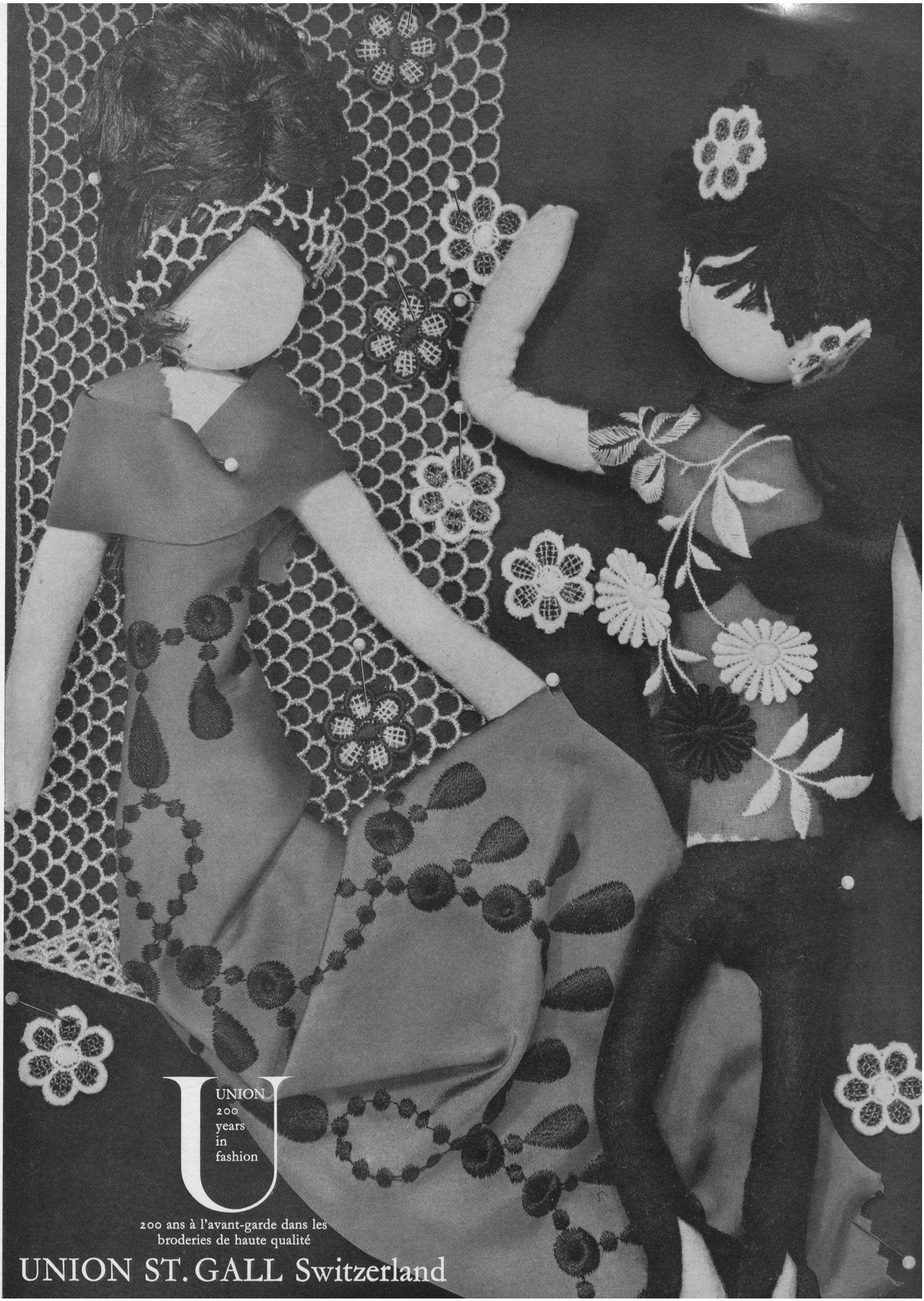
UNION
200
years
in
fashion
200 ans à l'avant-garde dans les
broderies de haute qualité
UNION ST. GALL Switzerland

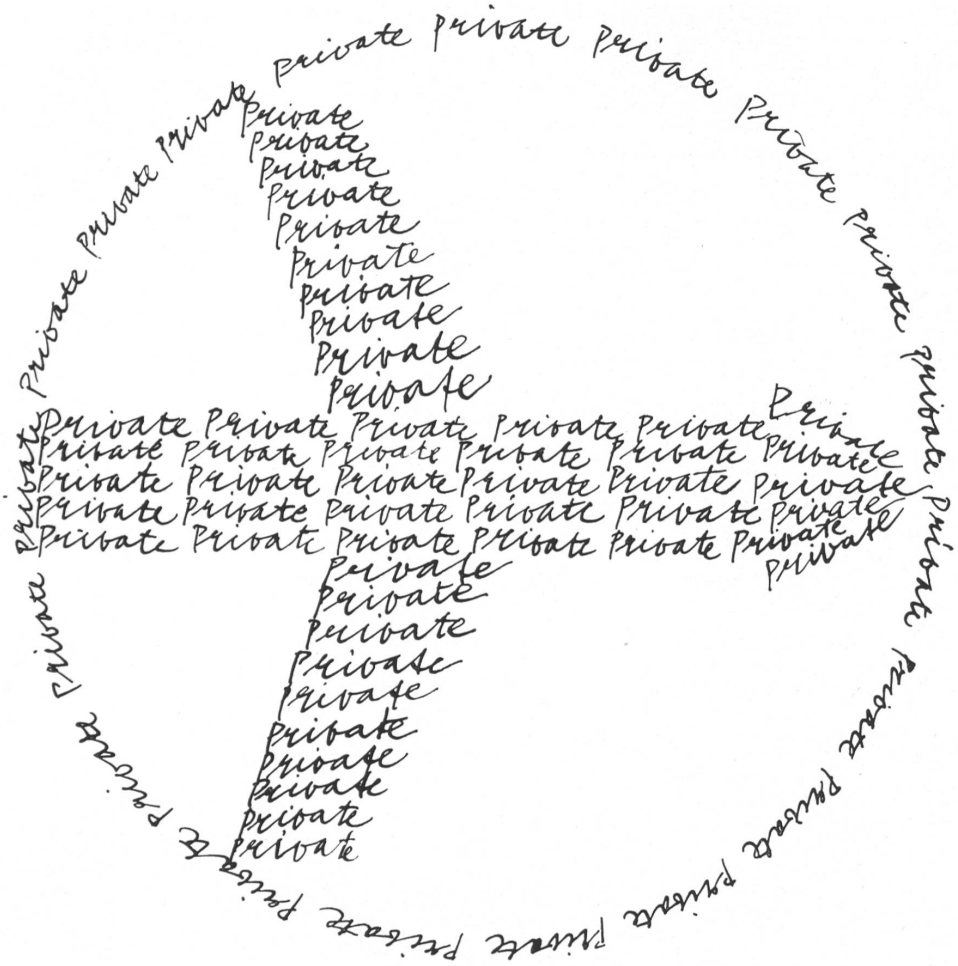
private private private

NEW schläppi STYLE

LOOK

Kreation und Fabrikation
Schläppi AG, 8807 Freienbach, Schweiz
Telefon: 055 5 47 12 Telex: 7 56 72

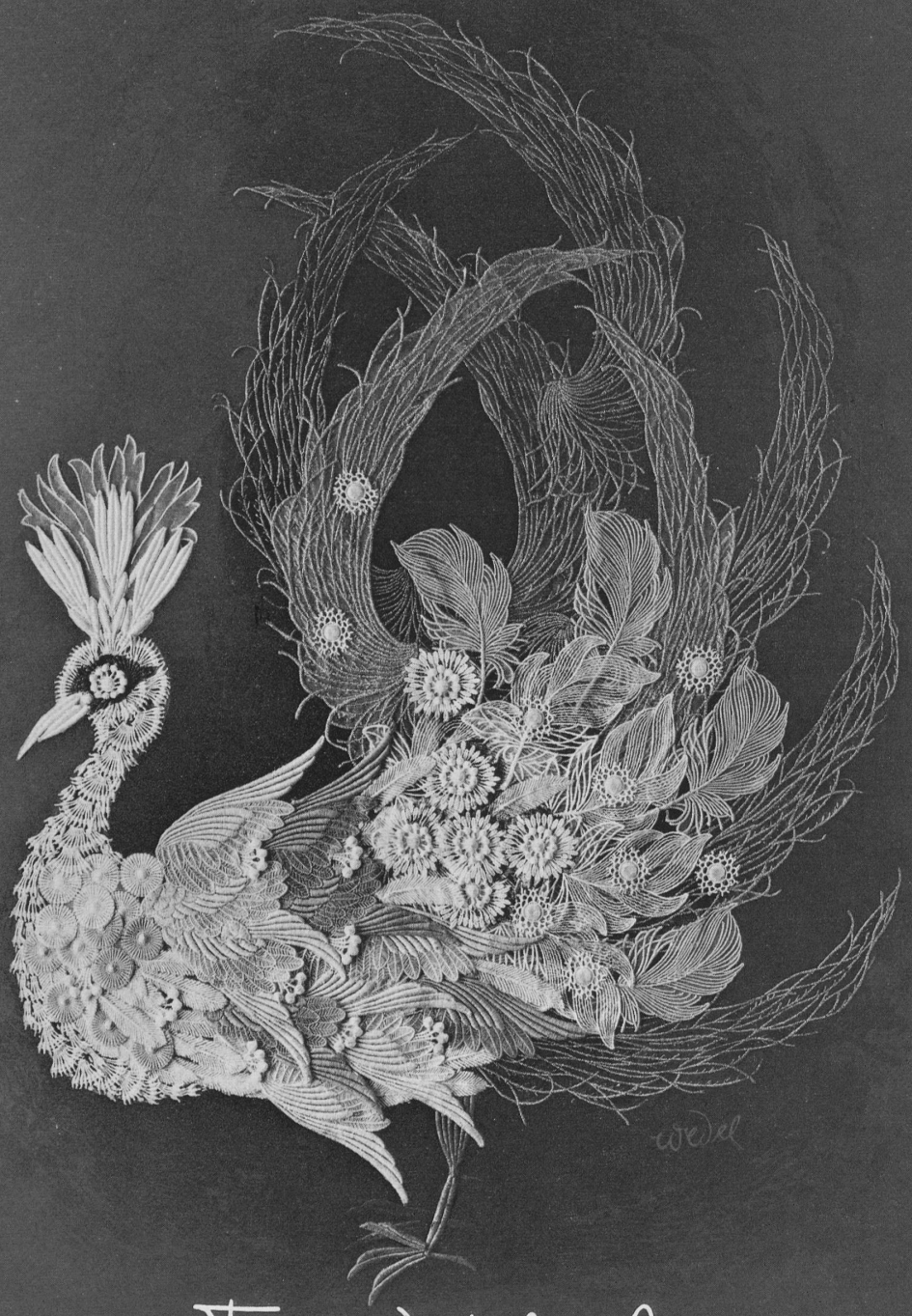

Forster Willi & Co

broderies et dentelles

St-Gall Suisse