**Zeitschrift:** Élégance suisse
**Herausgeber:** Gesamtverband der schweizerischen Bekleidungsindustrie
**Band:** - (1968)
**Heft:** 2

**Artikel:** La mode au masculin
**Autor:** [s.n.]
**DOI:** https://doi.org/10.5169/seals-794951

**Nutzungsbedingungen**
Die ETH-Bibliothek ist die Anbieterin der digitalisierten Zeitschriften auf E-Periodica. Sie besitzt keine Urheberrechte an den Zeitschriften und ist nicht verantwortlich für deren Inhalte. Die Rechte liegen in der Regel bei den Herausgebern beziehungsweise den externen Rechteinhabern. Das Veröffentlichen von Bildern in Print- und Online-Publikationen sowie auf Social Media-Kanälen oder Webseiten ist nur mit vorheriger Genehmigung der Rechteinhaber erlaubt. Mehr erfahren

**Conditions d'utilisation**
L'ETH Library est le fournisseur des revues numérisées. Elle ne détient aucun droit d'auteur sur les revues et n'est pas responsable de leur contenu. En règle générale, les droits sont détenus par les éditeurs ou les détenteurs de droits externes. La reproduction d'images dans des publications imprimées ou en ligne ainsi que sur des canaux de médias sociaux ou des sites web n'est autorisée qu'avec l'accord préalable des détenteurs des droits. En savoir plus

**Terms of use**
The ETH Library is the provider of the digitised journals. It does not own any copyrights to the journals and is not responsible for their content. The rights usually lie with the publishers or the external rights holders. Publishing images in print and online publications, as well as on social media channels or websites, is only permitted with the prior consent of the rights holders. Find out more

**Download PDF:** 02.10.2025

**ETH-Bibliothek Zürich, E-Periodica, https://www.e-periodica.ch**

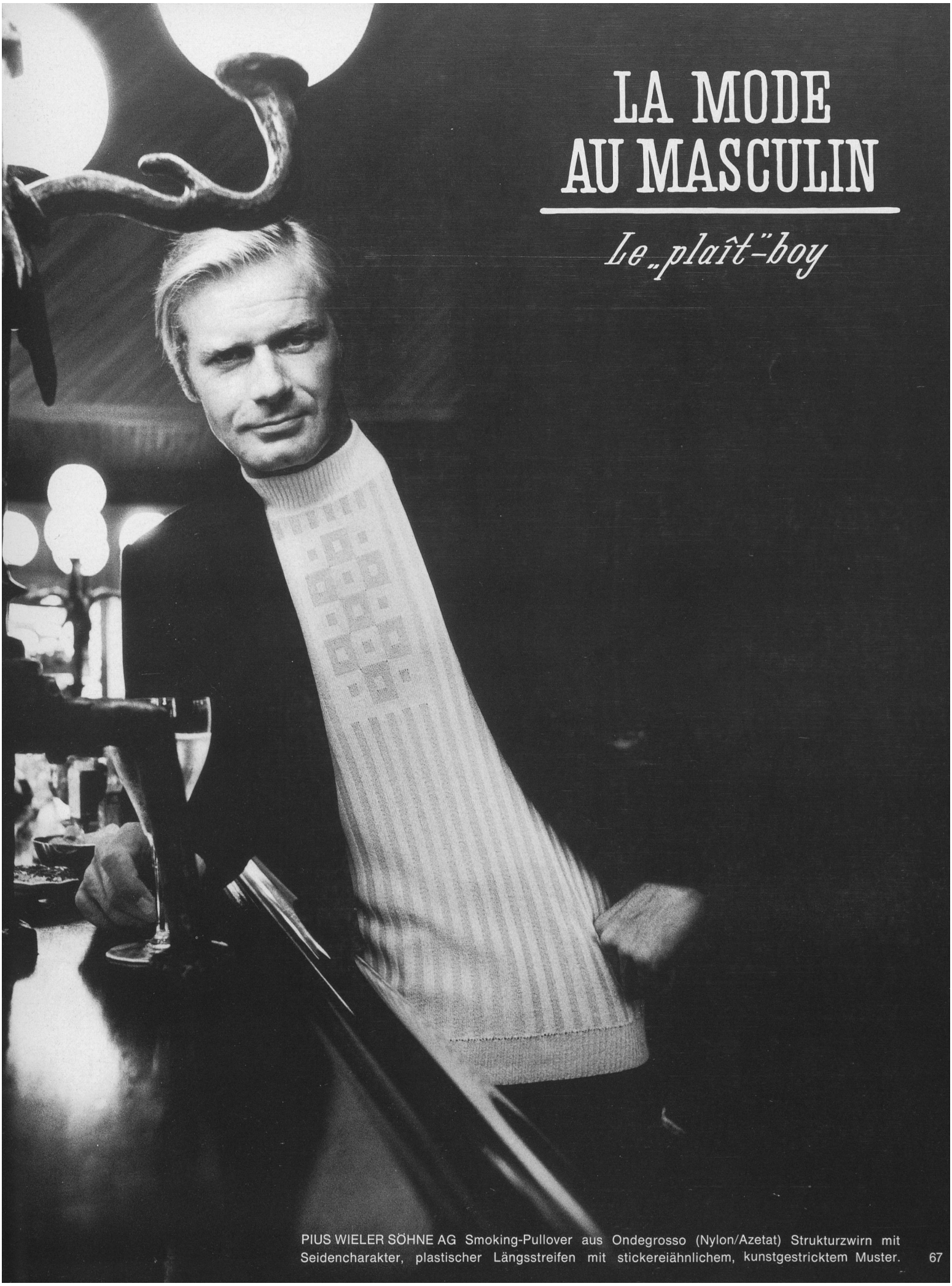

# LA MODE AU MASCULIN

## *Le „plaît"-boy*

PIUS WIELER SÖHNE AG Smoking-Pullover aus Ondegrosso (Nylon/Azetat) Strukturzwirn mit Seidencharakter, plastischer Längsstreifen mit stickereiähnlichem, kunstgestricktem Muster.

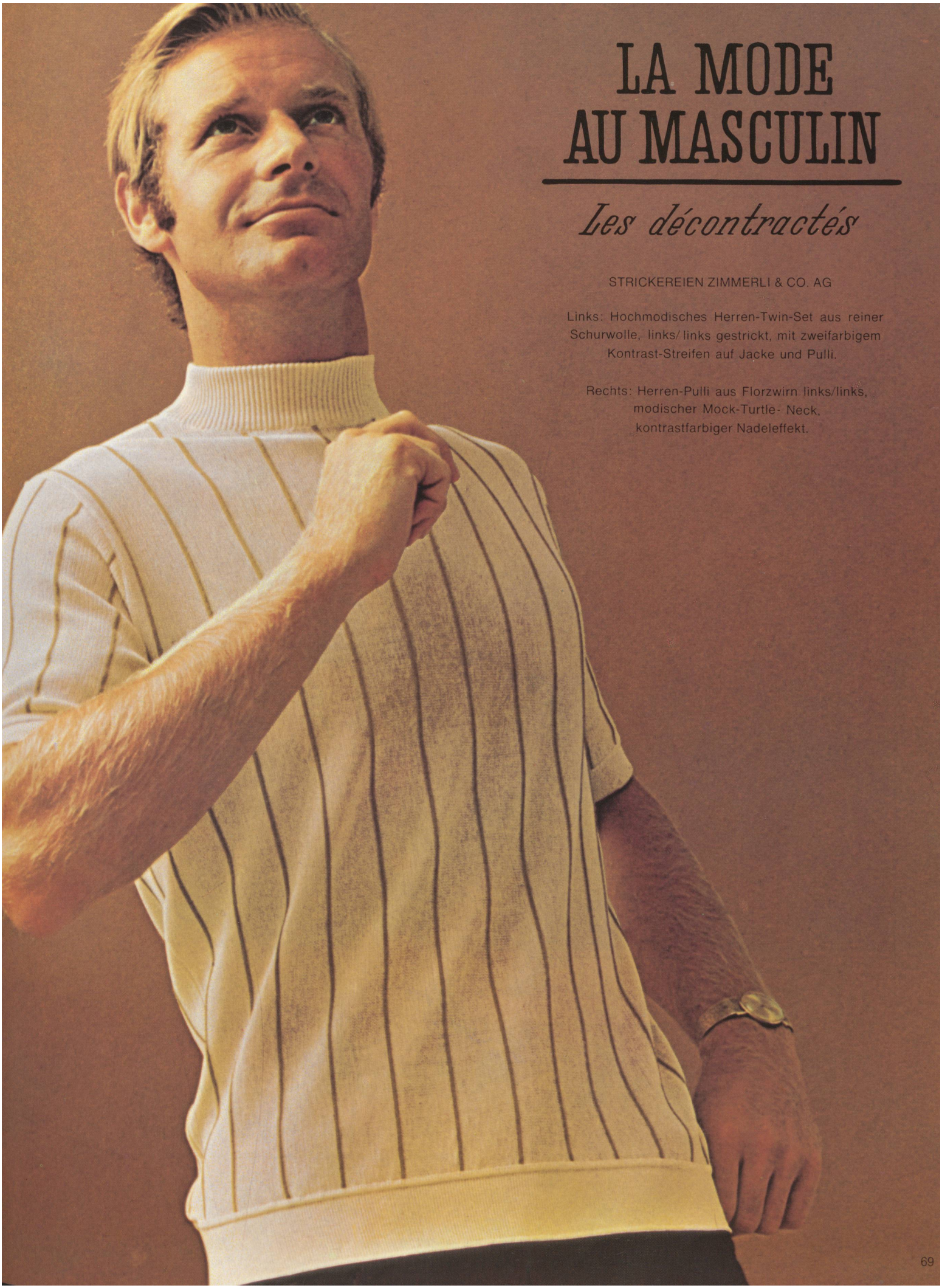

# LA MODE AU MASCULIN

## *Les décontractés*

STRICKEREIEN ZIMMERLI & CO. AG

Links: Hochmodisches Herren-Twin-Set aus reiner Schurwolle, links/links gestrickt, mit zweifarbigem Kontrast-Streifen auf Jacke und Pulli.

Rechts: Herren-Pulli aus Florzwirn links/links, modischer Mock-Turtle- Neck, kontrastfarbiger Nadeleffekt.

RITEX AG
Zweireihiger Anzug mit schräggestellten Pattentaschen,
modisch hochgestellter
Knopffront und langgezogener Silhouette.

RITEX AG Eleganter Cover-Coat mit schräggestellten Pattentaschen. Ein Modell, das sich insbesondere zur Verarbeitung von leichten Mantelstoffen eignet.



# LA MODE AU MASCULIN

*L'élégant*

# LA MODE AU MASCULIN

*Le sportif*

LAHCO AG
Herren-Strandensemble, bestehend aus Short-Slip und eleganter Bluse mit Rückenfalte; feines Nadelstreifen-Dessin.
(Modell Lahco of Switzerland; für Deutschland Modell Golden River of Switzerland.)

74 Oben: PIUS WIELER SÖHNE AG Modischer Damenbadeanzug braun/weiss, aus kontrastierendem Material mit ebenso kontrastreicher Struktur.

Unten: LAHCO AG Eleganter Damenbadeanzug aus Helanca® /Antron® -Bouclé, schwarz/ weiss bedruckt, mit neuartiger Linienführung zum Hals. 75

# SOCKSESS STORY

Time was when we mainly concentrated on smaller knitted socks and stockings.
For women, men and children.
Nowadays, we move with the fashion scene.
Creating delightful patterns from ankles to waists. It may not end there.
We could easily let our socksess go to your heads.

J. RIME S.A. Helanca® tights, available in all fashionable colours.

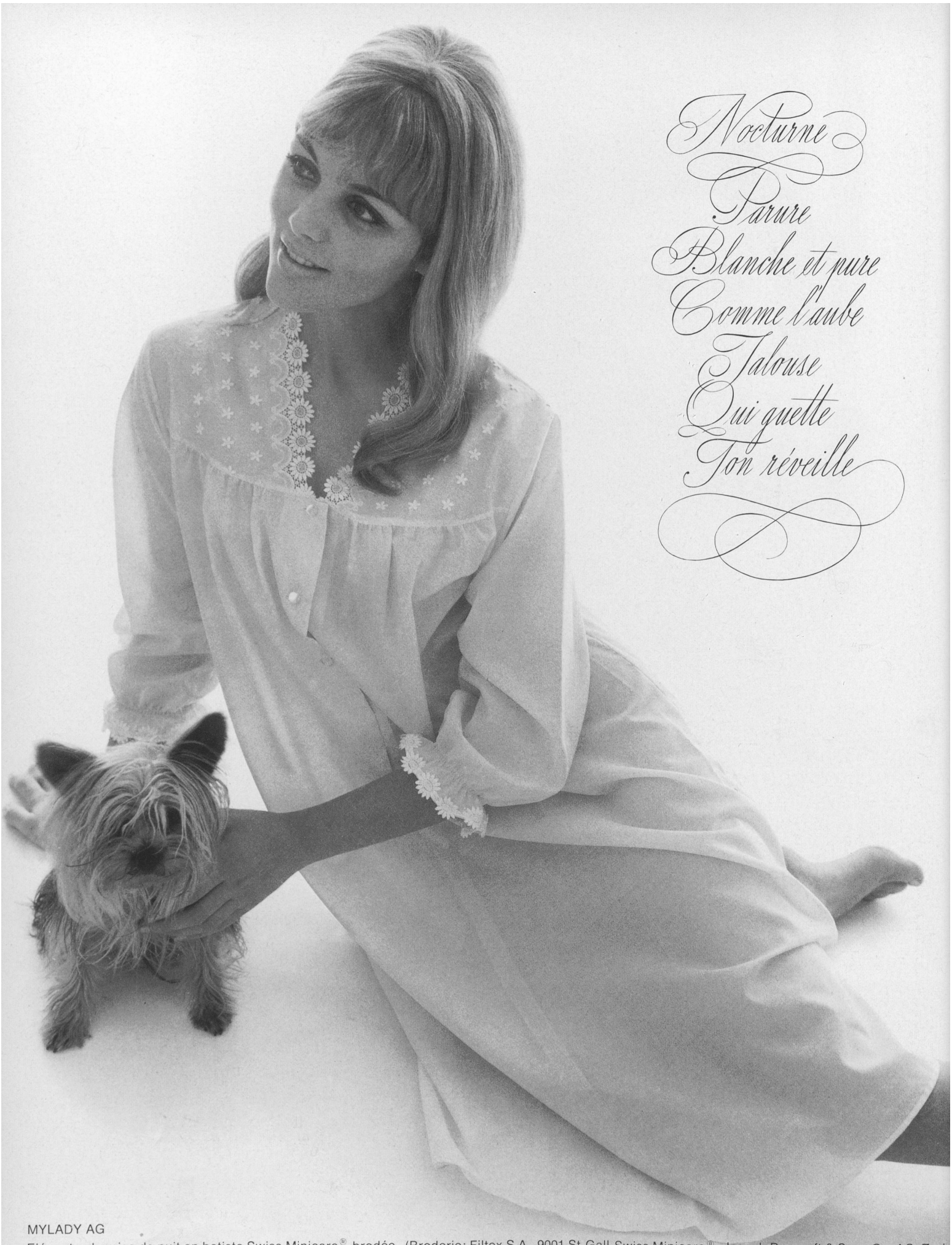


MYLADY AG

Elégante chemise de nuit en batiste Swiss Minicare® brodée. (Broderie: Filtex S.A., 9001 St-Gall;Swiss Minicare®: Joseph Bancroft & Sons Co. AG, Zuric

*Legenden*
*und Informationen*

*Légendes*
*et informations*

*Captions*
*and informations*