Zeitschrift: Textiles suisses [Édition multilingue]
Herausgeber: Textilverband Schweiz
Band: - (1979)
Heft: 40

Werbung

Nutzungsbedingungen
Die ETH-Bibliothek ist die Anbieterin der digitalisierten Zeitschriften auf E-Periodica. Sie besitzt keine Urheberrechte an den Zeitschriften und ist nicht verantwortlich für deren Inhalte. Die Rechte liegen in der Regel bei den Herausgebern beziehungsweise den externen Rechteinhabern. Das Veröffentlichen von Bildern in Print- und Online-Publikationen sowie auf Social Media-Kanälen oder Webseiten ist nur mit vorheriger Genehmigung der Rechteinhaber erlaubt. Mehr erfahren

Conditions d'utilisation
L'ETH Library est le fournisseur des revues numérisées. Elle ne détient aucun droit d'auteur sur les revues et n'est pas responsable de leur contenu. En règle générale, les droits sont détenus par les éditeurs ou les détenteurs de droits externes. La reproduction d'images dans des publications imprimées ou en ligne ainsi que sur des canaux de médias sociaux ou des sites web n'est autorisée qu'avec l'accord préalable des détenteurs des droits. En savoir plus

Terms of use
The ETH Library is the provider of the digitised journals. It does not own any copyrights to the journals and is not responsible for their content. The rights usually lie with the publishers or the external rights holders. Publishing images in print and online publications, as well as on social media channels or websites, is only permitted with the prior consent of the rights holders. Find out more

Download PDF: 09.10.2025

ETH-Bibliothek Zürich, E-Periodica, https://www.e-periodica.ch

Taco Taco
Taco Taco
Taco Taco
Taco Taco
Taco Taco
Taco Taco
Taco Taco

TACO LTD, Glattbrugg-Zürich, Fashion Fabrics

ROBT. SCHWARZENBACH & CO. LTD

CH-8800 Thalwil-Zurich, Switzerland
D-7858 Weil a/Rhein, Germany

SCHWARZENBACH
SINCE 1829

Manufacturers of fine fabrics woven and knitted

Quality «LIDO», model JAHN + PILL

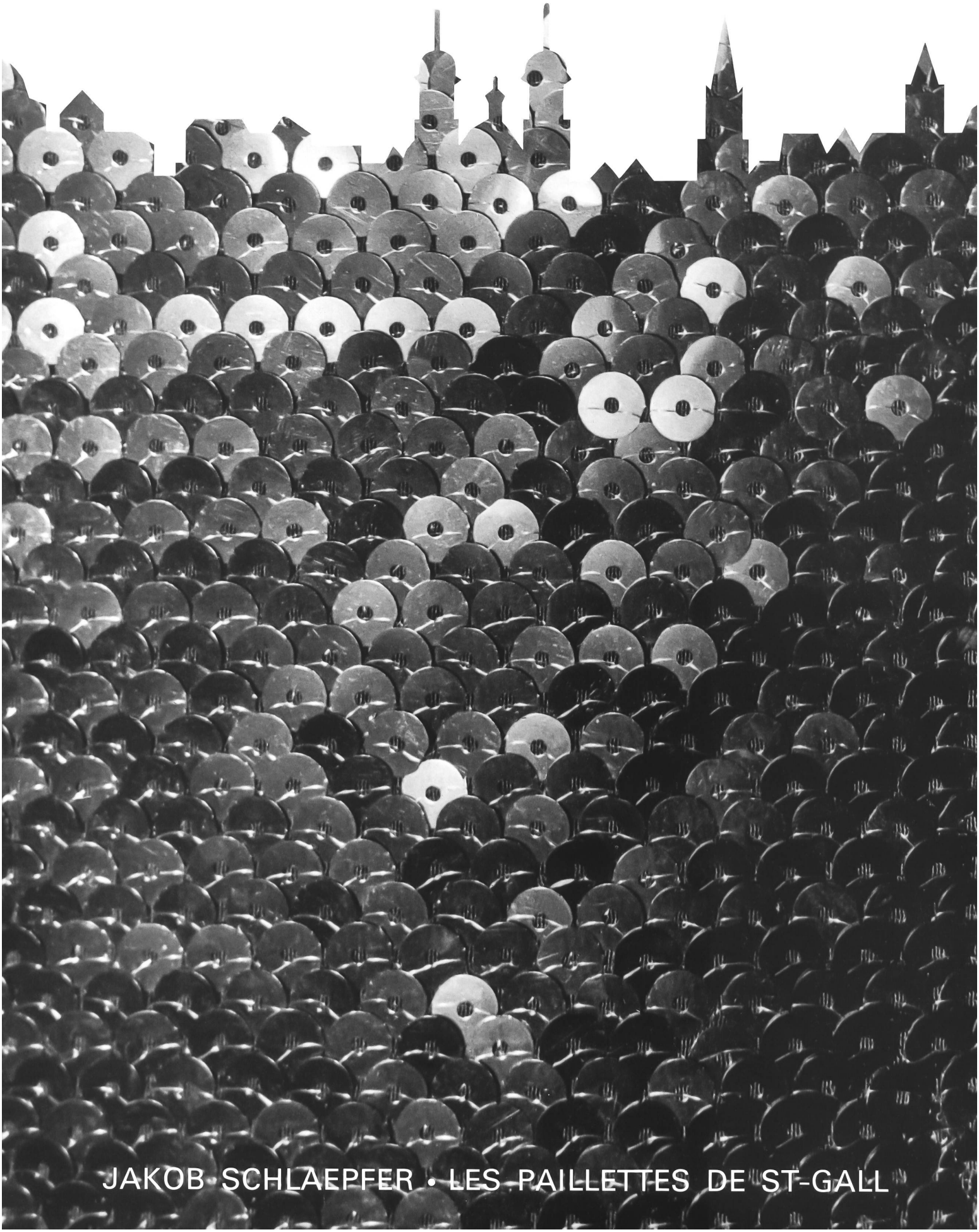

JAKOB SCHLAEPFER • LES PAILLETTES DE ST-GALL

Nouveautés~Novelties

Stehli

Stehli Seiden AG
CH-8912 Obfelden/Zürich

Stehli Seiden AG im TMC
6. Stock, Showroom Nr. 661
CH-8065 Zürich-Flughafen

Stehli Textile S.p.A.
I-22073 Socco di Fino Mornasco/Como

Albrecht + Morgen SA
CH-9000 St-Gall

alumo

Tissus fins de coton et de fibres synthétiques pour blouses • robes • lingerie • chemises

---

EMIL WILD + CO AG ST. GALLEN

Grütlistrasse 1, CH-9016 St. Gallen
Telefon 071/24 61 88, Telex 77 162

Zwirnerei und Effektzwirnerei

Eisenhut + Co. AG CH-9056 Gais

Embroideries
Stickereien
Broderies

JASA

Nouveautés tissus + broderies

Jaquenoud SA CH-9001 St-Gall
Tél.: (071) 23 36 23
Télex: 71 585 jasa ch

---

kesmalon ag

Unsere Spezialität
Elastische Zwirne
Texturierung

CH-8856 Tuggen
Tel. 055-78 17 17
Telex kes 87 5645

Mettler + Co Ltd
CH-9001 St. Gall Switzerland

Fashion Fabrics
42. Interstoff: Halle 4 F/40 630

Bally Band AG
Spezialisten für
Web- und Druck-Etiketten
sowie Textil-Bänder
CH-5012 Schönenwerd
Telefon: 064-41 35 35
Telex: 68496

Leumann, Boesch + Co. AG
CH-9302 Kronbühl - St. Gallen

Stickereien und Feingewebe
Broderies et tissus fins

Kinderbekleidung
Vêtements pour enfants

Damen-Nachtwäsche
Lingerie de nuit pour dames

Folklore- und Freizeitbekleidung
Vêtements folkloriques et de loisirs

SOL MONTANUS

Fabrikation von Taschentüchern, gewebt und bestickt
Baumwoll-Feingewebe, Organdy usw.

Manufacturers of handkerchiefs, woven and embroidered
Fine cotton piece-goods, organdy etc.

Honegger + Co. AG
CH-9008 St. Gallen
Tel. (071) 25 45 55

SOCIÉTÉ SUISSE DE L'INDUSTRIE TULLIÈRE SA
SWISS NET CO. LTD. CH-9542 MÜNCHWILEN TG

Fabrication et apprêtage de tulle tissé et d'articles maillés Muratex en tous genres et pour tous usages spécifiques.

Manufacture and finishing of tulle fabrics and Müratex knits of all kinds and for all purposes.

Top quality Swiss fine cotton fabrics

Your partner:
A specialist for fine pure cotton fabrics, plain and printed.

wetuwa

Voile
Mousseline
Satin
Crêpe
Fancy fabrics

Wetuwa AG CH-9542 Münchwilen
Tel. 073 26 21 21 Telex 77 616

HÖHENER + Co. AG
CH-9001 St. Gallen

Zwirne für
- Stickerei
- Weberei
- Wirkerei

Bobinen

Tel. 071/22 83 15
Telex 71 229 Woco CH

TISSAGE WALENSTADT
WALENSTADT
WEAVING MILL
CH-8880 WALENSTADT

Qualitätsprodukte aus Baumwolle, Zellwolle und synthetischen Fasern

Tissus de qualité en coton, fibranne et fibres synthétiques

High quality fabrics in cotton, spun rayon and synthetic fibres.

Heer + Cie SA
CH-9242 Oberuzwil

HEER

Retorderie - Mercerisage
Blanchissage - Teinturerie

Fils pour toute l'industrie textile
Yarns for the whole textile industry
Garne für die gesamte Textilindustrie

AG. vorm. R. SCHLITTLER & CO.
8774 LEUGGELBACH (Glarus)
Tel. 058/81 13 32

Der innovative Veredlungsbetrieb für Spezialausrüstungen aller Art, welcher Ihnen hilft, Ihre Ideen in die Praxis umzusetzen.

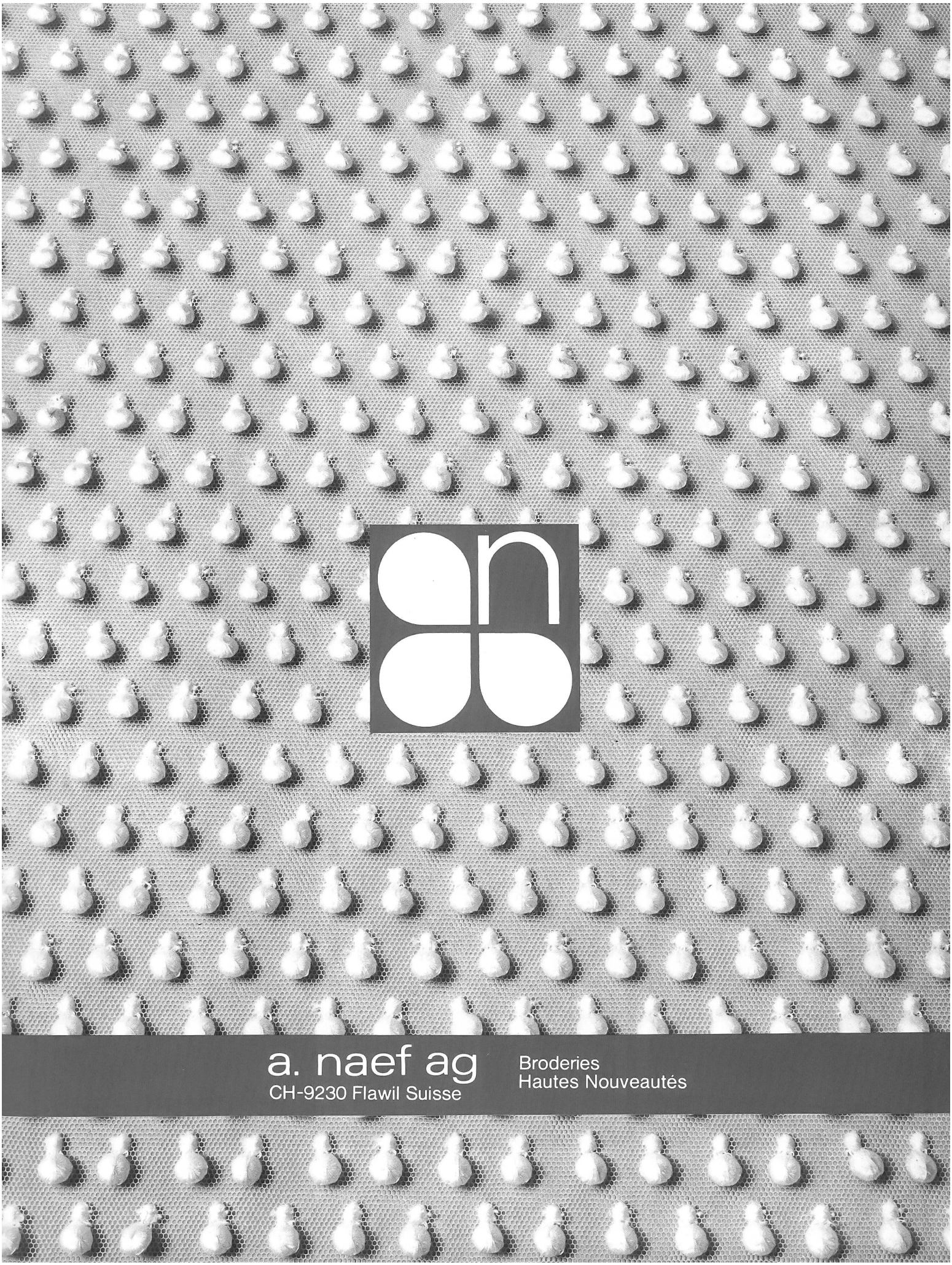

a. naef ag

CH-9230 Flawil Suisse

Broderies
Hautes Nouveautés

FISBA SWITZERLAND

Christian Fischbacher

INTERSTOFF HALLE 4 STAND 40632

HABIS

DIE ERFAHRUNG HAT ES IN SICH!

Unsere Erfahrung im

SPINNEN

WEBEN

FÄRBEN/DRUCKEN

AUSRÜSTEN

steht voll im Dienste der führenden Unternehmen der Textilindustrie und des Handels

Habis Textil AG. 9230 Flawil
Telefon (071) 83 10 11
Telegramme Habis Telex 7 76 87

Styled by Ines, Engelburg
Pure new Wool
Interstoff
Hall 4
Stand 40354
NELO
Fashionable Swiss Fabrics and Embroideries
J.G. Nef-Nelo Ltd CH-9100 Herisau Switzerland

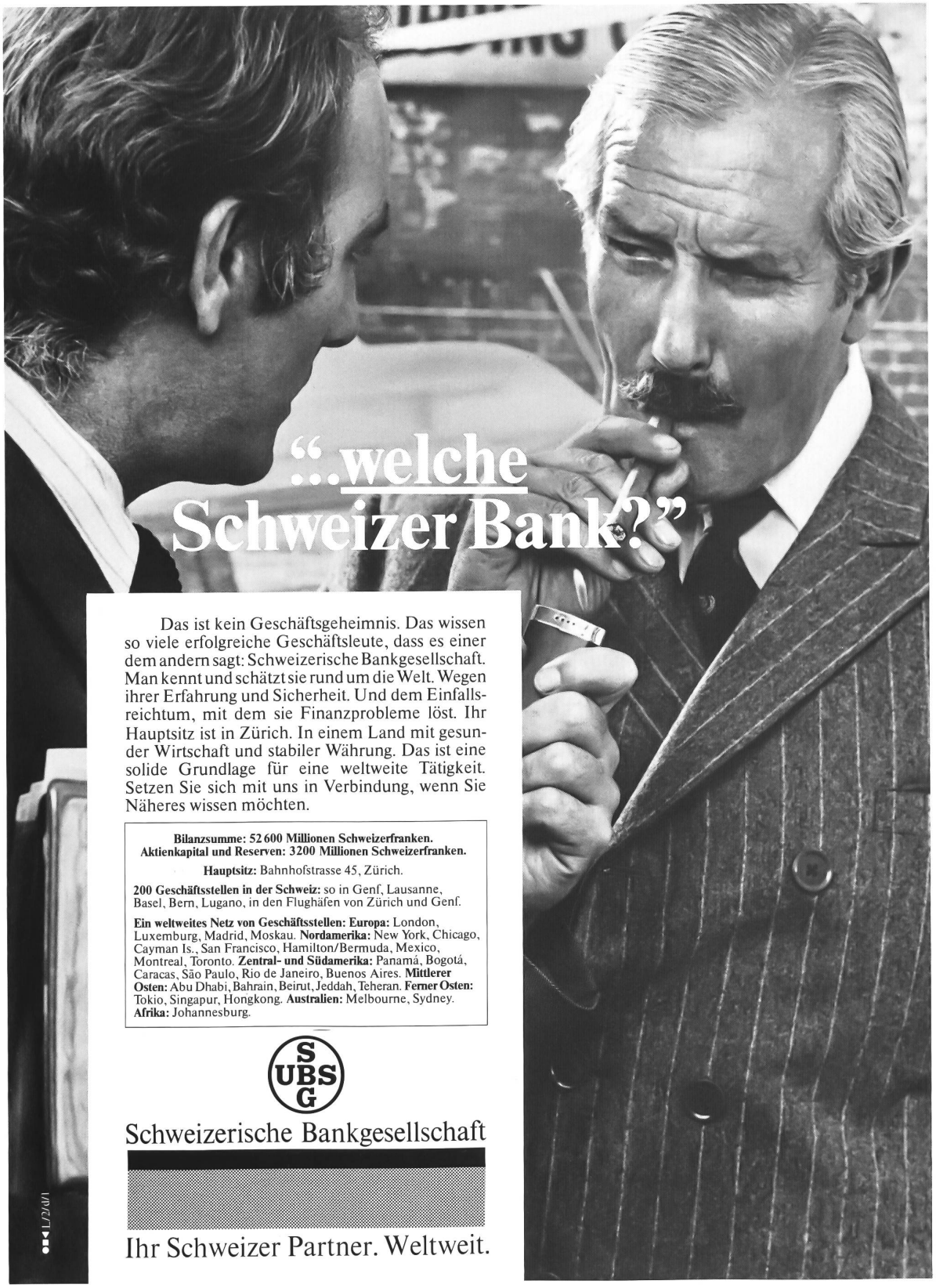
„...welche Schweizer Bank?"
Das ist kein Geschäftsgeheimnis. Das wissen so viele erfolgreiche Geschäftsleute, dass es einer dem andern sagt: Schweizerische Bankgesellschaft. Man kennt und schätzt sie rund um die Welt. Wegen ihrer Erfahrung und Sicherheit. Und dem Einfallsreichtum, mit dem sie Finanzprobleme löst. Ihr Hauptsitz ist in Zürich. In einem Land mit gesunder Wirtschaft und stabiler Währung. Das ist eine solide Grundlage für eine weltweite Tätigkeit. Setzen Sie sich mit uns in Verbindung, wenn Sie Näheres wissen möchten.
Bilanzsumme: 52 600 Millionen Schweizerfranken.
Aktienkapital und Reserven: 3200 Millionen Schweizerfranken.
Hauptsitz: Bahnhofstrasse 45, Zürich.
200 Geschäftsstellen in der Schweiz: so in Genf, Lausanne, Basel, Bern, Lugano, in den Flughäfen von Zürich und Genf.
Ein weltweites Netz von Geschäftsstellen: Europa: London, Luxemburg, Madrid, Moskau. Nordamerika: New York, Chicago, Cayman Is., San Francisco, Hamilton/Bermuda, Mexico, Montreal, Toronto. Zentral- und Südamerika: Panamá, Bogotá, Caracas, São Paulo, Rio de Janeiro, Buenos Aires. Mittlerer Osten: Abu Dhabi, Bahrain, Beirut, Jeddah, Teheran. Ferner Osten: Tokio, Singapur, Hongkong. Australien: Melbourne, Sydney. Afrika: Johannesburg.
SUBSG
Schweizerische Bankgesellschaft
Ihr Schweizer Partner. Weltweit.

RIBA SEIDEN AG
Am Schanzengraben 15
CH-8039 Zürich

RIBA SILKS LTD.
6. Stock, Showroom Nr. 674
CH-8065 Zürich-Flughafen

RIBA SOIERIES SA
Interstoff: Halle 4/C/40363
D-6 Frankfurt a.M.

Nyl-Ti SA

Ihr Partner für Jerseymeterwaren

Nyl-Ti S.A. 6911 Manno-Lugano Telefon 091/59 23 23 Telex 79 441

CWC

Garne für die Textilindustrie
Fils pour l'industrie textile
Yarns for the textile industry

Baumwolle
Coton
Cotton

Chemiefasern
Fibres chimiques
Chemical fibres

CWC Textil AG Zürich

Hotzestrasse 29
Postfach
8042 Zürich
Telefon: 01 603002
Telex: 54109 cwc ch

Typografische Gestaltung: Markus Bruggisser SID ASG SWB

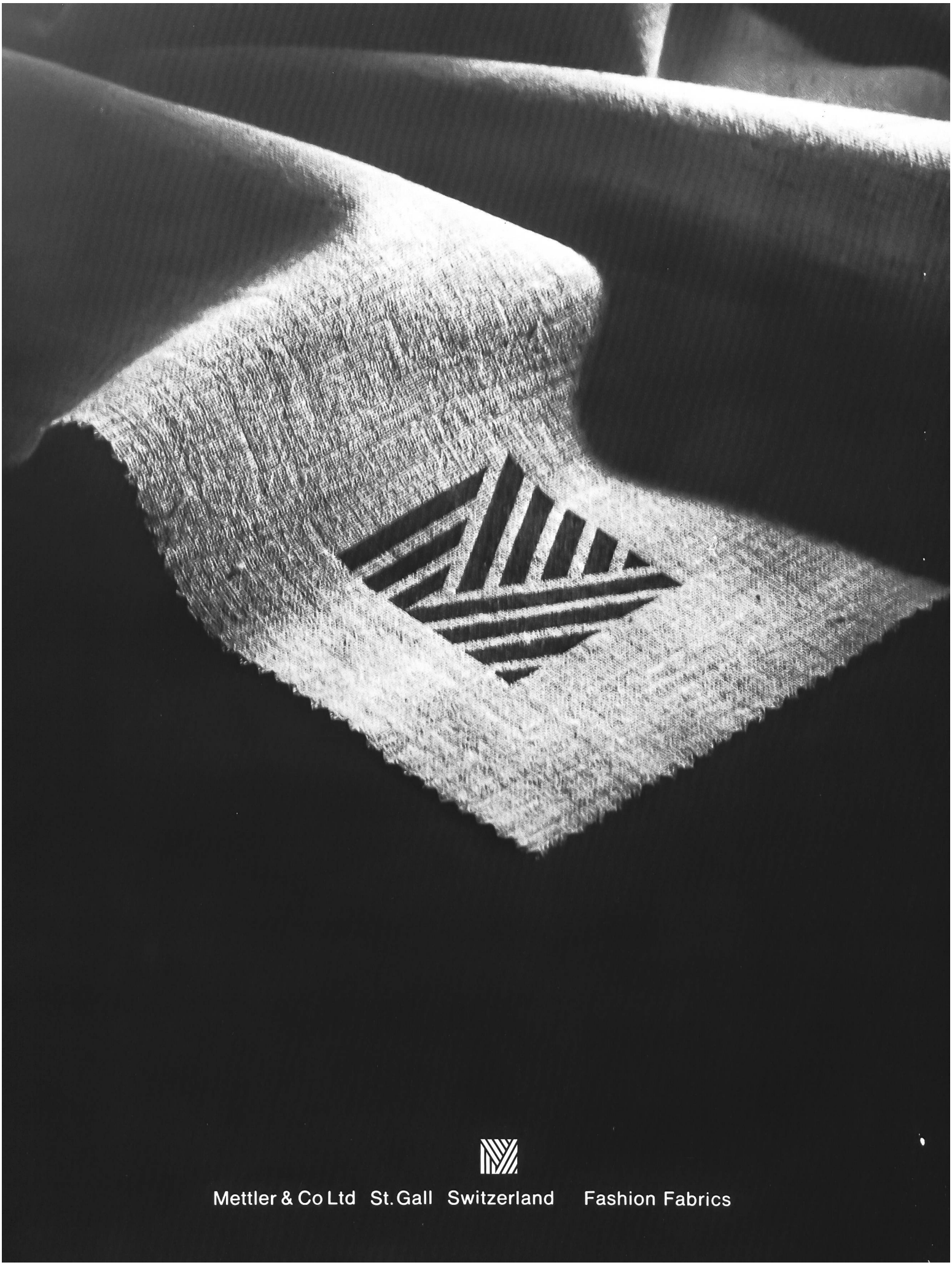
Mettler & Co Ltd St. Gall Switzerland Fashion Fabrics

GUT Nouveautés für gute Mode

Reinseiden-
Crêpe de Chine bedruckt.
(Modell: Algo AG, Zürich)

H.GUT & CO. AG

Gartenstrasse 11
CH-8039 Zürich

Telex 57374 gutco ch

Tel. 01/201 17 40

SWISS FABRIC

NOUVEAUTÉS·NOVELTIES

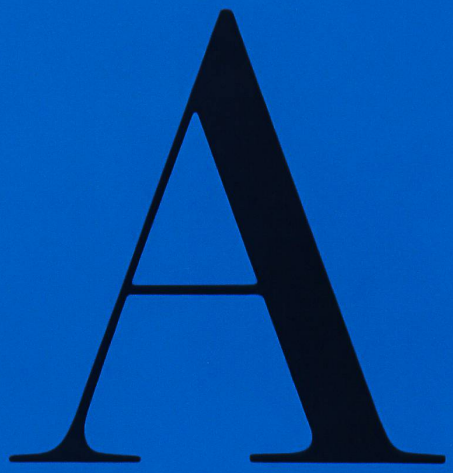

ZURICH

ABRAHAM AG
Zollikerstrasse 226
8034 Zürich

NEW YORK

ABRAHAM SILKS CO. INC.
108 West 39th Street
New York, N.Y.10018

PARIS

ABRAHAM S.A.R.L.
9, rue du Fg St-Honoré
75008 Paris

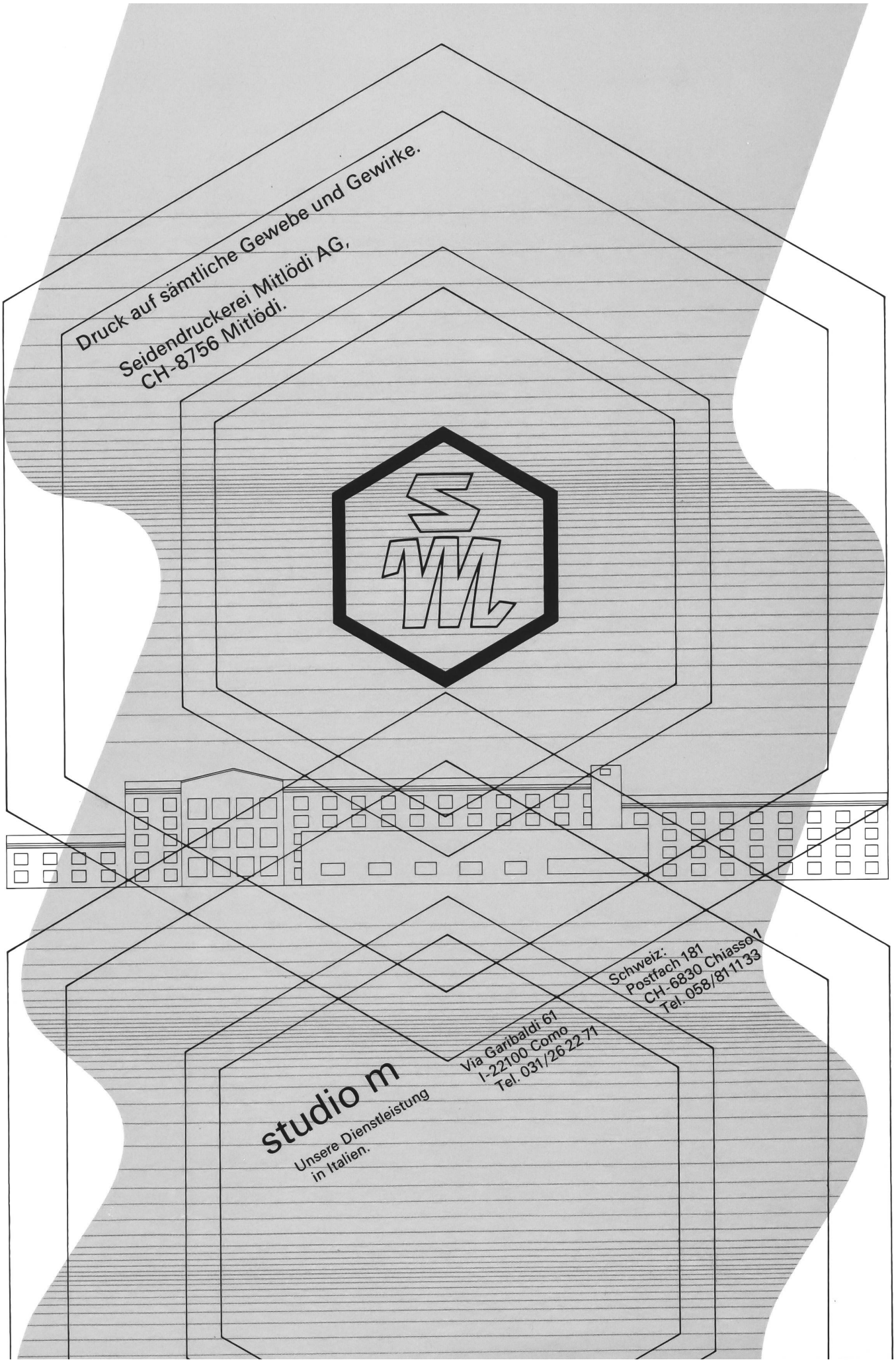

227.78.01 Müller-Brockmann & Co.

FILTEX

Filtex AG, Teufenerstrasse 1, CH-9001 St. Gallen

Garne, Gewebe, Gardinen, Stickereien

Interstoff Frankfurt a.M, Halle 4, Gang D+E, Stand Nr. 40440

42. interstoff

20.-23.
November 1979
Frankfurt a. M.

41 Schweizer Firmen laden Sie zu einem Besuch an ihren Ständen ein

HALLE 4

1 F. Hefti + Co. AG
Paul Reis + Co. AG
2 Lady's Lastic SA
3 Taco AG
4 Alwin Wild
5 AG Stünzi Söhne
6 Alfatextil AG
7 Jacob Rohner AG
8 W. Klingler AG
Eugster + Huber AG
9 Albrecht + Morgen AG
10 Hausammann + Moos AG
11 Bleiche AG
12 Stehli Seiden AG
13 H. Gut + Co. AG
14 Altoco AG
15 Riba Seiden AG
Nyl-Ti SA
16 Schild AG
17 Wetter + Co. AG
18 Reichenbach + Co. AG
19 Jakob Schlaepfer + Co. AG
20 Weisbrod-Zürrer AG
21 Forster Willi + Co. AG
22 Baerlocher + Co. AG

HALLE 4

23 A. Naef AG
24 Seidenweberei Filzbach AG
25 J. G. Nef-Nelo AG
26 Hasler Textil
27 Rau + Co. AG
28 Brauchbar AG
Union AG
29 Filtex AG
30 Robt. Schwarzenbach + Co. AG
31 Mettler + Co. AG/
Teamtex Partner AG
32 Chr. Fischbacher Co. AG
33 Thurotiss AG

HALLE 6 Obergeschoss

E/61 549 Aare AG

HALLE 8 Erdgeschoss

B/C/80 244 Stoffel AG
Legler Textil AG

HALLE 8 Obergeschoss

B/81 250 Bancroft AG

Halle 6 Obg./E/61 549
Aare AG
Aarauerstrasse 166
CH - 5116 Schinznach-Bad
6

Halle 4 B/40 207
Albrecht + Morgen AG
Oberer Graben 44
CH - 9000 St. Gallen
1 · 2 · 3

Halle 4 B/40 241
Alfatextil AG
CH - 5649 Althäusern
1 · 2 · 3 · 4

Halle 4 B/40 248
H. Gut + Co. AG
Gartenstrasse 11
CH - 8039 Zürich
1 · 2

Halle 4 B/40 252
Altoco AG
St. Leonhardstrasse 61
CH - 9001 St. Gallen
1 · 3 · 6

Halle 8 Obg./B/81 250
Bancroft AG
Ringstrasse 14
CH - 8057 Zürich
1 · 2 · 3 · 5 · 7

Halle 4 C/40 328
Baerlocher + Co. AG
CH - 9424 Rheineck
1 · 2 · 3

Halle 4 B/40 220
Bleiche AG
Brühlstrasse
CH - 4800 Zofingen
1 · 2 · 3 · 5

Halle 4 D/40 434
Brauchbar AG
Wiesenstrasse 9
CH - 8008 Zürich
1

Halle 4 B/40 231
Eugster + Huber AG
Teufenerstrasse 3
CH - 9001 St. Gallen
1 · 2 · 3

Halle 4 D+E/40 440
Filtex AG
Teufenerstrasse 1
CH - 9001 St. Gallen
1 · 2 · 3 · 6

Halle 4 F/40 632
Christian Fischbacher Co. AG
Vadianstrasse 6-8
CH - 9001 St. Gallen
1 · 2 · 3 · 4

Halle 4 C/40 318
Forster Willi + Co. AG
Flurhofstrasse 150
CH - 9001 St. Gallen
1 · 2 · 3 · 6 ·

Halle 4 D/40 461
Hasler Textil
Neugasse
CH - 9442 Berneck
1 · 4 · 5

Halle 4 B/40 212 + D/40 421
Hausammann + Moos AG
CH - 8484 Weisslingen
1 · 2 · 3 · 5

Halle 4 A/40 121
F. Hefti + Co. AG
CH - 8776 Hätzingen
2

Halle 4 B/40 231
W. Klingler AG
Wilerstrasse 1
CH - 9202 Gossau
1 · 2 · 3 · 4

Halle 4 A/40 133
Lady's Lastic SA
Murgtal
CH - 9542 Münchwilen
5

Halle 8 C/80 244
Legler Textil AG
Uetlibergstrasse 132
CH - 8045 Zürich
1 · 2 · 3 · 4 · 5

Halle 4 F/40 630
Mettler + Co AG/ Teamtex Partner AG
Rosenbergstrasse 30
CH - 9001 St. Gallen
1 · 2 · 3 · 5

Halle 4 C/40 336
A. Naef AG
Säntisstrasse 9
CH-9230 Flawil
1 · 3 · 6

Halle 4 C/40 354
J. G. Nef-Nelo AG
Bahnhofstrasse 4
CH - 9100 Herisau
1 · 2 · 3

Halle 4 C/40 363
Nyl-Ti SA
CH - 6911 Manno
1 · 7

Halle 4 D/40 421
Rau + Co. AG
Teufenerstrasse 8
CH - 9001 St. Gallen
1 · 3

Halle 4 C/40 331
Reichenbach + Co. AG
Unterstrasse 15
CH - 9001 St. Gallen
1 · 2 · 3

Halle 4 A/40 121
Paul Reis + Co. AG
Industriering 3
CH - 8134 Adliswil
1

Halle 4 C/40 363
Riba Seiden AG
Am Schanzengraben 15
CH - 8039 Zürich
1

Halle 4 B/40 237
Jacob Rohner AG
CH - 9445 Rebstein
1 · 2 · 3 · 5 · 6

Halle 4 C/40 353
Schild AG
Tuch- + Deckenfabriken
Eichenweg 1

1 · 2

Halle 4 C/40 302
Jakob Schlaepfer + Co. AG
Teufenerstrasse 11
CH - 9001 St. Gallen
1 · 3

Halle 4 E/40 532
Robt. Schwarzenbach + Co. AG
Seestrasse 185
CH - 8800 Thalwil
D - 7858 Weil a. Rhein
1 · 2 · 4

Halle 4 C/40 344
Seidenweberei Filzbach AG
Textil & Mode Center
Postfach
CH-8065 Zürich
1 · 3 · 4 · 5

Halle 4 B+C/40 224
Stehli Seiden AG
CH - 8912 Obfelden
1 · 2 · 3

Halle 8 C/80 244
Stoffel AG
Rosenbergstrasse 20
CH - 9000 St. Gallen
1 · 2 · 3

Halle 4 A/40 142
AG Stünzi Söhne
Seestrasse 224
CH - 8810 Horgen
1 · 2 · 3 · 5

Halle 4 A/40 114
Taco AG
Feldeggstrasse 5
CH - 8152 Glattbrugg
1 · 2

Halle 4 G/40 753
Thurotiss AG
Hof
CH - 9620 Lichtensteig
1 · 2

Halle 4 D/40 434
Union AG
Teufenerstrasse 10
CH - 9001 St. Gallen
1 · 3 · 6

Halle 4 C/40 306
Weisbrod-Zürrer AG
CH - 8915 Hausen am Albis
1 · 2 · 3 · 5

Halle 4 C/40 349
Wetter + Co. AG
St. Gallerstrasse 53
CH - 9100 Herisau
1 · 2

Halle 4 A/40 140
Alwin Wild, Tricotfabrik
Rheinstrasse 31
CH - 9340 St. Margrethen
1 · 2 · 3

Die nebenstehenden Bedarfsgruppen von 1-7 dienen Ihnen zur Kurzinformation über das, was die Aussteller während der Interstoff präsentieren. — Im Ausstellerverzeichnis finden Sie daher unter der jeweiligen Firmenadresse die entsprechenden Zahlen.

1. *Stoffe für Damenbekleidung*
2. *Stoffe für Herrenbekleidung*
3. *Stoffe für Kinderbekleidung*
4. *Futterstoffe und Einlagestoffe*
5. *Spezialartikel / Imitate, Filzstoffe, Schals und Echarpenstoffe*
6. *Zubehör*
7. *Fasern und Garne*

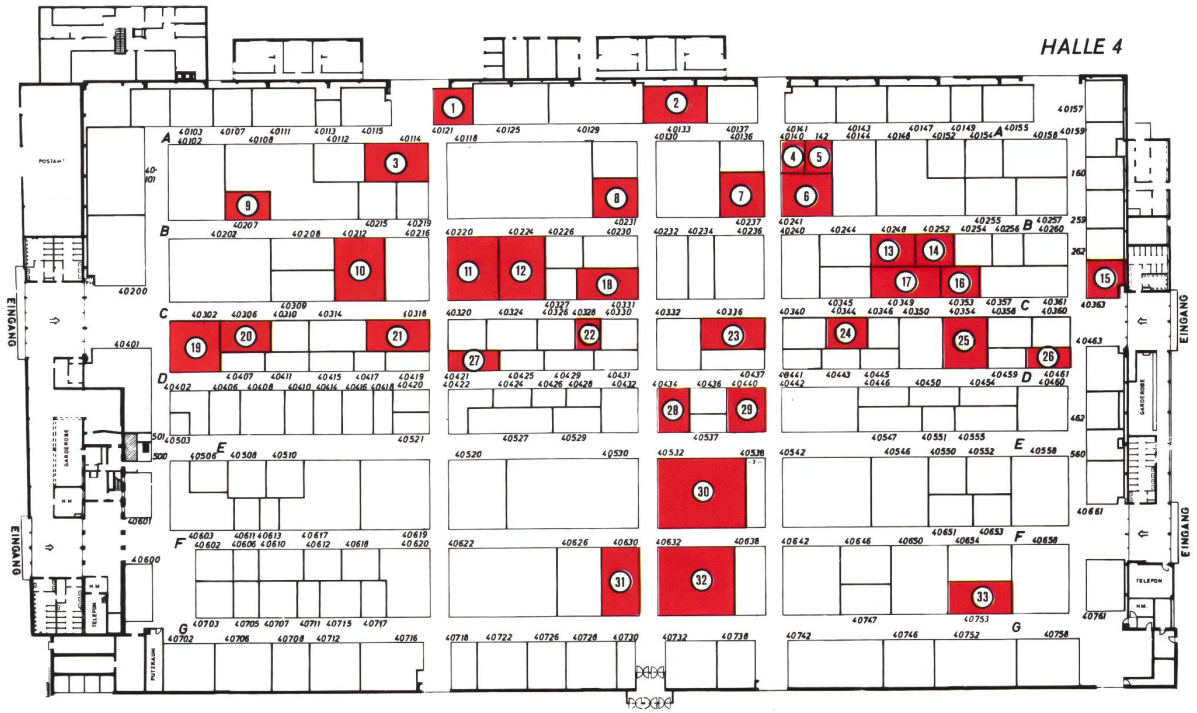

IDENTIFIKATION
Internationale Mode-Kreateure
signieren
ihre Marken-Artikel
zuverlässig
mit
Etiketten
Bally Band AG
Spezialisten für Web- und Druck-Etiketten sowie Textil Bänder
CH-5012 Schönenwerd
Telefon 064 413535
Telex 68496

Für besonderen Anspruch **AG CARL WEBER WINTERTHUR** 052 29 17 21-25
Telex 76109

Nylsuisse® und Tersuisse®, eingetragene Schutzmarken der Viscosuisse AG, Emmenbrücke.

Mehr als modisch und schön

Ein wirkliches Traggefühl!

Frauen verlangen heute mehr von der Mode. Das hat sicher viel mit ihrem neuen Rollenverständnis zu tun.
Mehr noch aber wird es damit zusammenhängen, dass sie eine Mode entdeckt haben, die endlich mehr bietet als schönes Aussehen, mehr als modische Extravaganzen, bezahlt mit viel Verlust an Wohlbefinden.
Eine Mode, die sich den veränderten Lebensbedingungen der Frauen angepasst hat, die sich herrlich angenehm tragen lässt, anspruchslos in der Pflege ist und dennoch immer perfekt kleidet.

Eine Mode, die erst dank moderner Garne, wie Nylsuisse und Tersuisse, möglich wurde.
In Textilien aus Nylsuisse und Tersuisse fühlen sich Frauen wirklich besser, um so mehr noch als die Viscosuisse für die Qualität des Garnes bürgt und den qualitativ und funktionell richtigen Aufbau von Geweben und Maschenstoffen prüft.

Viscosuisse AG
CH-6020 Emmenbrücke
Marketing
Telefon 041 - 50 51 51, Telex 7 83 38

VISCOSUISSE

LES COLLECTIONS

8484

SOUPLES ET SEYANTS,
PRESTIGIEUX D'ÉLÉGANCE, LES TISSUS LANELLA
PROLONGENT LES ÉLANS SPONTANÉS
DE LA MODE HIVERNALE SPORTIVE JUSQU'EN SES
ACCORDS DE SUBTILES NUANCES.
DANS UN STYLE PÉTILLANT DE FRAÎCHEUR VIVE
ET D'INGÉNIEUSE MAÎTRISE.

HAUSAMMANN + MOOS SA
CH-8484 WEISSLINGEN ZH
SWITZERLAND

Lanella®

EN FRANCE: HAUSAMMANN + MOOS SA, 110, RUE RÉAUMUR, F-75002 PARIS, TÉLÉPHONE 233 35 70

HELVETIA

Le goût de l'exceptionnel

Le goût de l'exceptionnel est à l'origine des montres Helvetia. En cela, celles-ci perpétuent la haute tradition horlogère suisse.
La collection Helvetia constitue le haut de la gamme SGT. Elle offre l'ultime du raffinement. Elle comporte des montres en or, en acier massif ou plaqué or. Les bracelets sont d'or, d'acier ou de cuir fin. Chaque détail, d'une parfaite exécution, contribue à la pureté de l'ensemble.
Le raffinement des montres Helvetia ne se limite cependant pas à leur aspect exclusif. Les mouvements qui les équipent, à quartz, automatiques ou manuels, sont sélectionnés parmi l'élite.

montres SGT idées nouvelles, tradition suisse.

Zürrer

WEISBROD-ZURRER LTD.

CH-8915 Hausen a. A. Switzerland

Telephone 01/764 03 66 — Telegram Zürrer Hausenamalbis — Telex 53917

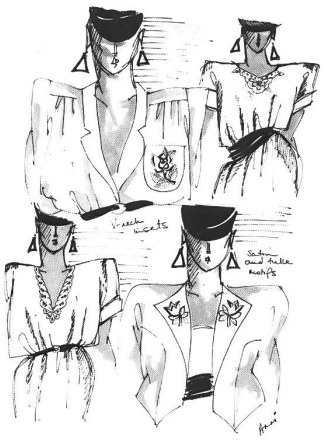

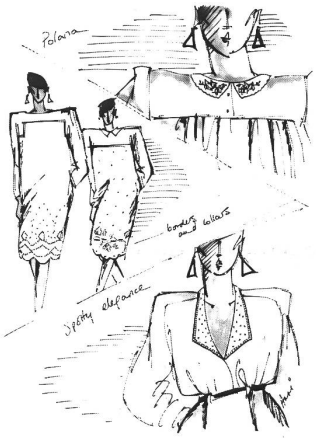

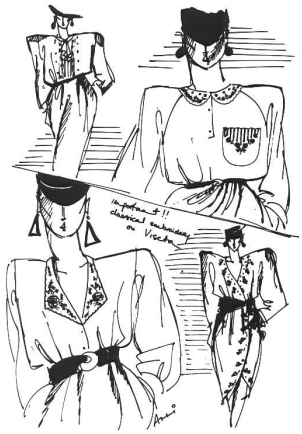

JACOB
ROHNER AG
REBSTEIN
SCHWEIZ

Fashion embroideries
and novelties

See pages 166–171

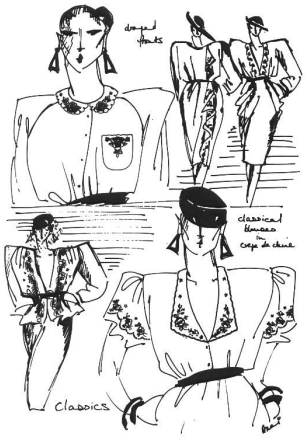

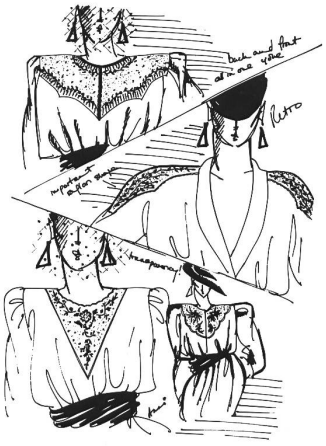

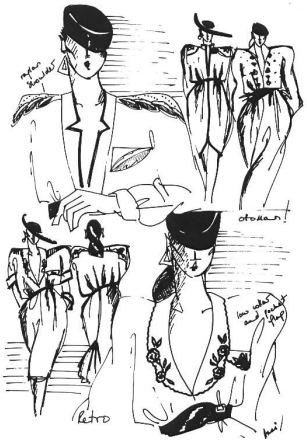

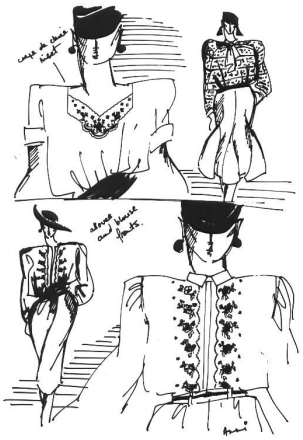

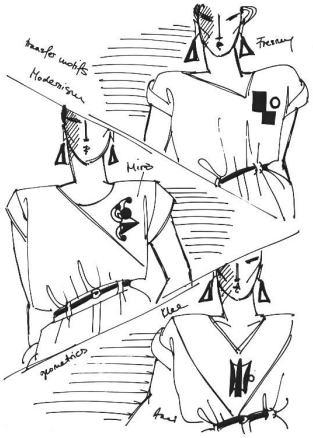

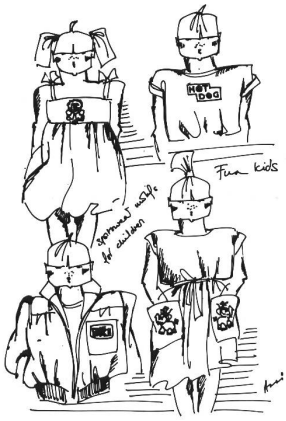

Jacob Rohner AG · 9445 Rebstein CH · Telefon 071/77 12 21 · Telex 77243

Swiss Cotton

Promotion + Koordination

SCHWEIZER BAUMWOLLINSTITUT
Postfach 942, CH-8065 Zürich

Styling: Kathrin Bebié-Lardelli

Stoffe: 100% Swiss Cotton

Hausammann + Moos AG
CH-8484 Weisslingen
Interstoff: 4–0–212–B

4, 8, 19, 21, 22

H. Müller & Cie. AG
CH-5703 Seon
Interstoff: Hotel Intercontinental

2, 5, 6, 7, 9, 10, 11, 12
15, 16, 17, 18, 20

Winter 80/81

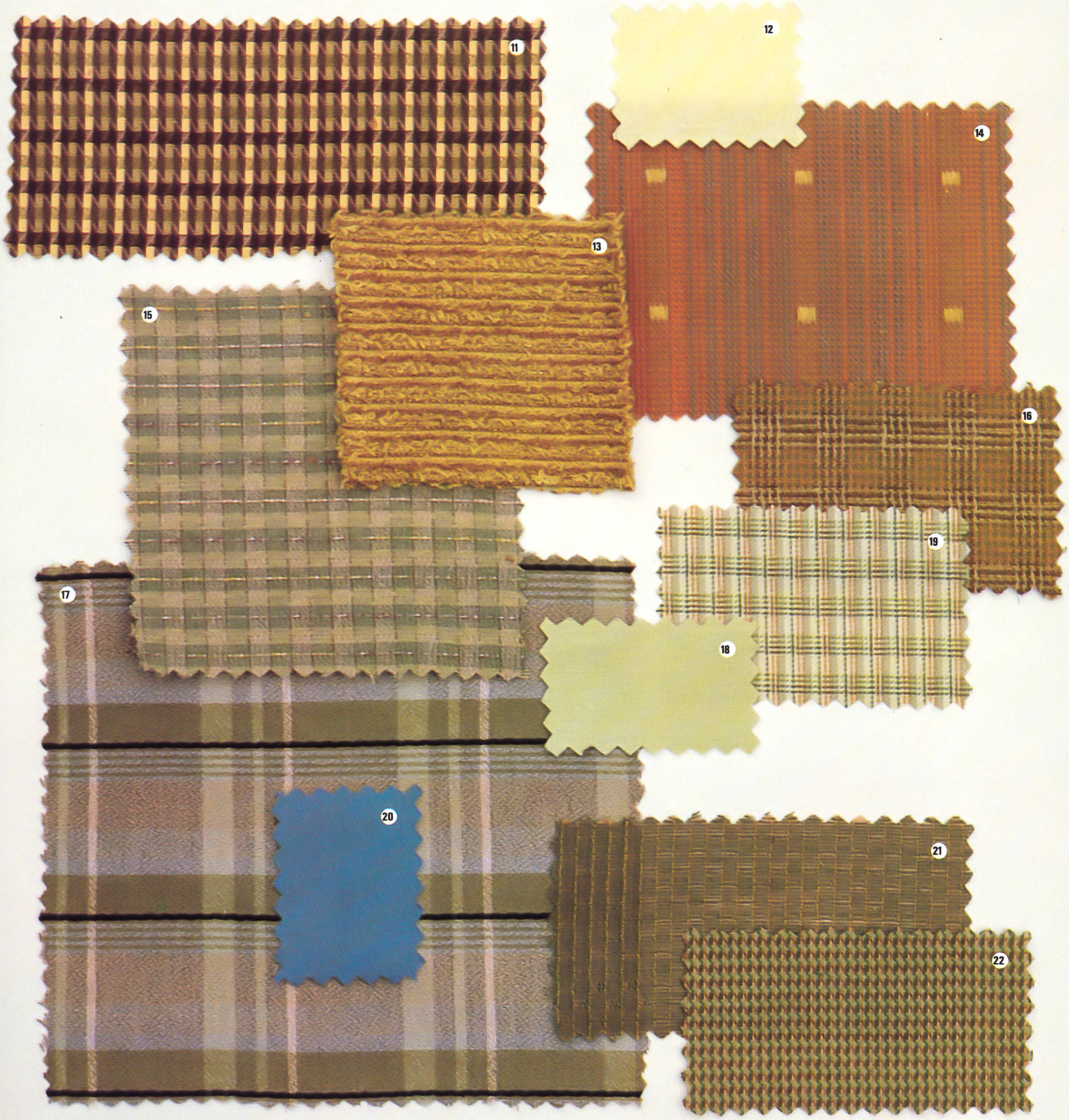

Thurotiss AG
CH-9620 Lichtensteig
Interstoff: 4-0-753-G

1, 14

Alwin Wild
CH-9430 St. Margrethen
Interstoff: 4-0-140-A

3, 13

Swiss Cotton

interstoff
frankfurt am main
20.–23. november 1979
halle 6 obg., gang e, stand 61 549
aare ag
ch-5116 schinznach-bad
(schweiz/switzerland)