Zeitschrift: Textiles suisses [Édition multilingue]
Herausgeber: Textilverband Schweiz
Band: - (1967)
Heft: 6

Artikel: Deutschland : Mode international gesehen
Autor: [s.n.]
DOI: https://doi.org/10.5169/seals-796847

Nutzungsbedingungen
Die ETH-Bibliothek ist die Anbieterin der digitalisierten Zeitschriften auf E-Periodica. Sie besitzt keine Urheberrechte an den Zeitschriften und ist nicht verantwortlich für deren Inhalte. Die Rechte liegen in der Regel bei den Herausgebern beziehungsweise den externen Rechteinhabern. Das Veröffentlichen von Bildern in Print- und Online-Publikationen sowie auf Social Media-Kanälen oder Webseiten ist nur mit vorheriger Genehmigung der Rechteinhaber erlaubt. Mehr erfahren

Conditions d'utilisation
L'ETH Library est le fournisseur des revues numérisées. Elle ne détient aucun droit d'auteur sur les revues et n'est pas responsable de leur contenu. En règle générale, les droits sont détenus par les éditeurs ou les détenteurs de droits externes. La reproduction d'images dans des publications imprimées ou en ligne ainsi que sur des canaux de médias sociaux ou des sites web n'est autorisée qu'avec l'accord préalable des détenteurs des droits. En savoir plus

Terms of use
The ETH Library is the provider of the digitised journals. It does not own any copyrights to the journals and is not responsible for their content. The rights usually lie with the publishers or the external rights holders. Publishing images in print and online publications, as well as on social media channels or websites, is only permitted with the prior consent of the rights holders. Find out more

Download PDF: 08.10.2025

ETH-Bibliothek Zürich, E-Periodica, https://www.e-periodica.ch

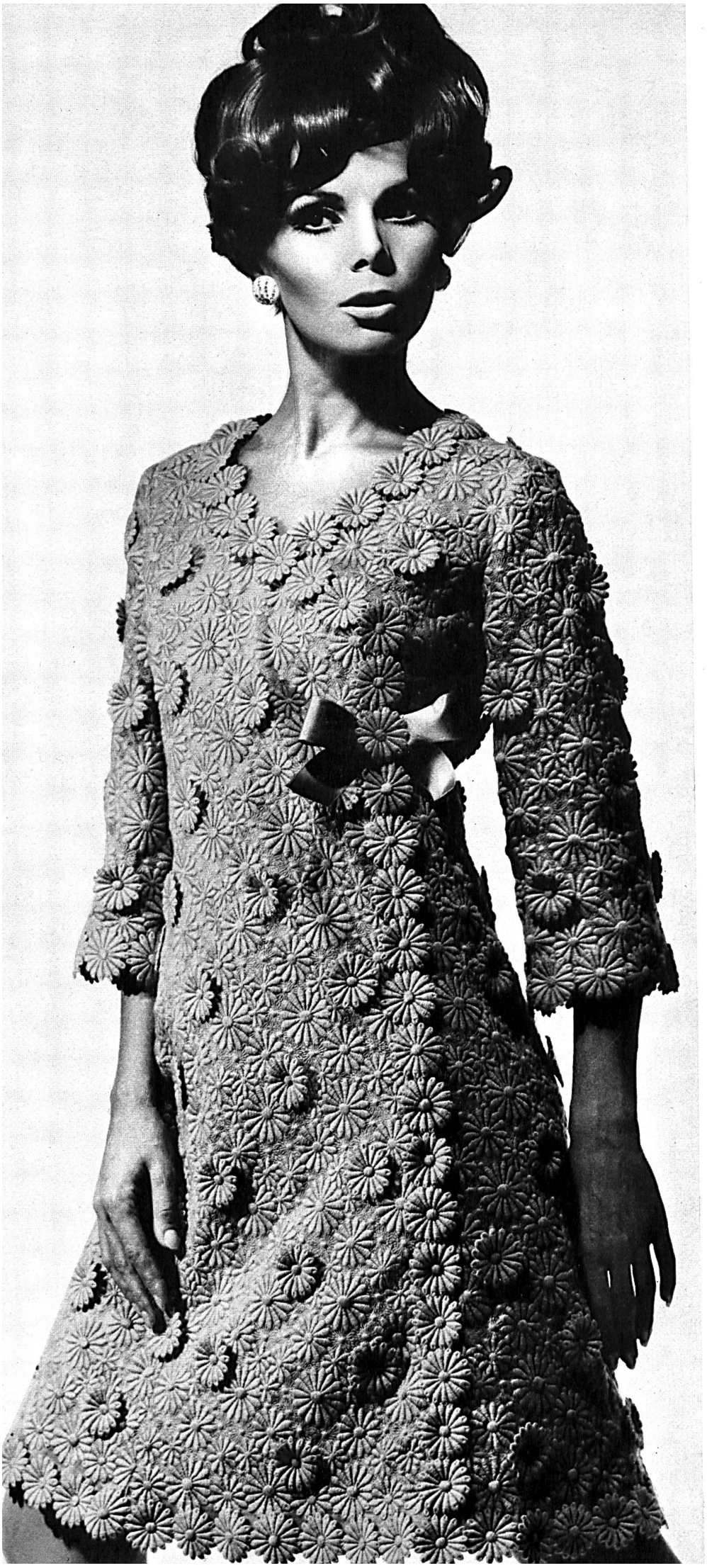

Deutschland

MODE INTERNATIONAL GESEHEN

Woll-Allover
mit aufliegenden Blüten
von A. Naef & Co. AG, Flawil

Mehrfarbige Wollstickerei
von A. Naef & Co. AG, Flawil

TONI SCHIESSER Frankfurt

Toni Schiesser
interpretiert:
A. Naef & Co. AG, Flawil

TONI SCHIESSER Frankfurt

TONI SCHIESSER Frankfurt

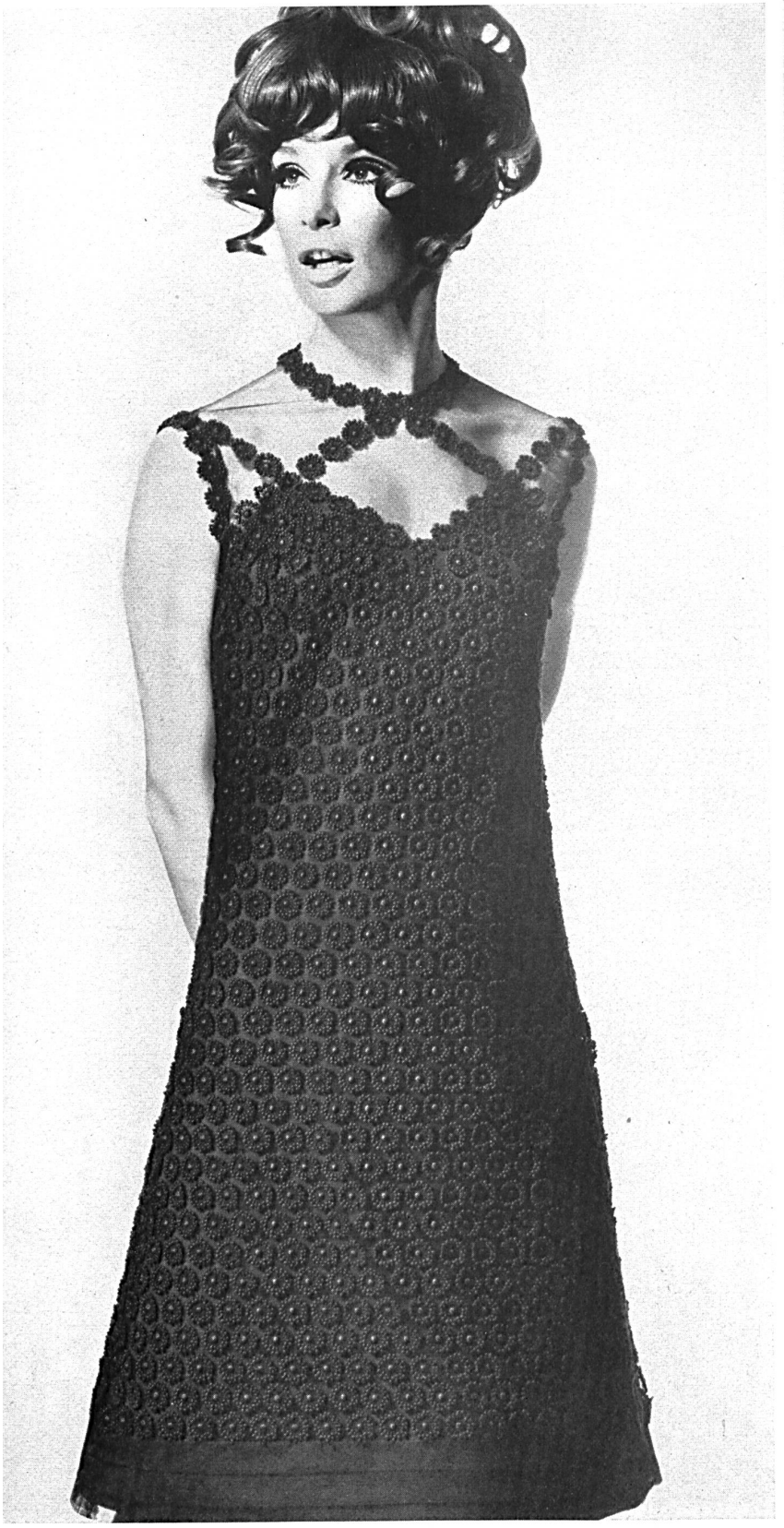

TONI SCHIESSER Frankfurt

◂ ◂
Tüll-Allover mit applizierten Motiven
von A. Naef & Co. AG, Flawil

◂
Zweifarbige Wollstickerei
von A. Naef & Co. AG, Flawil

Woll-Guipure
von A. Naef & Co. AG, Flawil

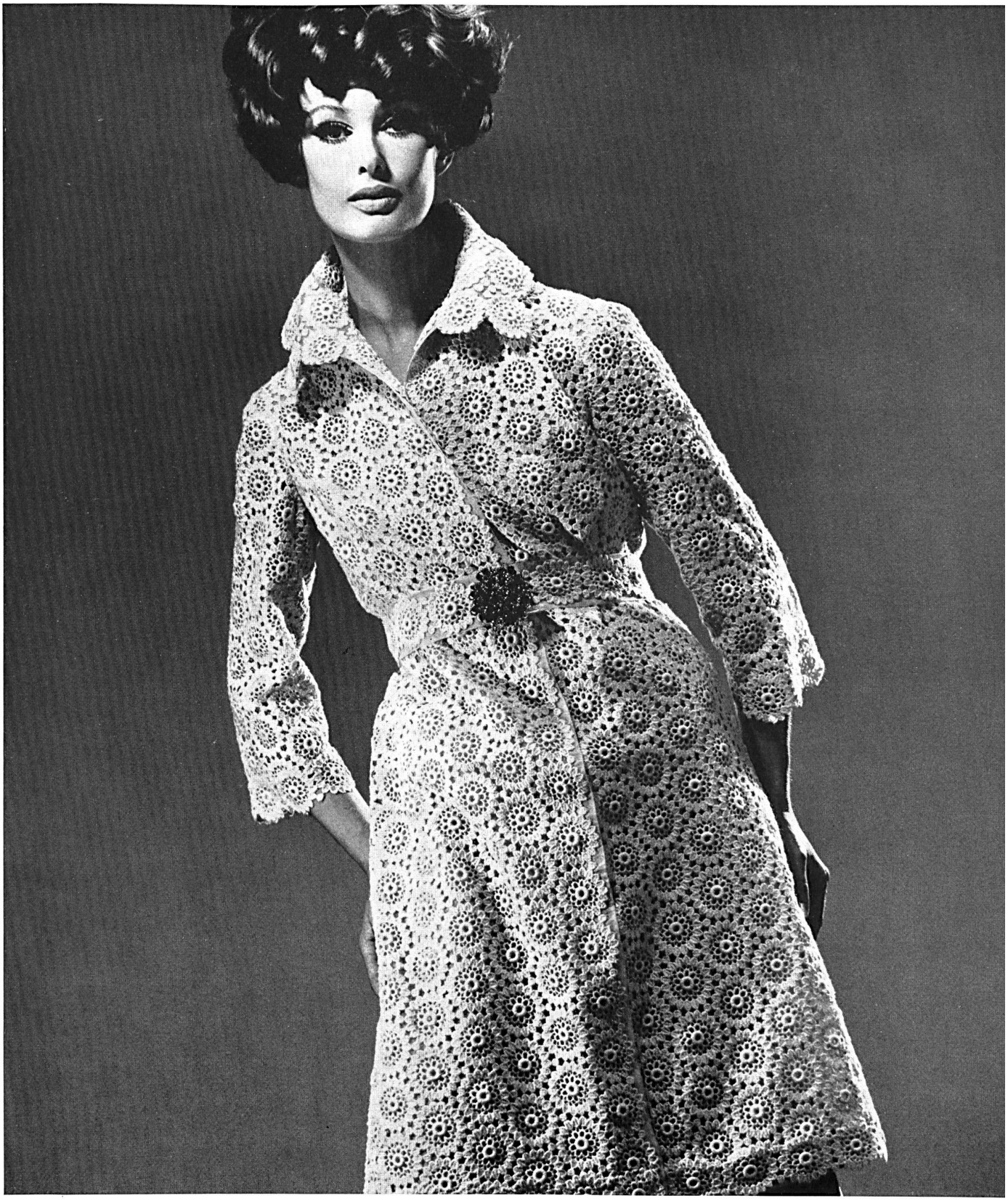

TONI SCHIESSER Frankfurt

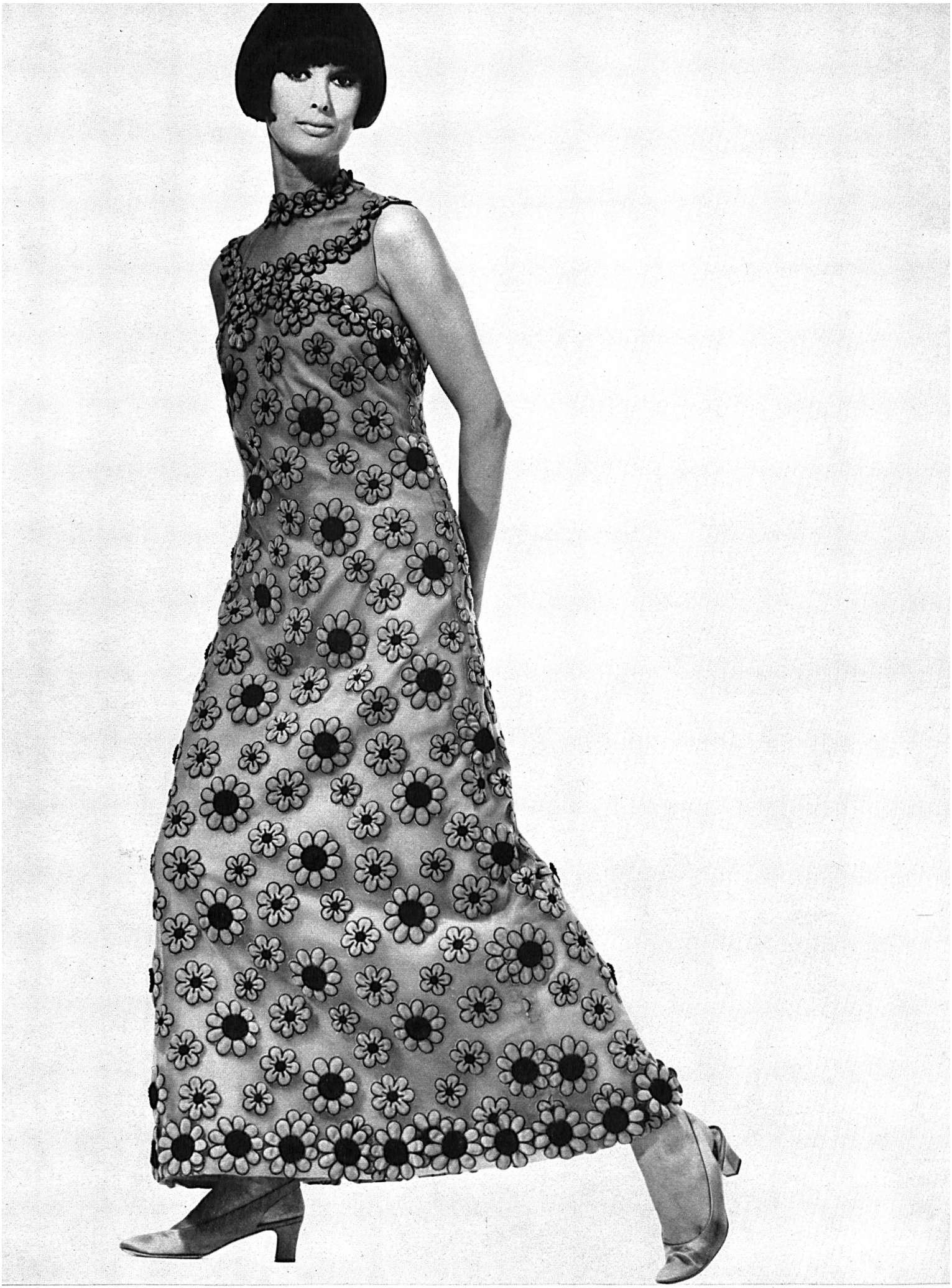

TONI SCHIESSER Frankfurt

... Union AG, St. Gallen

TONI SCHIESSER Frankfurt

Farbige Woll-Guipure von Union AG, St. Gallen
Farbiger Seiden-Organza mit applizierten, farbigen Samt-Motiven von Union AG, St. Gallen

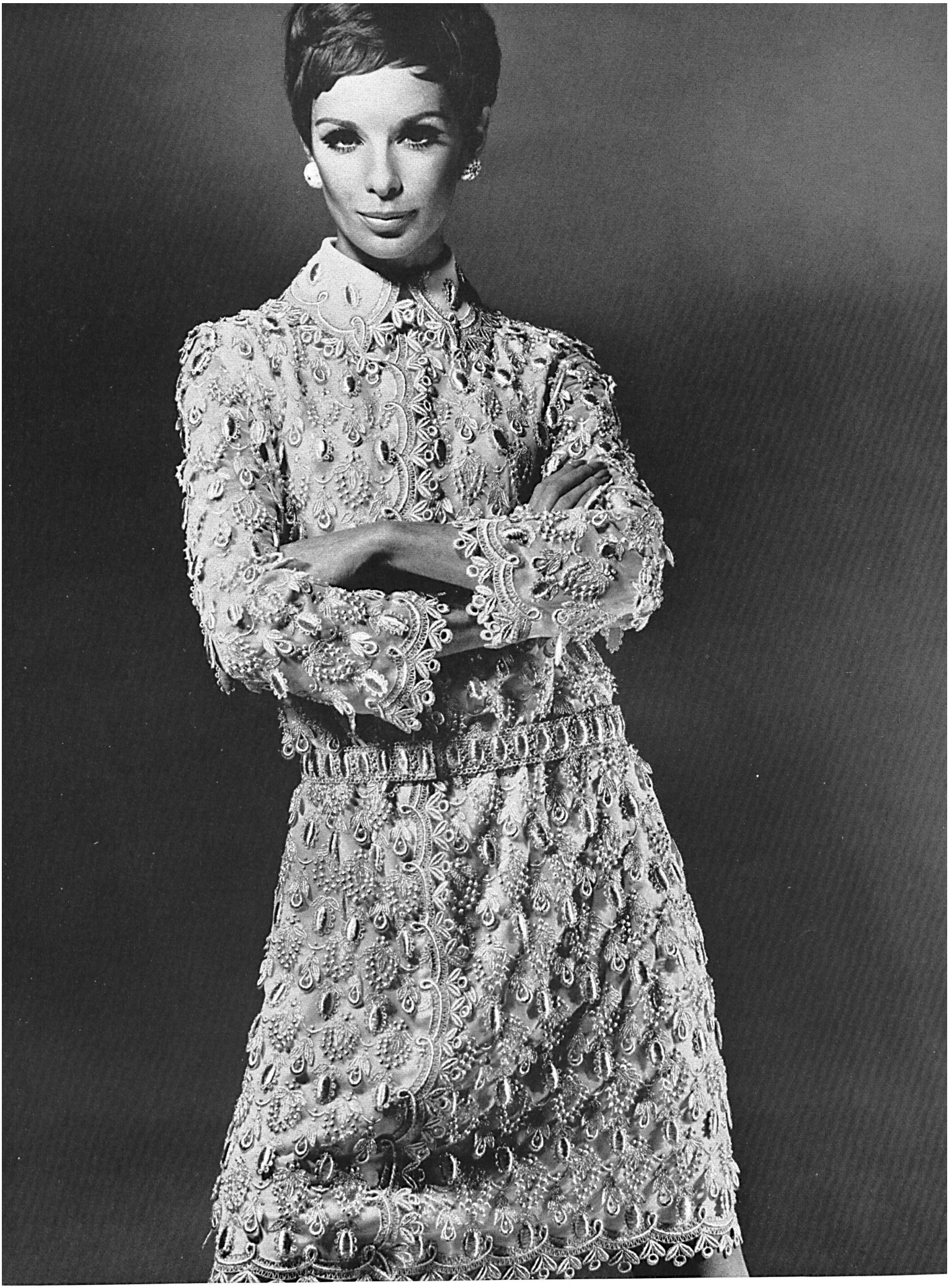

TONI SCHIESSER Frankfurt

Lamé-Guipure superposée auf reinseidener Georgette von Jakob Schläpfer & Co. AG, St. Gallen
Bunte Stickerei mit weißen Bogeneffekten von Jakob Schläpfer & Co. AG, St. Gallen

... Jakob Schläpfer & Co. AG, St. Gallen

TONI SCHIESSER Frankfurt

KLEINES INTERMEZZO MIT SWISS LASCARA®

◂

Gewebe: Weisbrod-Zürrer AG, Hausen a. A.
Modell: Velisch KG, Berlin

Mehrfarbige Wollstickerei
auf Wollgeorgette
von Forster Willi & Co., St. Gallen

TONI SCHIESSER Frankfurt

TONI SCHIESSER
INTERPRETIERT:

Forster Willi & Co., St. Gallen

Woll- und Seidenstickerei in Kontrastfarben
von Forster Willi & Co., St. Gallen

Vielfarbige Petit-point Wollstickerei
von Forster Willi & Co., St. Gallen

TONI SCHIESSER Frankfurt

Vielfarbige, romantische Wollstickerei auf Nylonchiffon von Forster Willi & Co., St. Gallen

Finale mit Dieter Köhler und Bischoff Textil AG, St. Gallen