Zeitschrift: Textiles suizos [Edición español]
Herausgeber: Oficina Suiza de Expansiòn Comercial
Band: - (1946)
Heft: 3

Artikel: Bordados y encajes
Autor: [s.n.]
DOI: https://doi.org/10.5169/seals-797887

Nutzungsbedingungen
Die ETH-Bibliothek ist die Anbieterin der digitalisierten Zeitschriften auf E-Periodica. Sie besitzt keine Urheberrechte an den Zeitschriften und ist nicht verantwortlich für deren Inhalte. Die Rechte liegen in der Regel bei den Herausgebern beziehungsweise den externen Rechteinhabern. Das Veröffentlichen von Bildern in Print- und Online-Publikationen sowie auf Social Media-Kanälen oder Webseiten ist nur mit vorheriger Genehmigung der Rechteinhaber erlaubt. Mehr erfahren

Conditions d'utilisation
L'ETH Library est le fournisseur des revues numérisées. Elle ne détient aucun droit d'auteur sur les revues et n'est pas responsable de leur contenu. En règle générale, les droits sont détenus par les éditeurs ou les détenteurs de droits externes. La reproduction d'images dans des publications imprimées ou en ligne ainsi que sur des canaux de médias sociaux ou des sites web n'est autorisée qu'avec l'accord préalable des détenteurs des droits. En savoir plus

Terms of use
The ETH Library is the provider of the digitised journals. It does not own any copyrights to the journals and is not responsible for their content. The rights usually lie with the publishers or the external rights holders. Publishing images in print and online publications, as well as on social media channels or websites, is only permitted with the prior consent of the rights holders. Find out more

Download PDF: 16.12.2025

ETH-Bibliothek Zürich, E-Periodica, https://www.e-periodica.ch

BORDADOS Y ENCAJES

1 **Walter Schrank & Cie, St-Gall**
Modèle Pierre Benoit, Paris.

2 **J. G. Nef & Cie, Hérisau**
Modèle Gaston, Paris.

3 **A. Naef & Cie, Flawil**
Modèle Bruyère, Paris.

4 **J. G. Nef & Cie, Hérisau**
Modèle Jacques Heim, Paris.

Walter Stark, St-Gall
Modèle Robert Piguet, Paris.

J. G. Nef & Cie, Hérisau
Modèle Martial & Armand, Paris.

Union S. A., St-Gall
Modèle Bruyère, Paris.

Albert Geser S. A., St-Gall

Cols et manchettes en broderie.
Embroidered collars and cuffs.
Cuellos y puños de puntilla.

Atelier Rieser

Jul. Michel & Cie, Zurich

Chemise de nuit en soie naturelle, garnie de « DENTISSU » en couleur.

Pure silk night-gown with coloured « DENTISSU » trimming.

Camisa de noche, de seda natural con guarnición de « DENTISSU » en color.

Modèle de la Maison Dubarry.

S. T. Studio

L. B. Meyer & Cie, St-Gall
Broderie sur tulle.
Embroideries on net.
Bordados sobre tul.
S. T. Studio

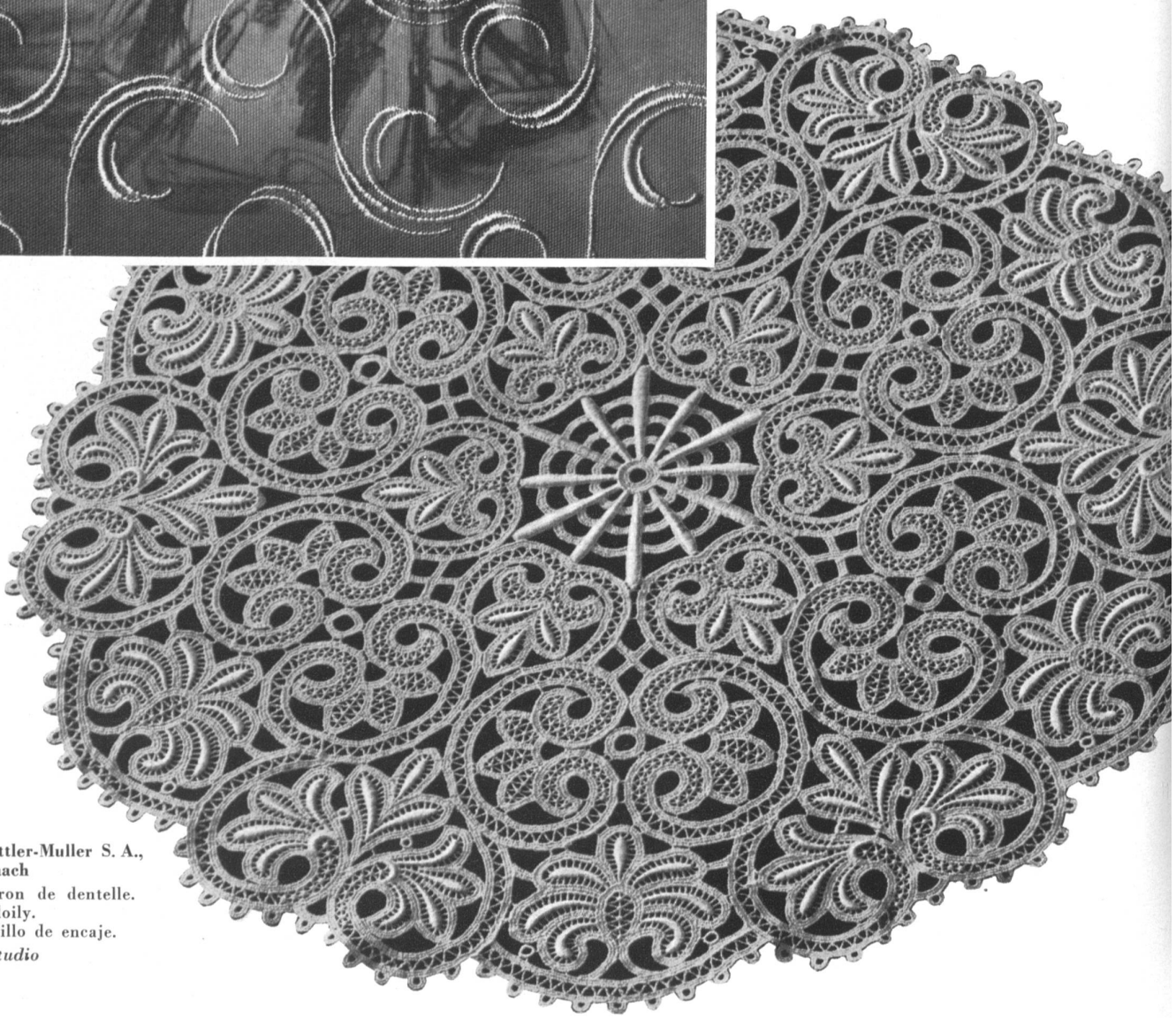

E. Mettler-Muller S. A., Rorschach
Napperon de dentelle.
Lace doily.
Mantelillo de encaje.
S. T. Studio

Jacob Rohner S. A., Rebstein
Tissus brodés pour abat-jour.
Embroidered lampshade fabrics.
Telas bordadas para pantallas.
Photo Bauty

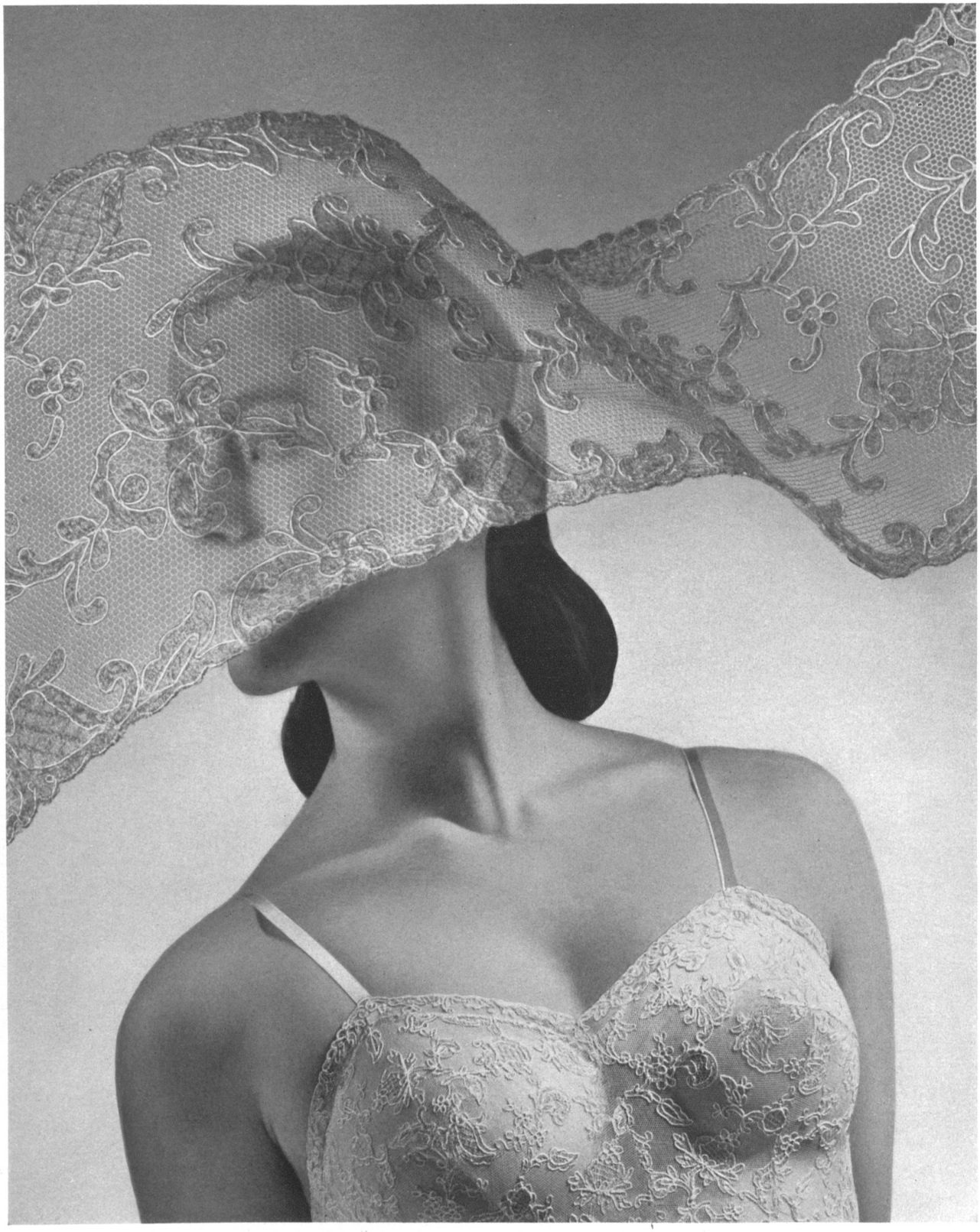

Forster Willi & Cie, St-Gall

Dentelles de tulle.
Net-laces.
Encajes sobre tul.

Photo Guggenbuhl

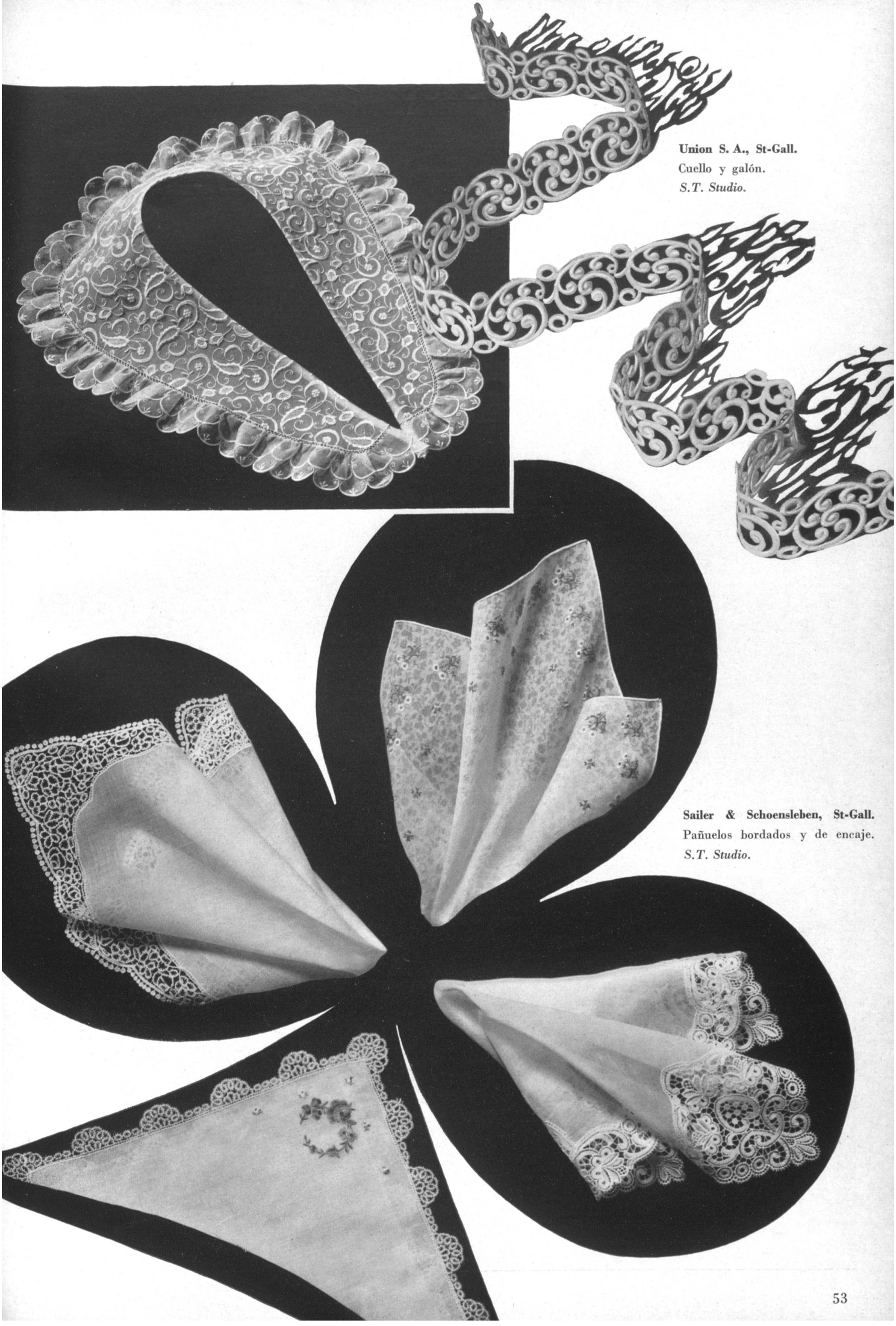

Union S. A., St-Gall.
Cuello y galón.
S.T. Studio.

Sailer & Schoensleben, St-Gall.
Pañuelos bordados y de encaje.
S.T. Studio.