Zeitschrift: Textiles suizos [Edición español]

Herausgeber: Oficina Suiza de Expansiòn Comercial

Band: - (1945)

Heft: 1

Werbung

Nutzungsbedingungen

Die ETH-Bibliothek ist die Anbieterin der digitalisierten Zeitschriften auf E-Periodica. Sie besitzt keine Urheberrechte an den Zeitschriften und ist nicht verantwortlich für deren Inhalte. Die Rechte liegen in der Regel bei den Herausgebern beziehungsweise den externen Rechteinhabern. Das Veröffentlichen von Bildern in Print- und Online-Publikationen sowie auf Social Media-Kanälen oder Webseiten ist nur mit vorheriger Genehmigung der Rechteinhaber erlaubt. Mehr erfahren

Conditions d'utilisation

L'ETH Library est le fournisseur des revues numérisées. Elle ne détient aucun droit d'auteur sur les revues et n'est pas responsable de leur contenu. En règle générale, les droits sont détenus par les éditeurs ou les détenteurs de droits externes. La reproduction d'images dans des publications imprimées ou en ligne ainsi que sur des canaux de médias sociaux ou des sites web n'est autorisée qu'avec l'accord préalable des détenteurs des droits. En savoir plus

Terms of use

The ETH Library is the provider of the digitised journals. It does not own any copyrights to the journals and is not responsible for their content. The rights usually lie with the publishers or the external rights holders. Publishing images in print and online publications, as well as on social media channels or websites, is only permitted with the prior consent of the rights holders. Find out more

Download PDF: 11.08.2025

ETH-Bibliothek Zürich, E-Periodica, https://www.e-periodica.ch

Desde hace más de cien años nuestros husos, en Suiza y en el extranjero, producen hilados de Schappe destinados a los tejidos, al género de punto, y a la fabricación de cordonnets. Los hilados de Schappe son de *pura seda natural*.

Hemos empezado, hará más de treinta años, la fabricación de hilados de fibrana, y en esta vasta rama podemos hoy día ofrecer una infinita variedad de hilos en crudo y en colores, de hilos de fantasía y de hilados de mezclas íntimas. La experiencia adquirida es garantía de su excelente calidad. Por razón de su longitud de fibras, nuestros hilados ofrecen una resistencia superior, y las mercancías que los contienen son de una extrema duración.

Desde hace diez años poseemos una organización especial para la fabricación de lanas para labores marca Sisi.

SOCIÉTÉ INDUSTRIELLE POUR LA SCHAPPE

BÂLE

SIS

HEER & Cía S. A.

Fabricación de tejidos de seda

THALWIL

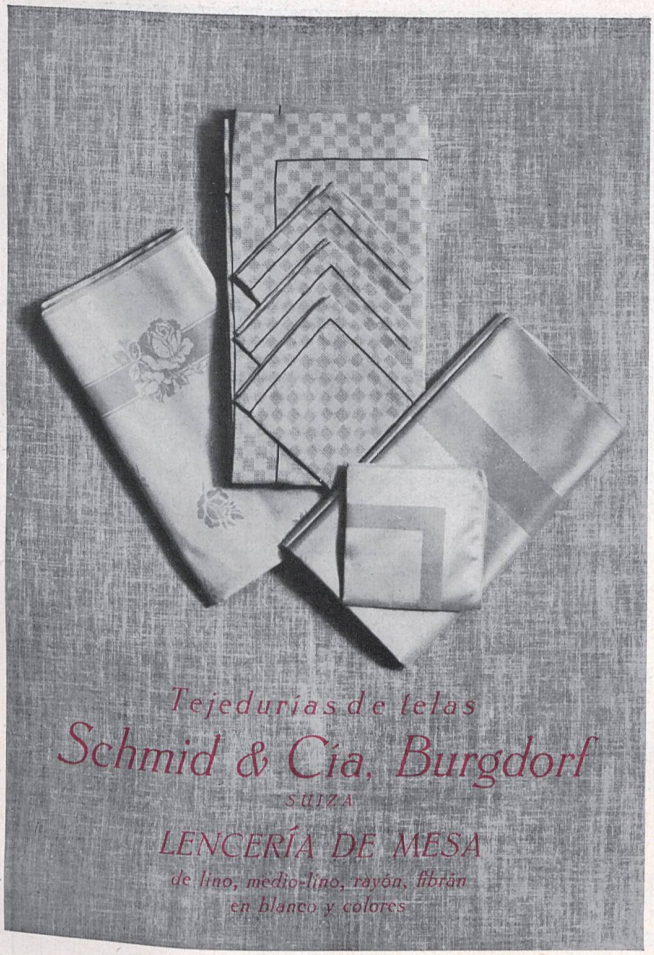

GRIEDER & CO.

IMPORT—EXPORT

ZURICH

TRADE—MARK

Silks / Novelties
Couture

METTLER & CÍA S.A. SAN GALL

Fabricantes de tejidos de algodón y rayón lisos y estampados

200 años de tradición textil

EMAR

EMAR, ZURICH

FABRICA DE TEJIDOS DE SEDA S. A.

(Establecimientos Muller-Staub & Adliswil Reunidos)

TEJIDOS PARA VESTIDOS Y LENCERÍA DE SEÑORA

Novedades:
en tejidos de seda, rayón, fibrán y sus mezclas; lisos, fantasía y estampados

SEVEN

TEJIDOS PARA CORBATAS

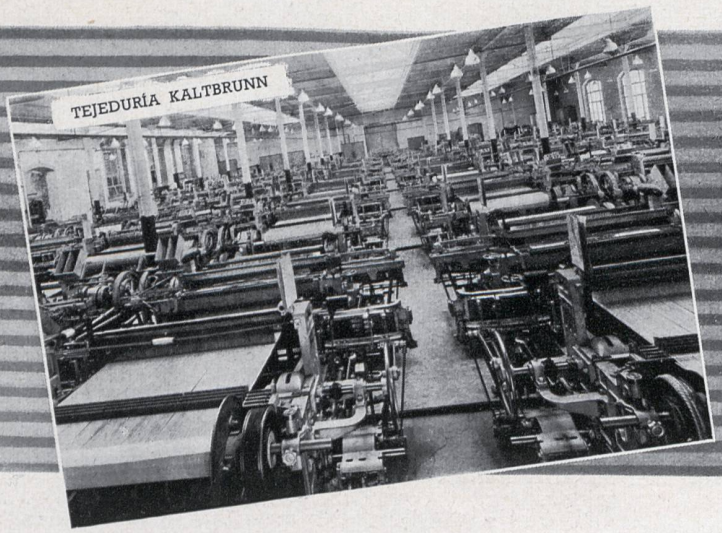

FABRICANTES DE TEJIDOS DE SEDA

E. Schubiger y Cía Ltda.

UZNACH y KALTBRUNN

(Suiza) / Fundada en 1858

Seda pura, Lana, Rayón, Fibrán

Fabricación de lencería

Ropa de cama / Manteles adamascados / Toallas, tejidos a la Jacquard / Manteles de mesa en color

Todos estos géneros al metro o confeccionados y bordados.

Tejidos industriales

Lienzos para filtros, Lonas para bacas, para encuadernación y para la fabricación del calzado. Tejidos de lino puro, medio lino, algodón, fibrán y rayón

---

SCHWOB y Cía, S. A.

TEJEDURÍA DE TELAS

Berna

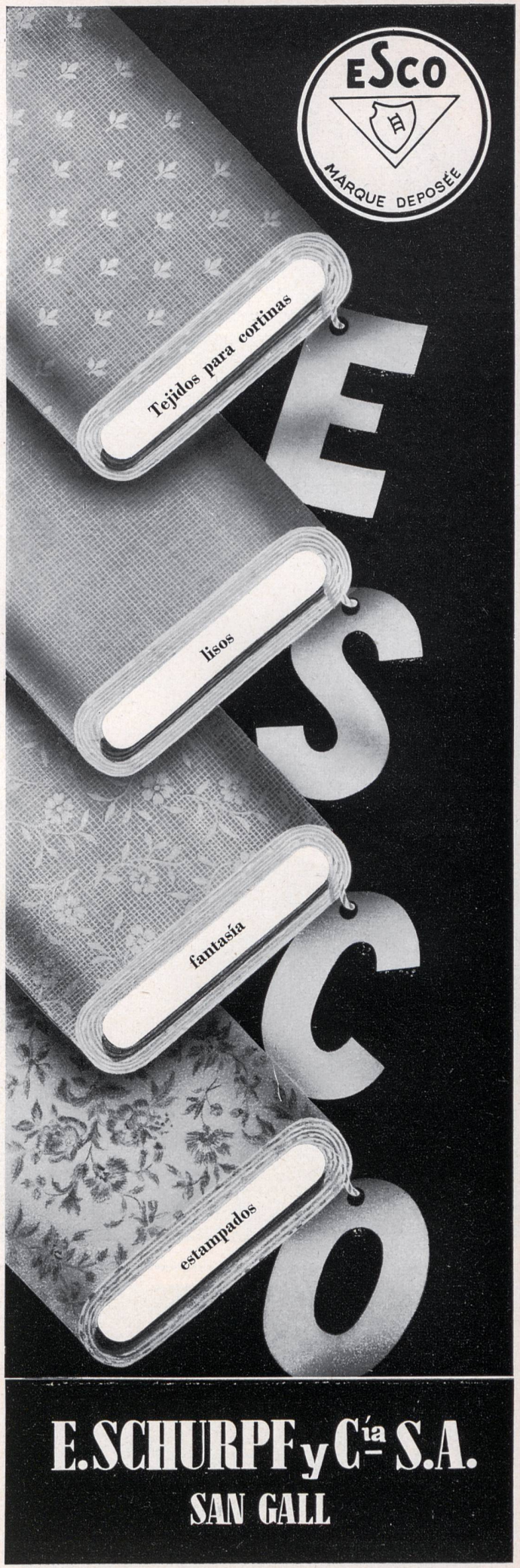

Linco

Tejidos de Rayón en clases finas

Tejidos en color, resistentes al lavado y a la cola. Inarrugables. Para blusas, vestidos y camisas.

Tejidos de fibrán y rayón

lisos, estampados y tejidos en color, para vestidos, blusas y lencería.

WAGNER & Cía., GELTERKINDEN (SUIZA)

Juvella

Rudolf Brauchbar & Cie. Zurich

Soieries Hautes nouveautés

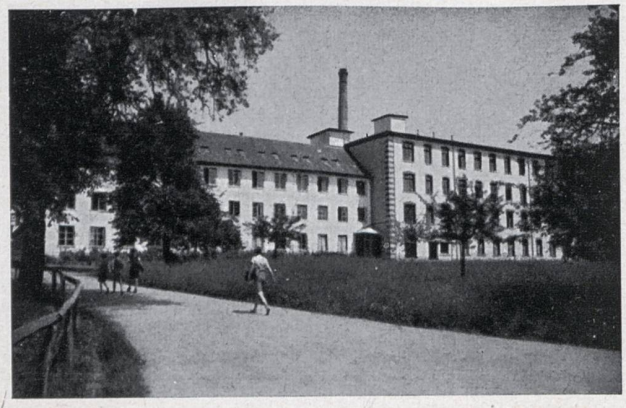

APPENZELLER-HERZOG & Cía

TEJEDURÍA DE RAYÓN Y LANA

STAEFA cerca de ZURICH

Tejidos de rayón y fibrán
lisos y fantasía
Manteles para el té

TEJIDOS DE LANA

para vestidos y abrigos de señora

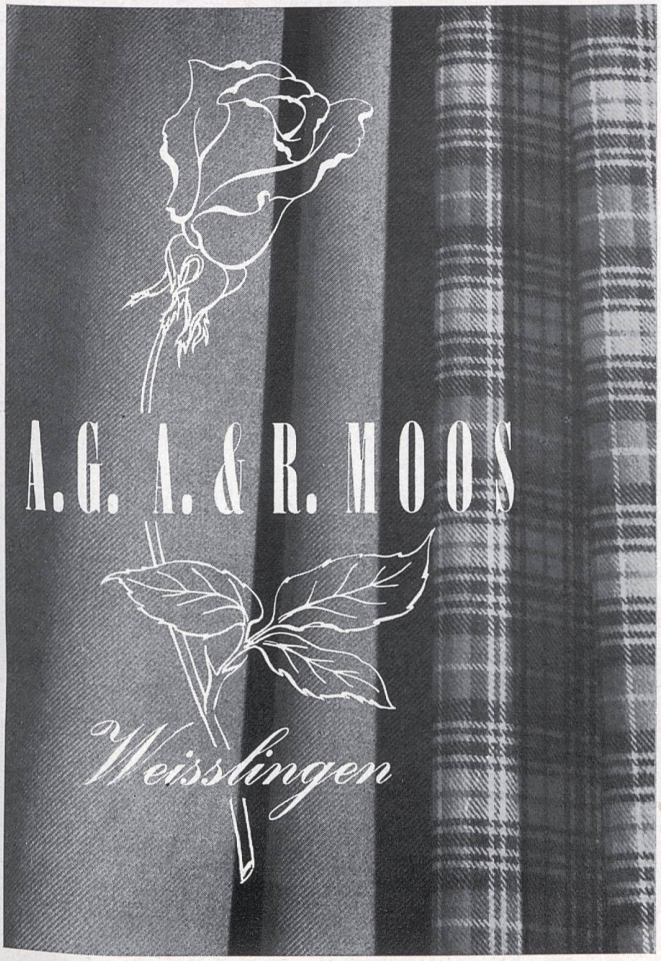
A.G. A. & R. MOOS
Weisslingen

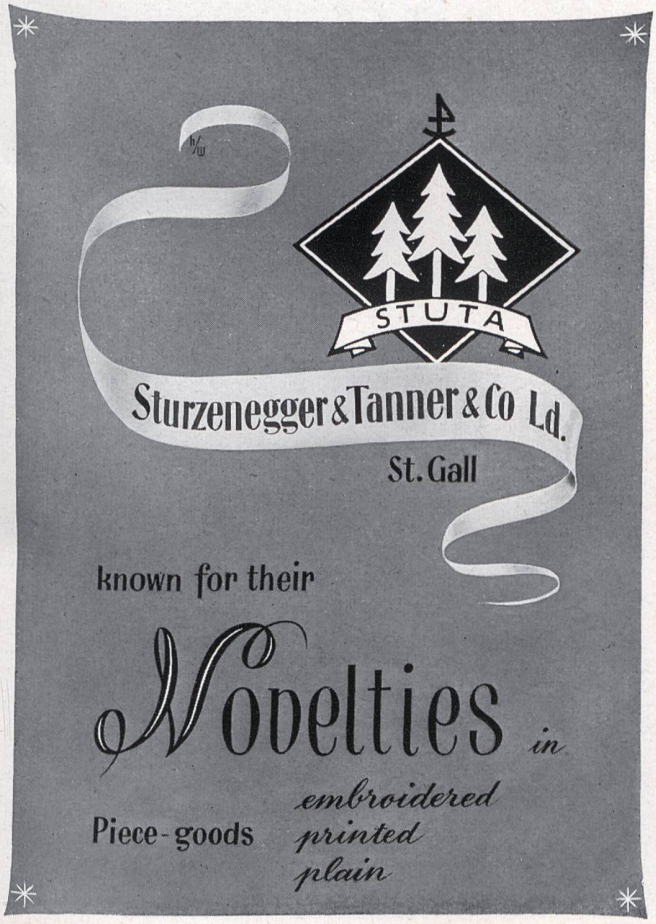
STUTA
Sturzenegger & Tanner & Co Ld.
St. Gall
known for their
Novelties in
Piece-goods
embroidered
printed
plain

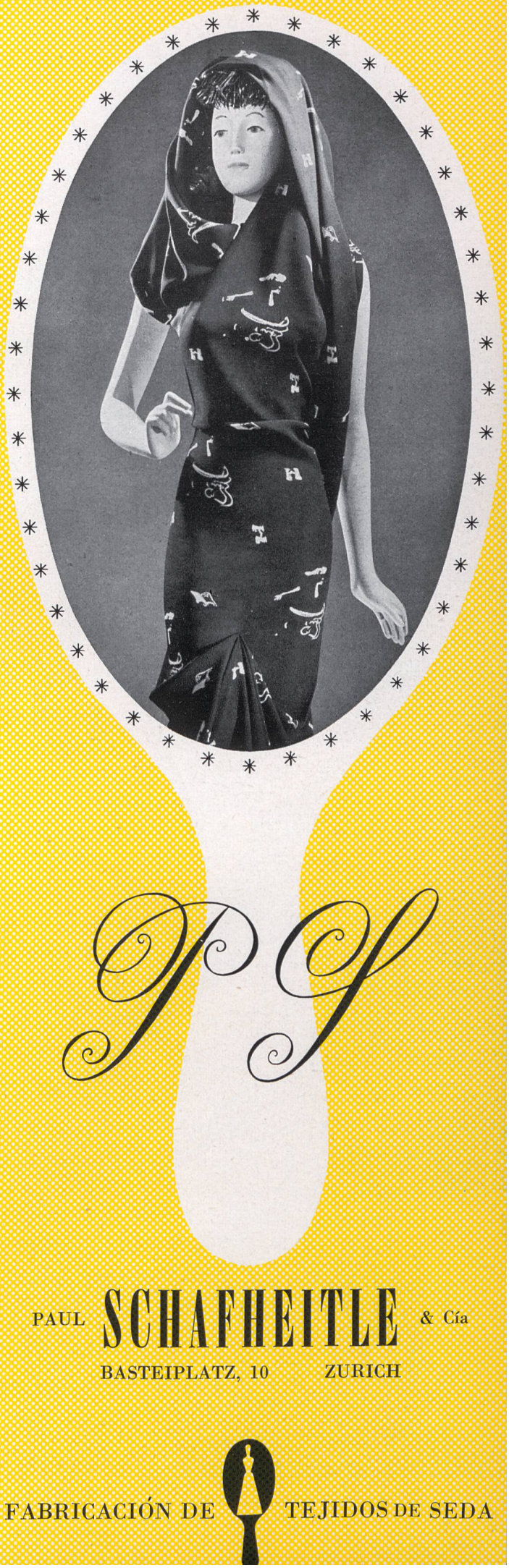
PS
PAUL SCHAFHEITLE & Cía
BASTEIPLATZ, 10 ZURICH
FABRICACIÓN DE TEJIDOS DE SEDA

SILK MILLS
formerly

Naef Brothers LTD Zurich