Zeitschrift: Textiles suisses [Édition française]
Herausgeber: Office Suisse d'Expansion Commerciale
Band: - (1965)
Heft: 3

Artikel: Dans les collections : les nouveautés de Saint-Gall
Autor: [s.n.]
DOI: https://doi.org/10.5169/seals-791993

Nutzungsbedingungen
Die ETH-Bibliothek ist die Anbieterin der digitalisierten Zeitschriften auf E-Periodica. Sie besitzt keine Urheberrechte an den Zeitschriften und ist nicht verantwortlich für deren Inhalte. Die Rechte liegen in der Regel bei den Herausgebern beziehungsweise den externen Rechteinhabern. Das Veröffentlichen von Bildern in Print- und Online-Publikationen sowie auf Social Media-Kanälen oder Webseiten ist nur mit vorheriger Genehmigung der Rechteinhaber erlaubt. Mehr erfahren

Conditions d'utilisation
L'ETH Library est le fournisseur des revues numérisées. Elle ne détient aucun droit d'auteur sur les revues et n'est pas responsable de leur contenu. En règle générale, les droits sont détenus par les éditeurs ou les détenteurs de droits externes. La reproduction d'images dans des publications imprimées ou en ligne ainsi que sur des canaux de médias sociaux ou des sites web n'est autorisée qu'avec l'accord préalable des détenteurs des droits. En savoir plus

Terms of use
The ETH Library is the provider of the digitised journals. It does not own any copyrights to the journals and is not responsible for their content. The rights usually lie with the publishers or the external rights holders. Publishing images in print and online publications, as well as on social media channels or websites, is only permitted with the prior consent of the rights holders. Find out more

Download PDF: 02.10.2025

ETH-Bibliothek Zürich, E-Periodica, https://www.e-periodica.ch

Dans les collections: les nouveautés de Saint-Gall

MODÈLES EXCLUSIFS — REPRODUCTION INTERDITE

JACQUES HEIM
Guipure de Forster Willi & Co., Saint-Gall
Grossiste à Paris: Robert Burg & Cie
Photo Joseph Grove

NINA RICCI
Organdi brodé de Forster Willi & Co., Saint-Gall
Grossiste à Paris: les Tisseurs B. de M.
Photo Rév

HUBERT DE GIVENCHY

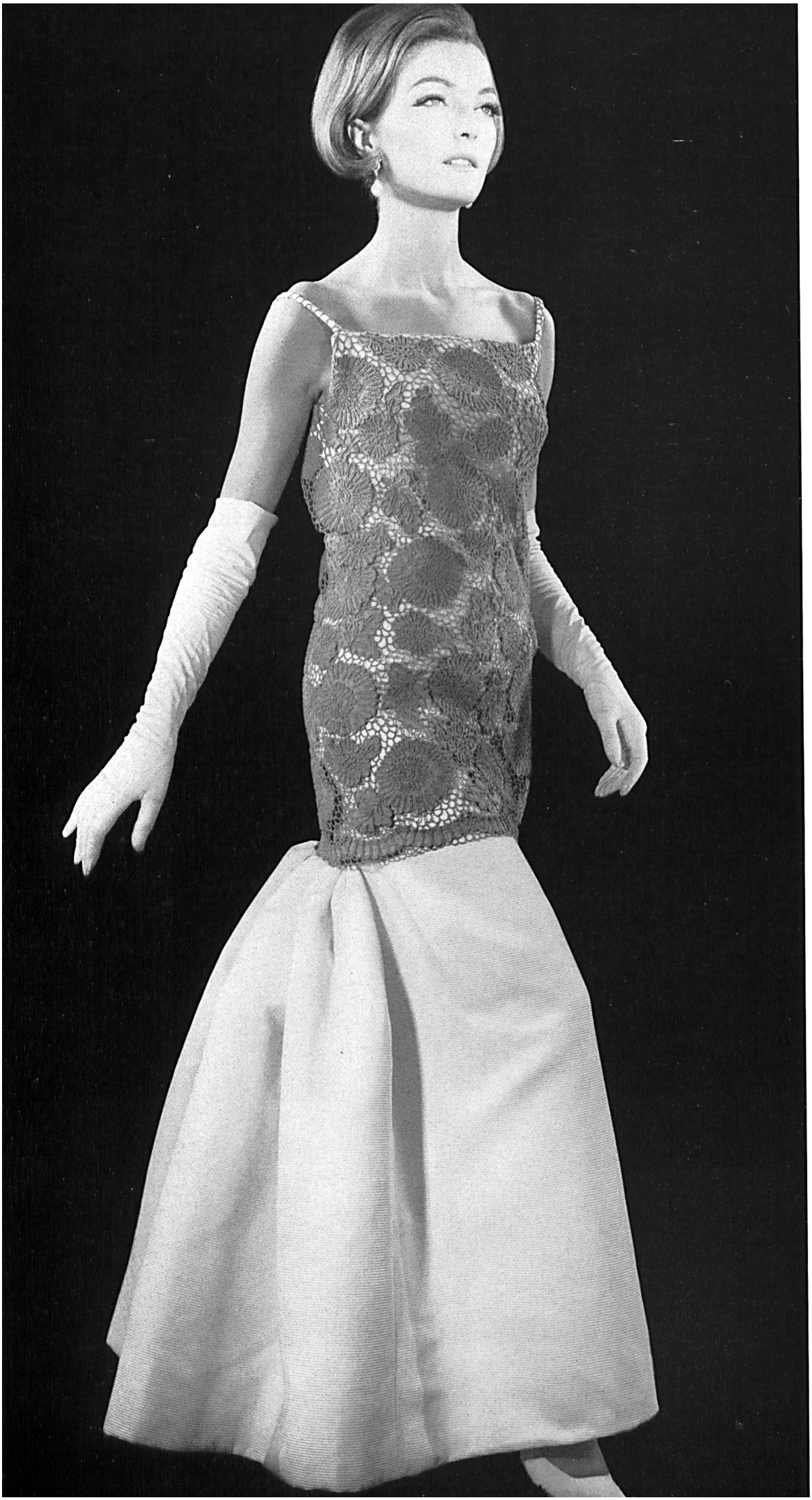

GUY LAROCHE
Guipure de Forster Willi & Co.,
Saint-Gall
Grossiste à Paris:
Robert Burg & Cie
Photo Joseph Grove

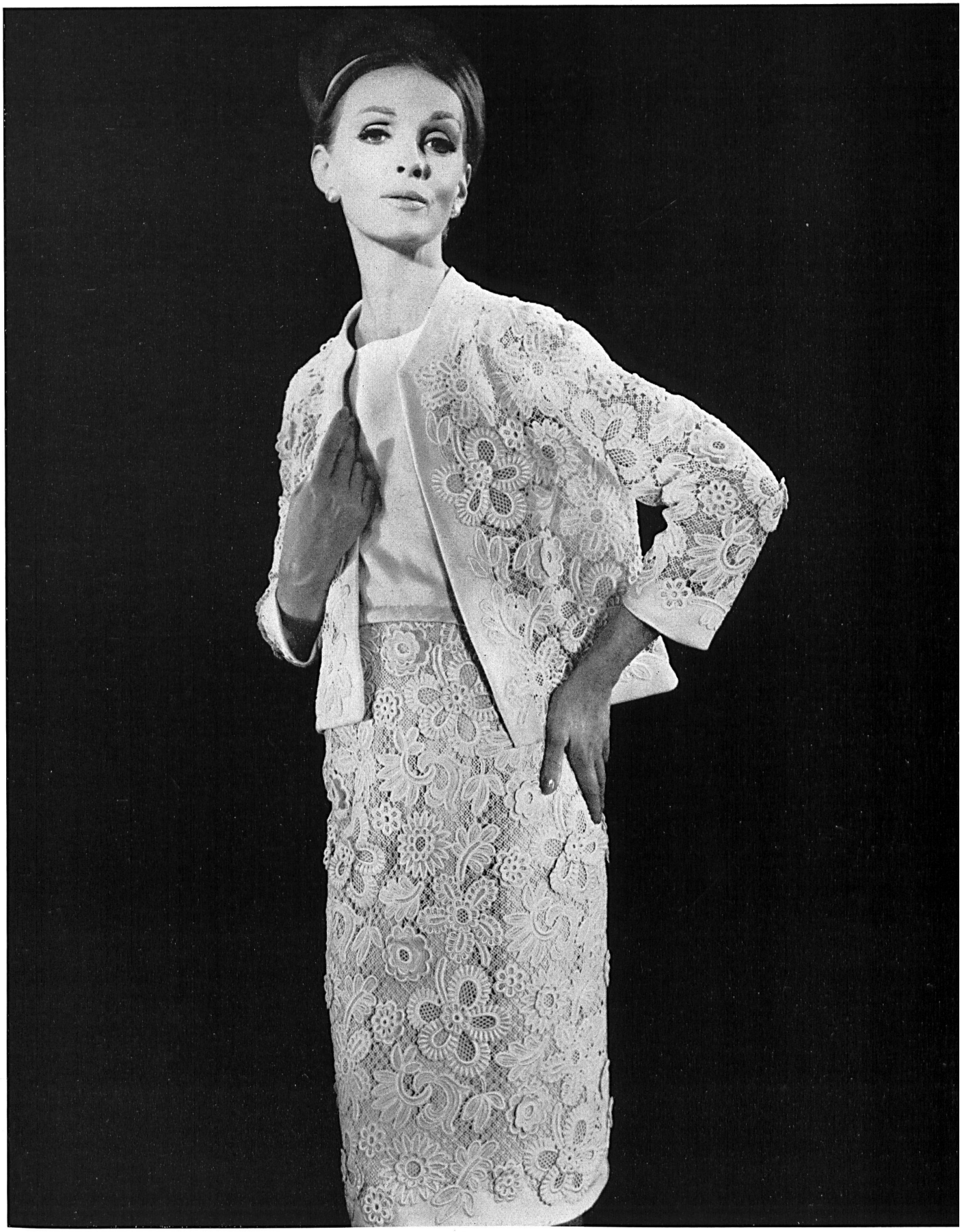

PIERRE BALMAIN
Guipure de Forster Willi & Co., Saint-Gall
Photo Joseph Grove

JEANNE LANVIN
Laize de guipure de Forster Willi & Co., Saint-Gall
Grossiste à Paris:
Robert Burg & Cie
Photo Joseph Grove

CARVEN
Laize de guipure de Forster Willi & Co., Saint-Gall
Grossiste à Paris:
Robert Burg & Cie
Photo Joseph Grove

JEAN DESSÈS
Broderie rayonne en relief sur tulle de nylon de
Rau S.A., Saint-Gall
Grossiste à Paris: Robert Burg & Cie
Photo Joseph Grove

PIERRE CARDIN
Laize de broderie anglaise de Forster Willi & Co., Saint-Gall
Grossiste à Paris: Robert Burg & Cie
Photo Joseph Grove

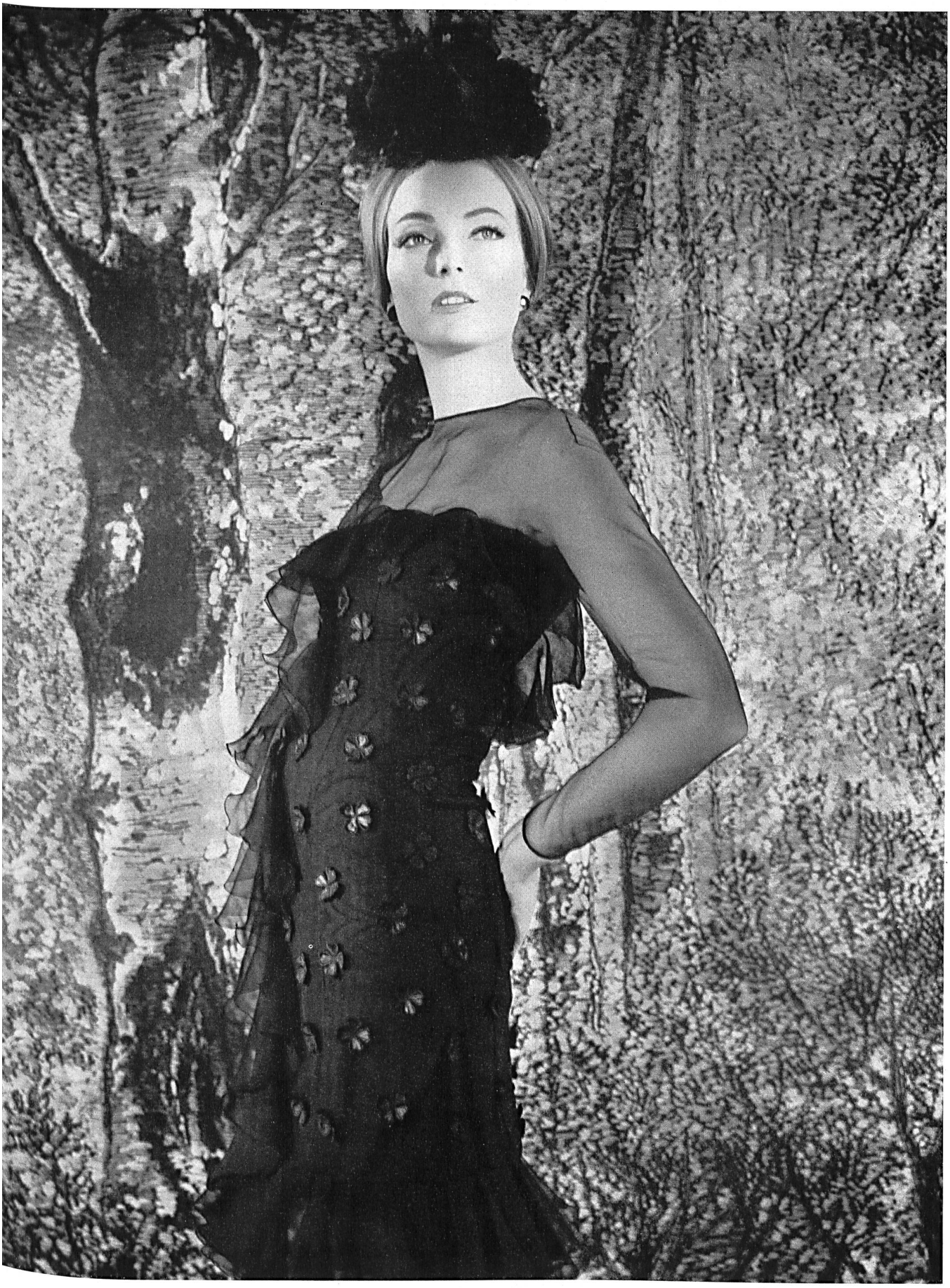

JACQUES HEIM
Fleurs de guipure appliquées sur mousseline de soie
de Walter Stark, Saint-Gall
Grossiste à Paris: Robert Burg & Cie
Photo Joseph Grove

FERRERAS
Broderie découpée blanche
sur organdi avec
applications de piqué
de Union S. A., Saint-Gall
Grossiste à Paris:
Pierre Brivet, S. à r. l.
Photo Rév

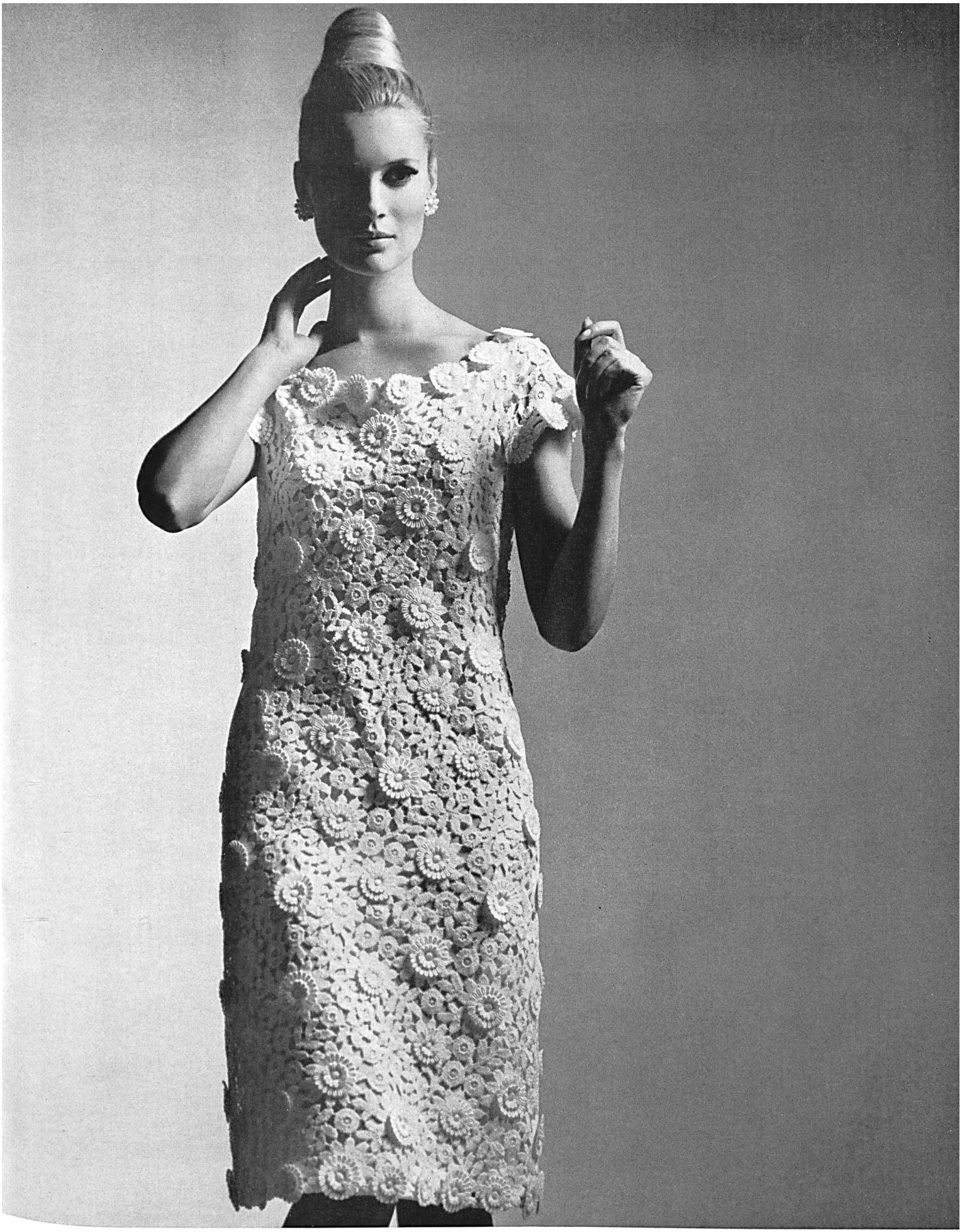

PIERRE CARDIN
Guipure macramé blanche avec applications de
Union S.A., Saint-Gall
Grossiste à Paris: Pierre Brivet, S. à r. l.
Photo Rév

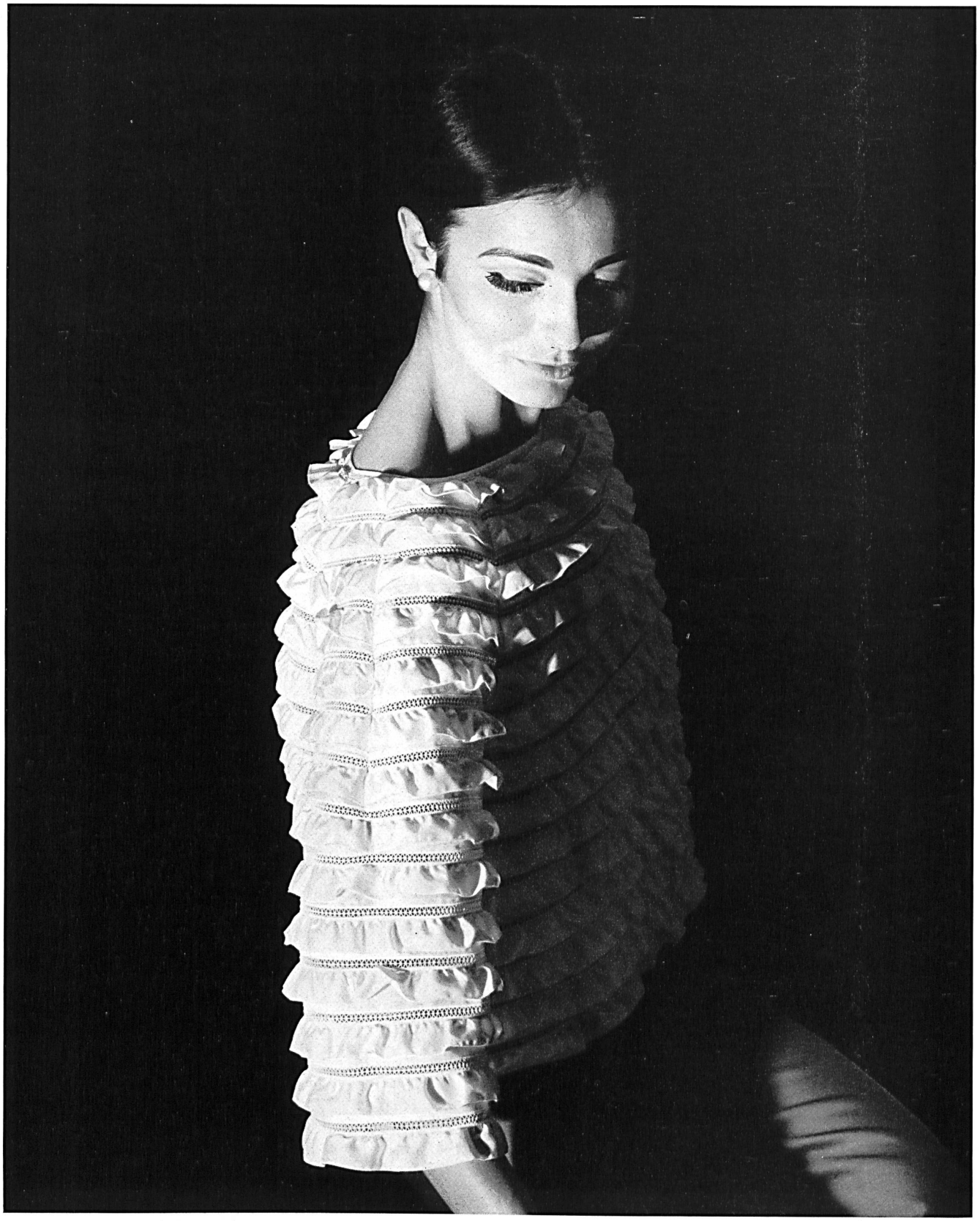

JEANNE LANVIN
Satin coton de couleur brodé
de Union S. A., Saint-Gall
Grossiste à Paris: Robert Burg & Cie
Photo Joseph Grove

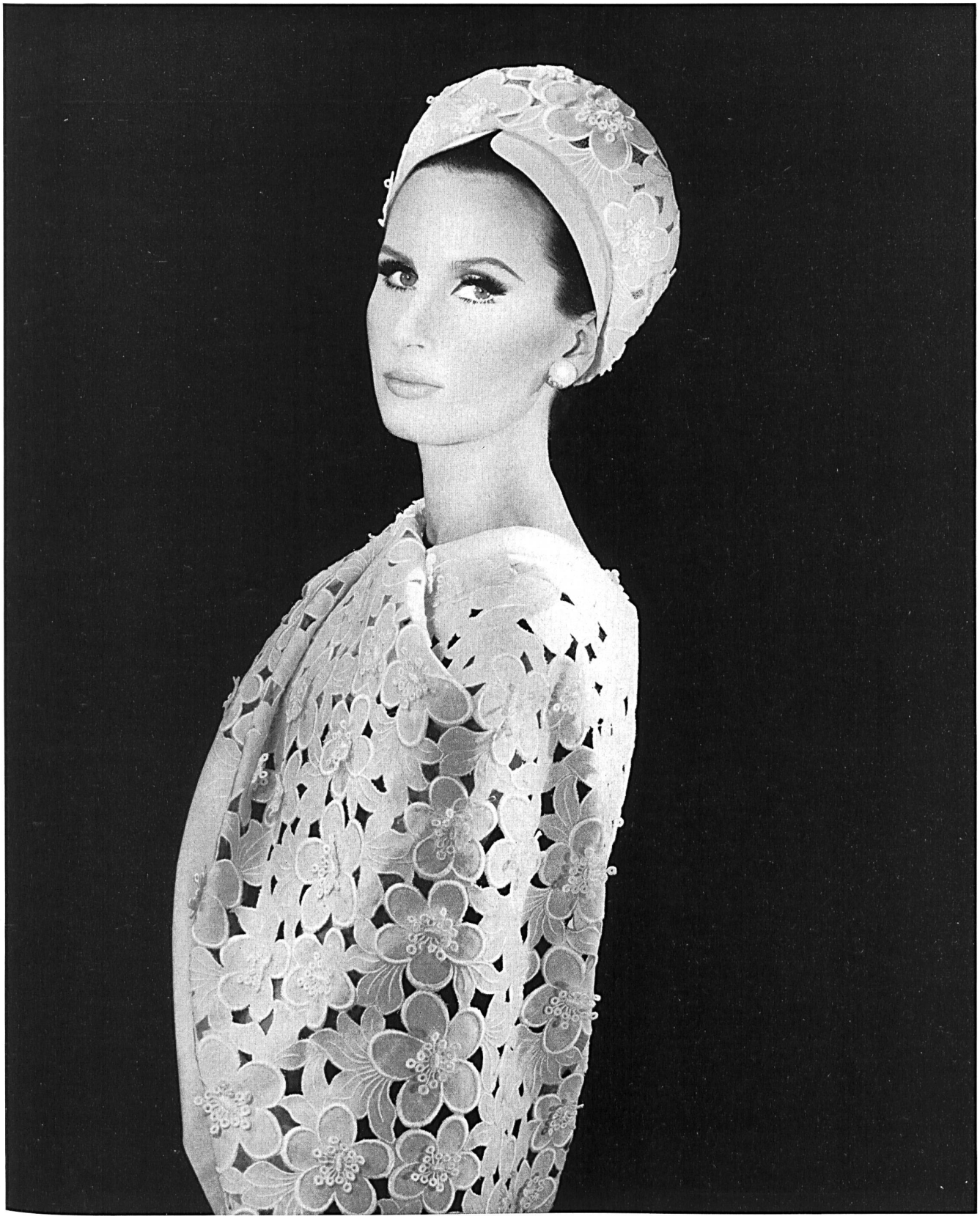

CARVEN
Broderie découpée en pur lin avec effets d'applications de Union S.A., Saint-Gall
Grossiste à Paris: Robert Burg & Cie
Photo: Joseph Grove

NINA RICCI
Organza brodé de « Fisba »,
Christian Fischbacher Co., Saint-Gall
Grossiste à Paris: les Tisseurs B. de M.
Photo-Rév

NINA RICCI
Twill de soie pure imprimé
et même tissu matelassé (manteau) de
« Fisba »,
Christian Fischbacher Co., Saint-Gall
Grossiste à Paris: les Tisseurs B. de M.
Photo-Rév

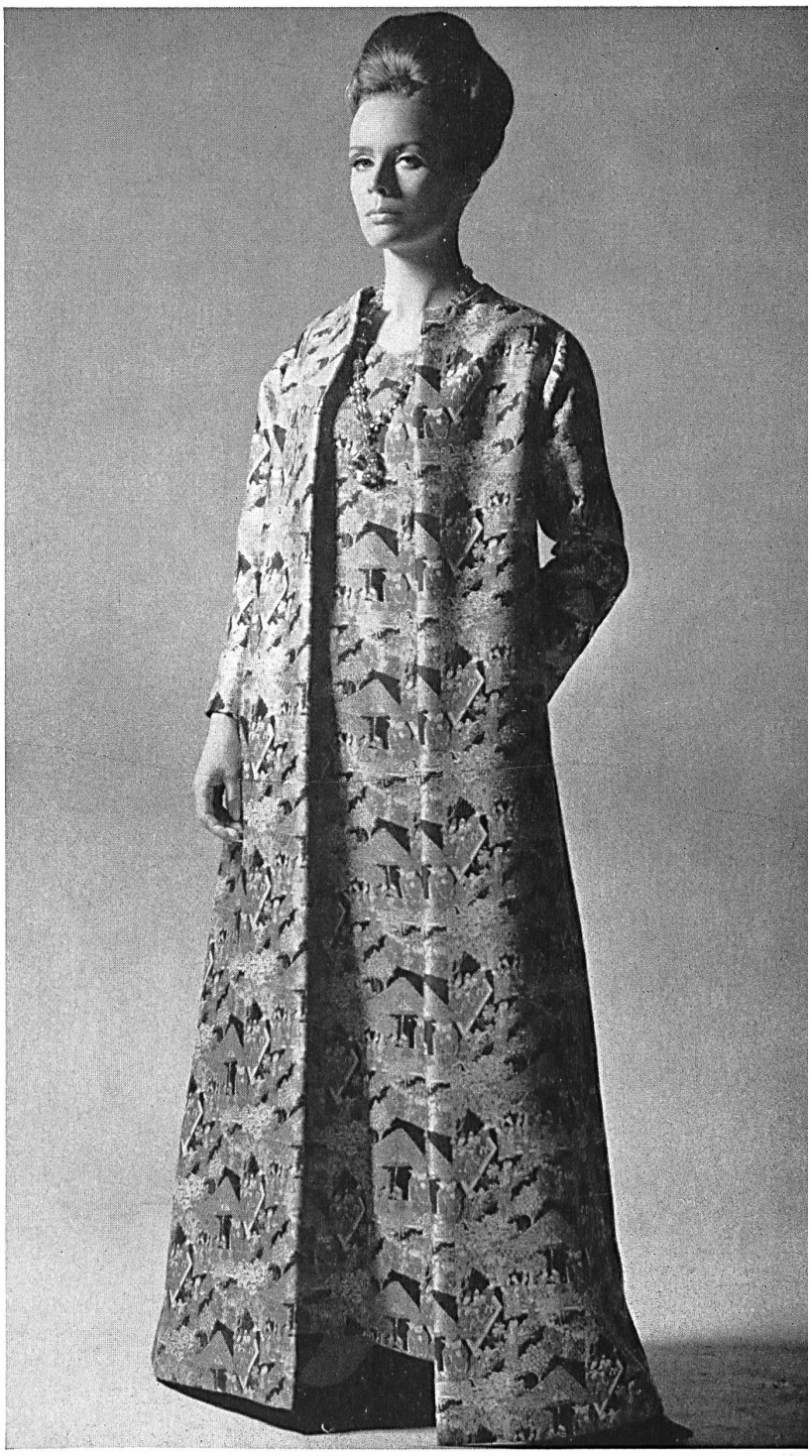

YVES SAINT LAURENT
Robe en crêpe de soie pure imprimé,
manteau en shantung de soie pure imprimé de
« Fisba »,
Christian Fischbacher Co., Saint-Gall
Grossiste à Paris: les Tisseurs B. de M.
Photo-Rév

PIERRE CARDIN
Guipure « Nelo » de J. G. Nef & Co. S.A., Hérisau.
Grossiste à Paris: Robert Burg & Cie
Photo Joseph Grove

JEAN-LOUIS SCHERRER
Galon de guipure de Union S.A., Saint-Gall
Photo Seeberger

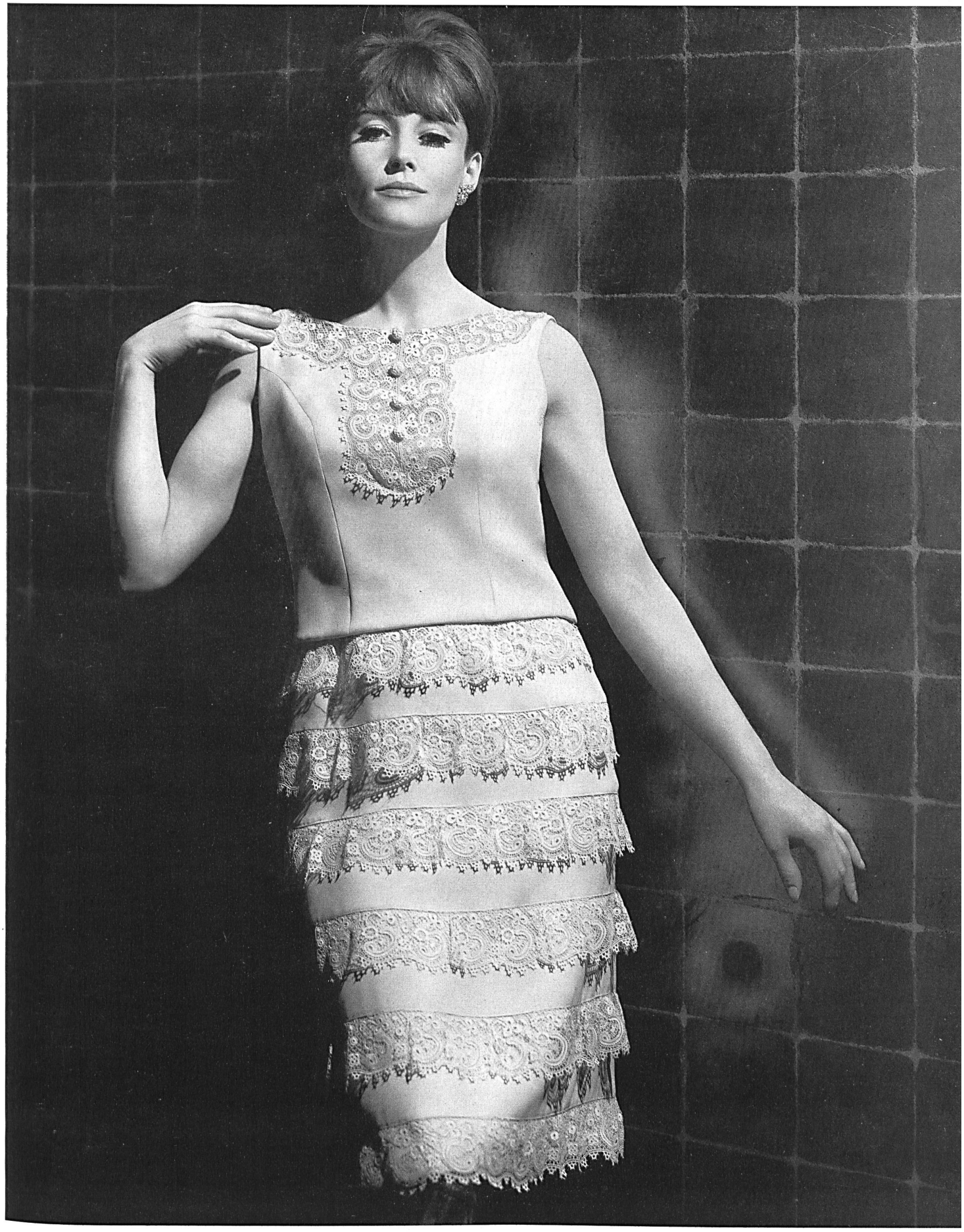

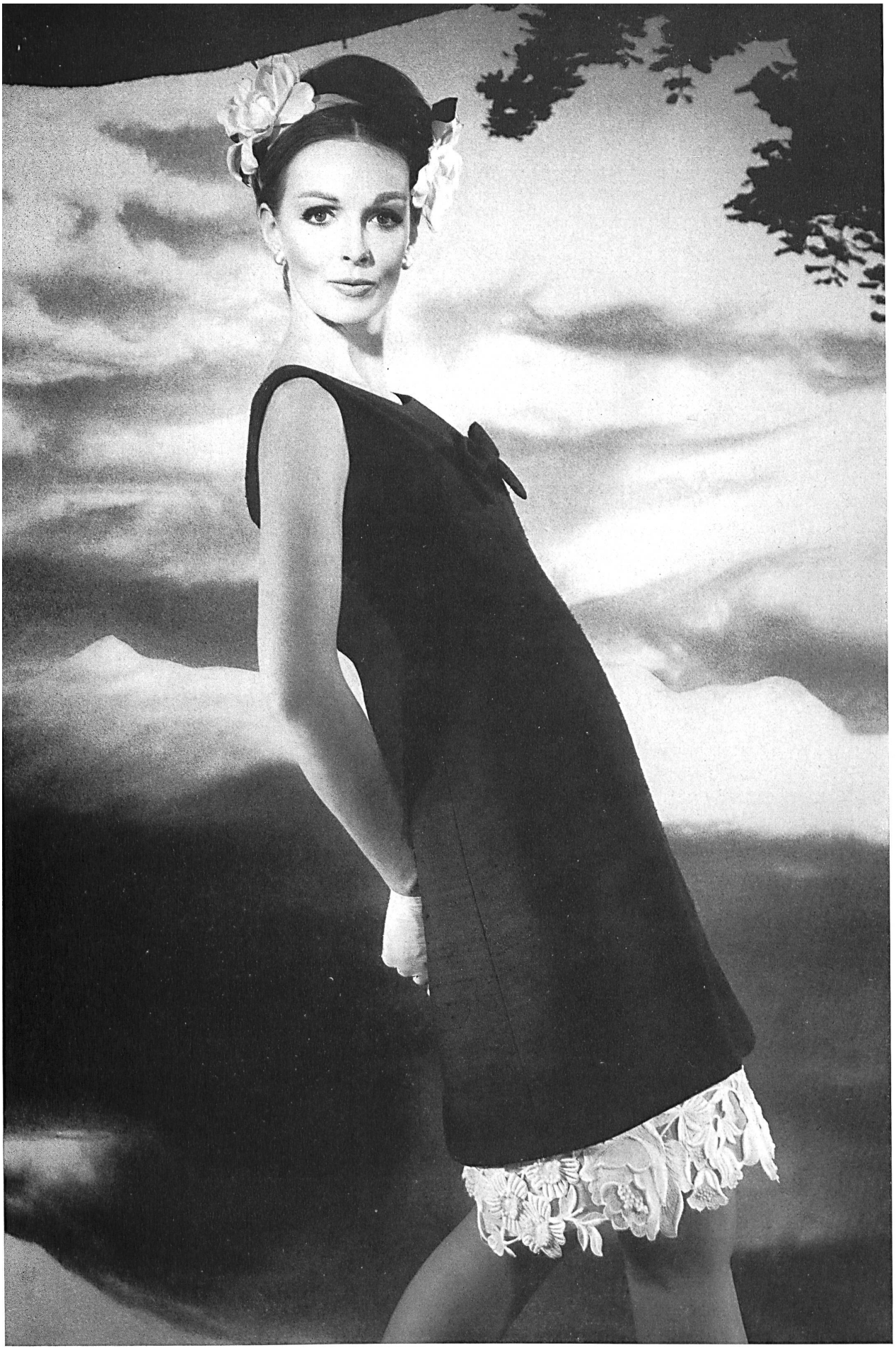

NINA RICCI
Riche galon d'organdi de A. Naef & Cie S.A., Flawil/Saint-Gall
Grossiste à Paris: Robert Burg & Cie
Photo Joseph Grove

CARVEN
Motifs de fleurs sur tulle de A. Naef & Cie S.A.,
Flawil/Saint-Gall
Grossiste à Paris: Robert Burg & Cie
Photo Joseph Grove

JEANNE LANVIN
Motifs de fleurs de A. Naef & Cie S.A., Flawil/Saint-Gall
Grossiste à Paris: Robert Burg & Cie
Photo Joseph Grove

HUBERT DE GIVENCHY
Photo Joseph Grove

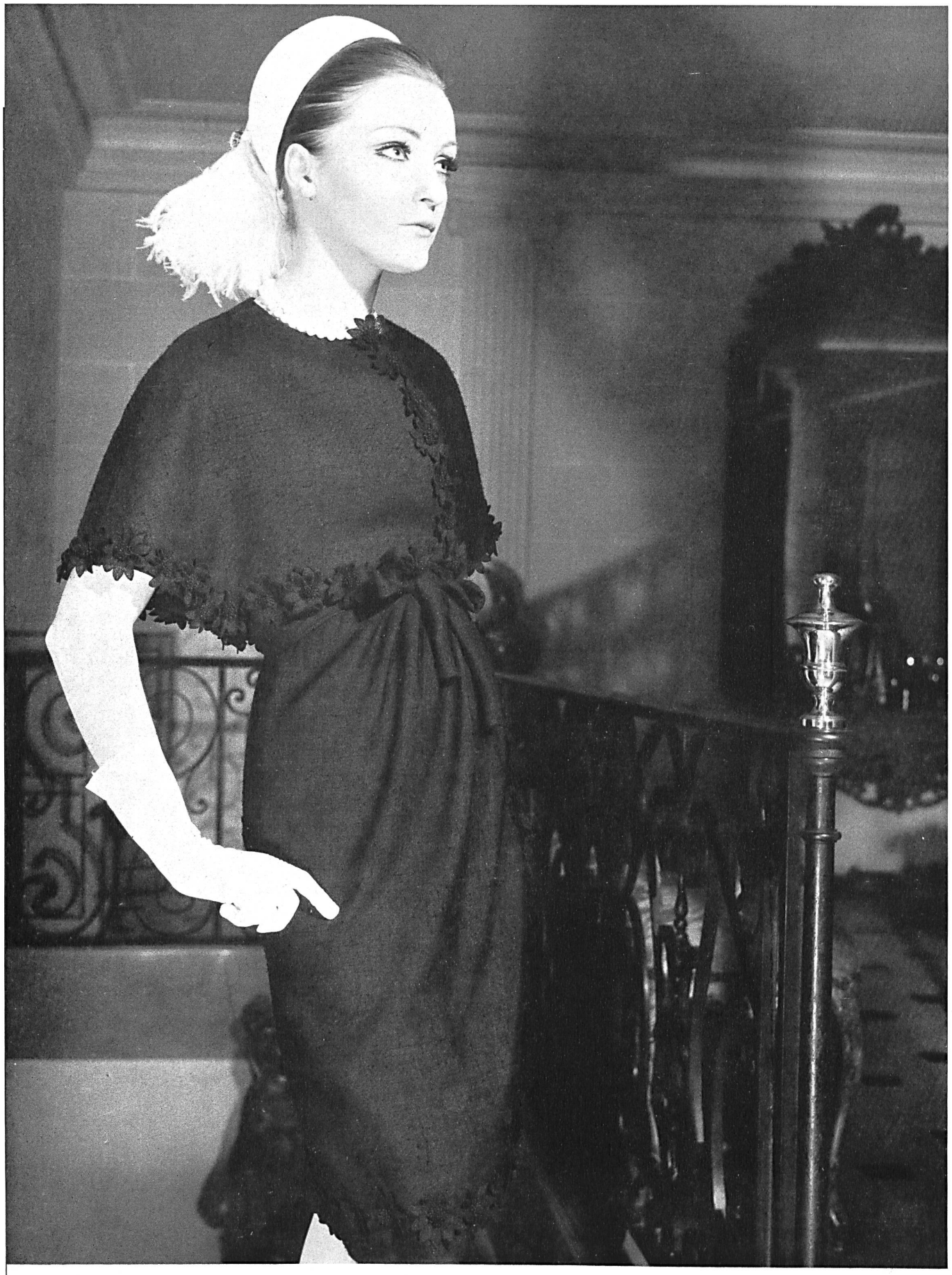

HUBERT DE GIVENCHY
Photo Joseph Grove

JEANNE LANVIN
Franges de guipure
A. Naef & Cie S.A., Flawil/Saint-Gall
Grossiste à Paris: Robert Burg & Cie
Photo Joseph Grove

HUBERT DE GIVENCHY
Photo Joseph Grove

PIERRE CARDIN
Galon d'organdi à fleurs superposées de A. Naef & Cie S.A., Flawil/Saint-Gall
Grossiste à Paris: Robert Burg & Cie
Photo Joseph Grove