Zeitschrift: Textiles suisses [Édition française]
Herausgeber: Office Suisse d'Expansion Commerciale
Band: - (1965)
Heft: 2

Artikel: Dans les collections : les nouveautés de Saint-Gall
Autor: [s.n.]
DOI: https://doi.org/10.5169/seals-791979

Nutzungsbedingungen
Die ETH-Bibliothek ist die Anbieterin der digitalisierten Zeitschriften auf E-Periodica. Sie besitzt keine Urheberrechte an den Zeitschriften und ist nicht verantwortlich für deren Inhalte. Die Rechte liegen in der Regel bei den Herausgebern beziehungsweise den externen Rechteinhabern. Das Veröffentlichen von Bildern in Print- und Online-Publikationen sowie auf Social Media-Kanälen oder Webseiten ist nur mit vorheriger Genehmigung der Rechteinhaber erlaubt. Mehr erfahren

Conditions d'utilisation
L'ETH Library est le fournisseur des revues numérisées. Elle ne détient aucun droit d'auteur sur les revues et n'est pas responsable de leur contenu. En règle générale, les droits sont détenus par les éditeurs ou les détenteurs de droits externes. La reproduction d'images dans des publications imprimées ou en ligne ainsi que sur des canaux de médias sociaux ou des sites web n'est autorisée qu'avec l'accord préalable des détenteurs des droits. En savoir plus

Terms of use
The ETH Library is the provider of the digitised journals. It does not own any copyrights to the journals and is not responsible for their content. The rights usually lie with the publishers or the external rights holders. Publishing images in print and online publications, as well as on social media channels or websites, is only permitted with the prior consent of the rights holders. Find out more

Download PDF: 02.10.2025

ETH-Bibliothek Zürich, E-Periodica, https://www.e-periodica.ch

Dans les collections: les nouveautés de Saint-Gall

NINA RICCI
Laize d'organza de Forster Willi & Co., Saint-Gall
Grossiste à Paris: Les Tisseurs B d M
Photo Rév

MODÈLES EXCLUSIFS — REPRODUCTION INTERDITE

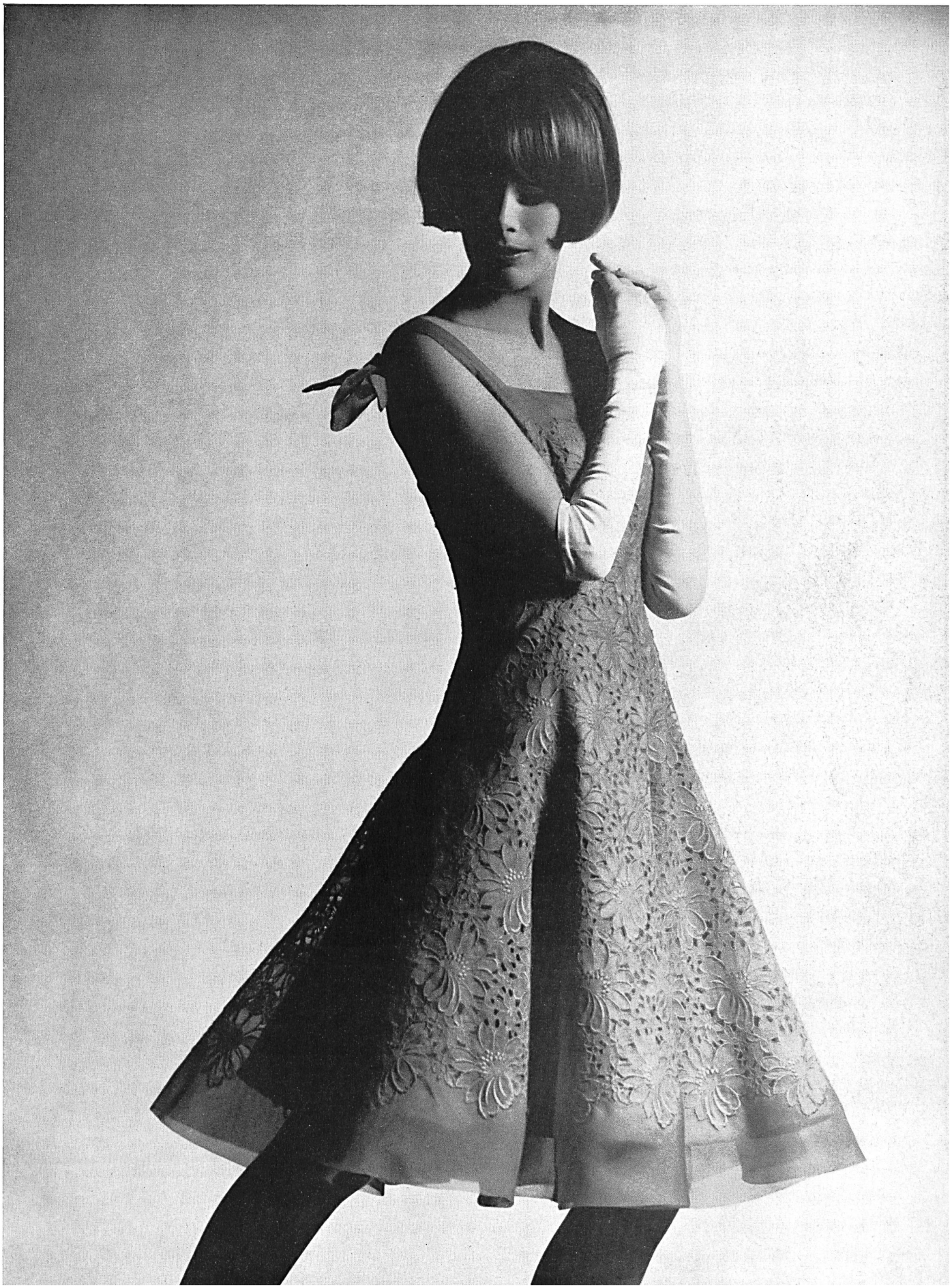

JACQUES LAUNAY
Laize d'organza de Forster Willi & Co., Saint-Gall
Grossiste à Paris: Les Tisseurs B d M
Photo Rév

NINA RICCI
Laize d'organza de Forster Willi & Co., Saint-Gall
Grossiste à Paris: Les Tisseurs B d M
Photo Rév

CARVEN
Laize de guipure de Forster Willi & Co., Saint-Gall
Grossiste à Paris: Robert Burg & Cie
Photo Joseph Grove

MAGGY ROUFF
Broderie sur organdi de Forster Willi & Co., Saint-Gall
Grossiste à Paris: Robert Burg & Cie
Photo Joseph Grove

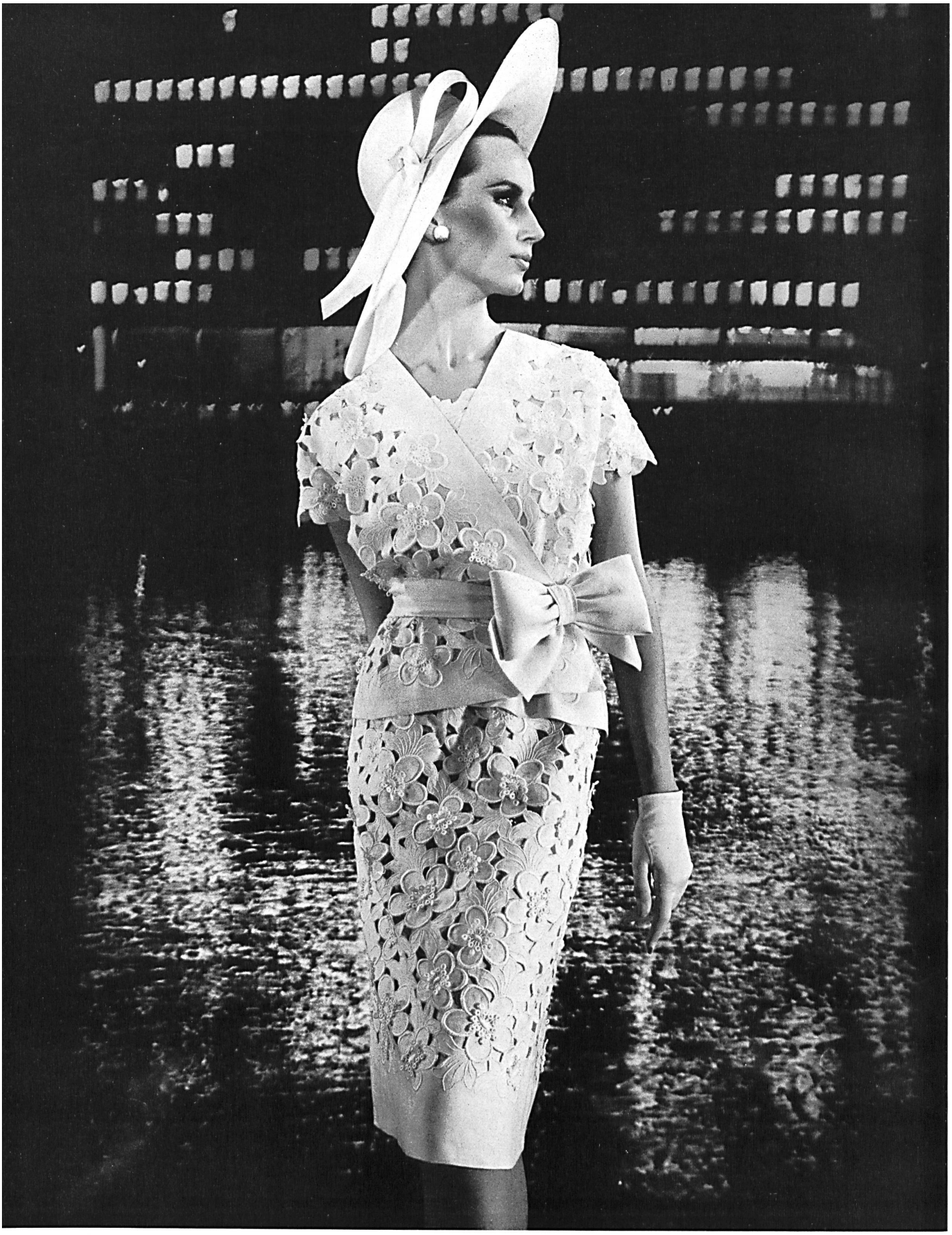

NINA RICCI
Broderie découpée sur pur lin avec applications
de Union S.A., Saint-Gall
Grossiste à Paris: Robert Burg & Cie
Photo Joseph Grove

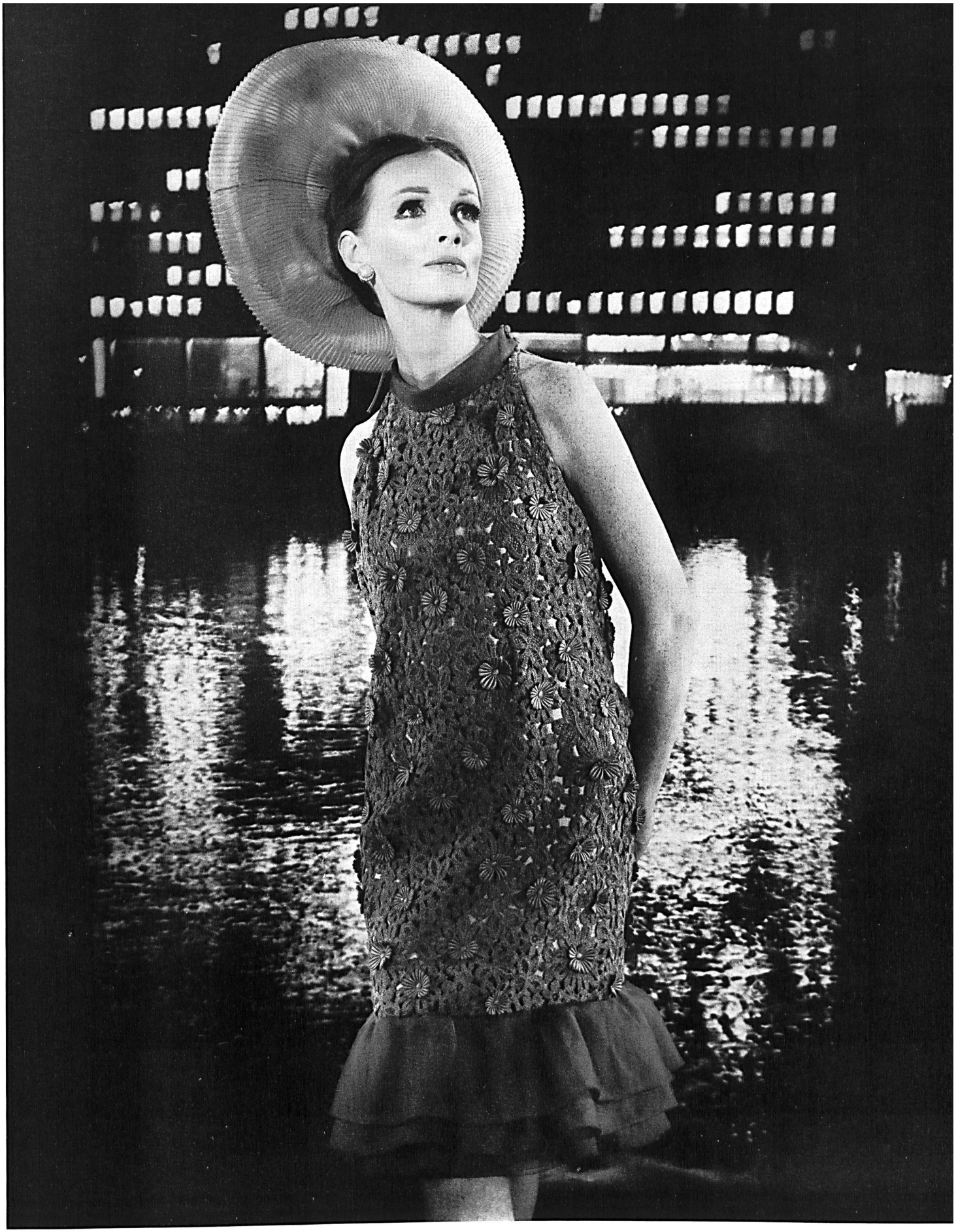

PIERRE CARDIN
Guipure ficelle de couleurs avec applications
de Union S.A., Saint-Gall
Grossiste à Paris: Robert Burg & Cie
Photo Joseph Grove

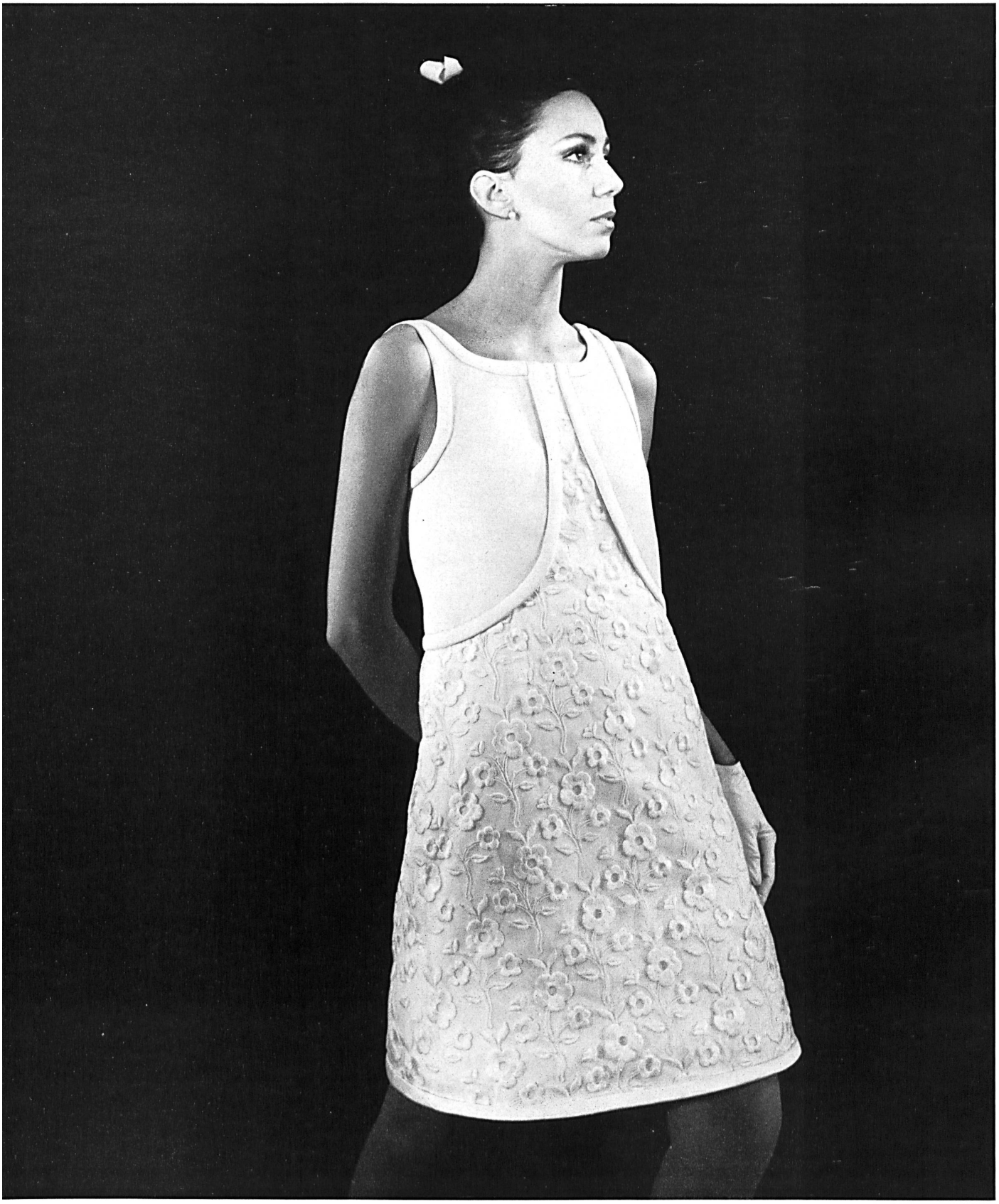

COURRÈGES
Broderie de coton blanche et de couleur sur tulle
de Union S.A., Saint-Gall
Photo Joseph Grove

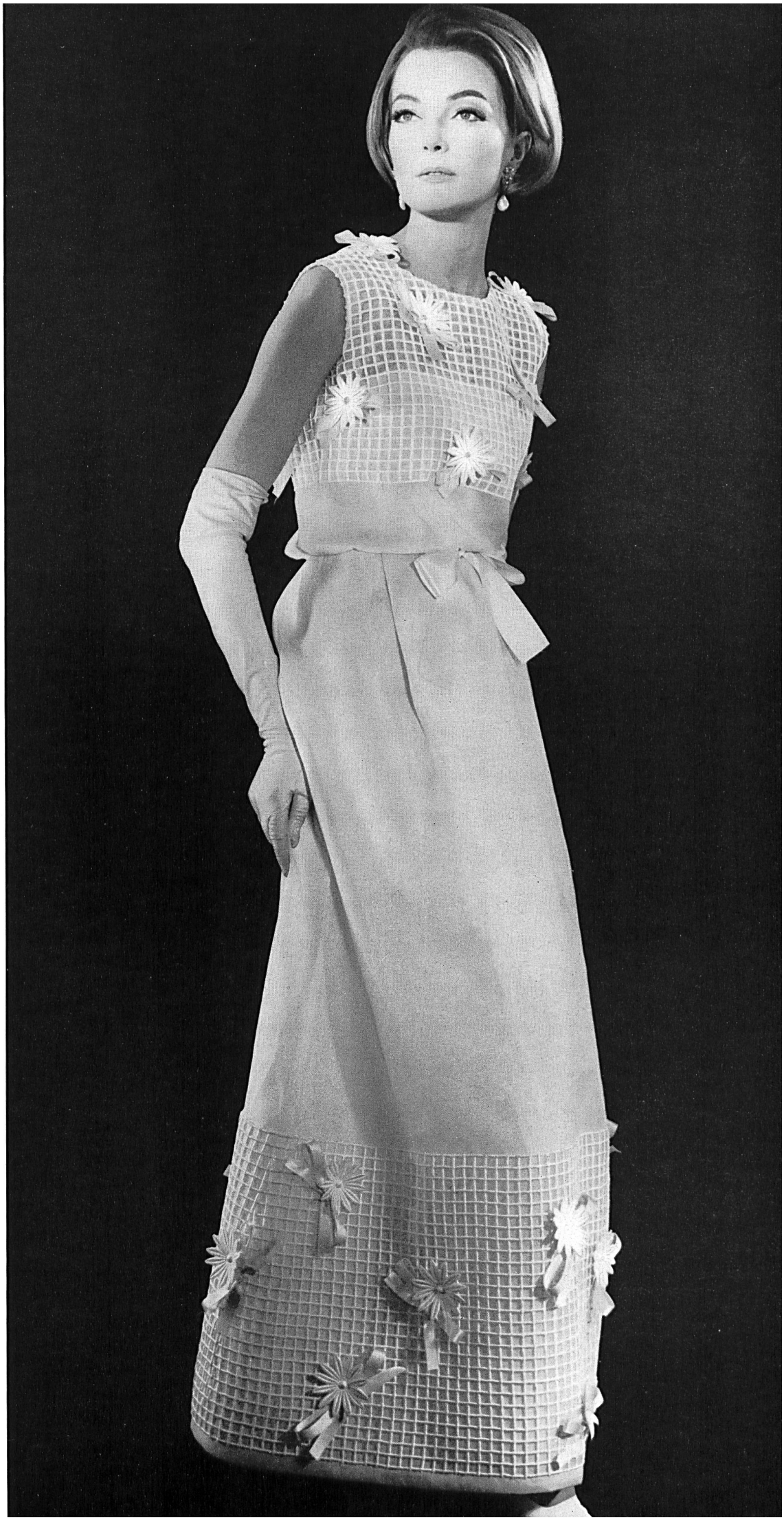

JEAN PATOU
Laize de guipure avec motifs superposés
de A. Naef & Cie S.A., Flawil/Saint-Gall
Grossiste à Paris: Robert Burg & Cie
Photo Joseph Grove

PIERRE CARDIN
Guipure de Forster Willi & Co., Saint-Gall
Grossiste à Paris: Robert Burg & Cie
Photo Joseph Grove

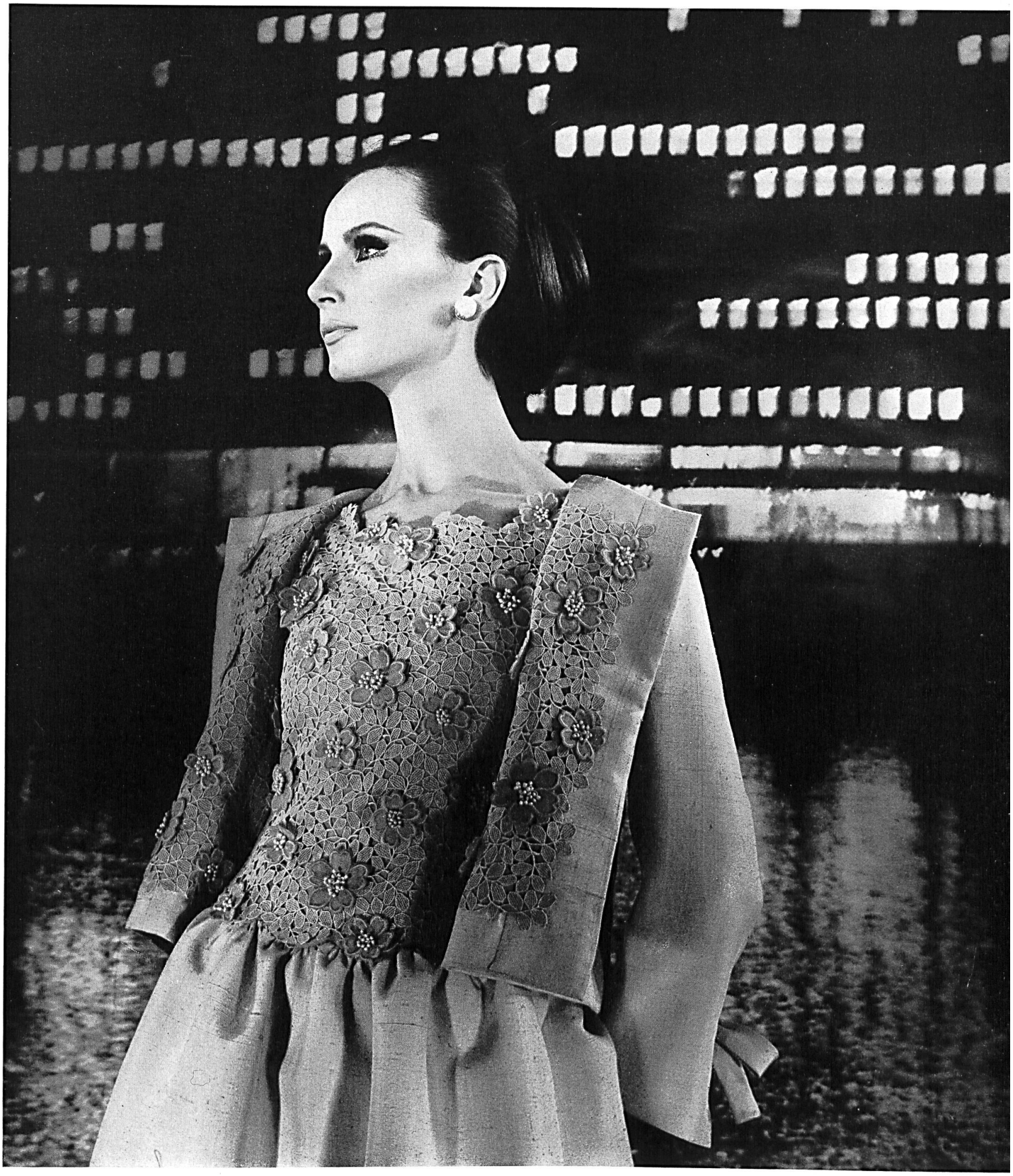

NINA RICCI
Guipure avec applications de motifs de couleurs
de Union S.A., Saint-Gall
Grossiste à Paris: Robert Burg & Cie
Photo Joseph Grove

JEAN DESSÈS
Franges de guipure
de A. Naef & Cie S.A., Flawil/Saint-Gall
Grossiste à Paris: Robert Burg & Cie
Photo Joseph Grove

PIERRE BALMAIN
Galon avec applications de tulle de A. Naef & Cie S. A., Flawil/Saint-Gall
Photo Joseph Grove

SIMONETTA
Guipure
de Forster Willi & Co.,
Saint-Gall
Grossiste à Paris :
Pierre Brivet S. A.
Photo Rév

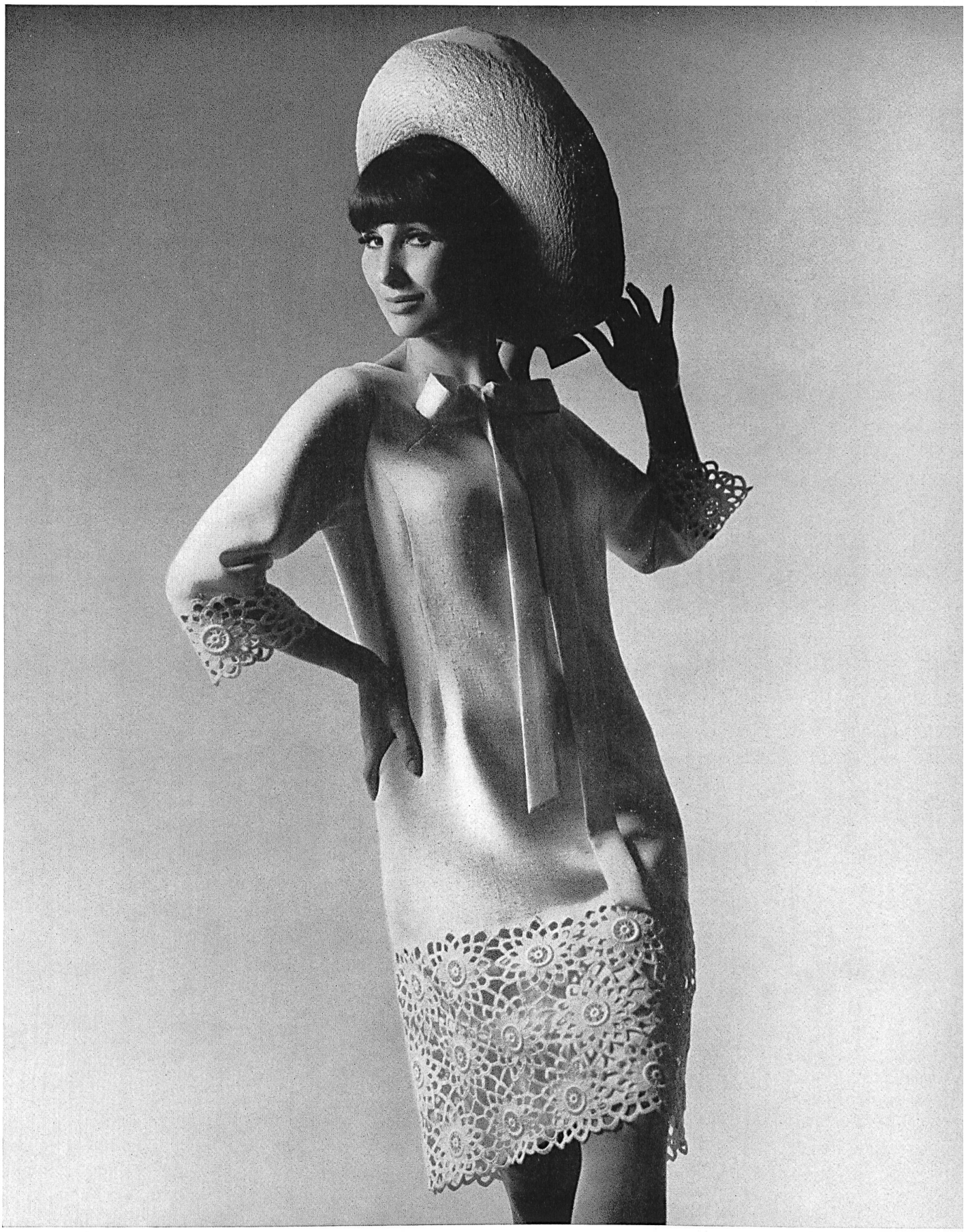

PIERRE CARDIN
Guipure de Forster Willi & Co., Saint-Gall
Grossiste à Paris : Pierre Brivet S. A.
Photo Rév

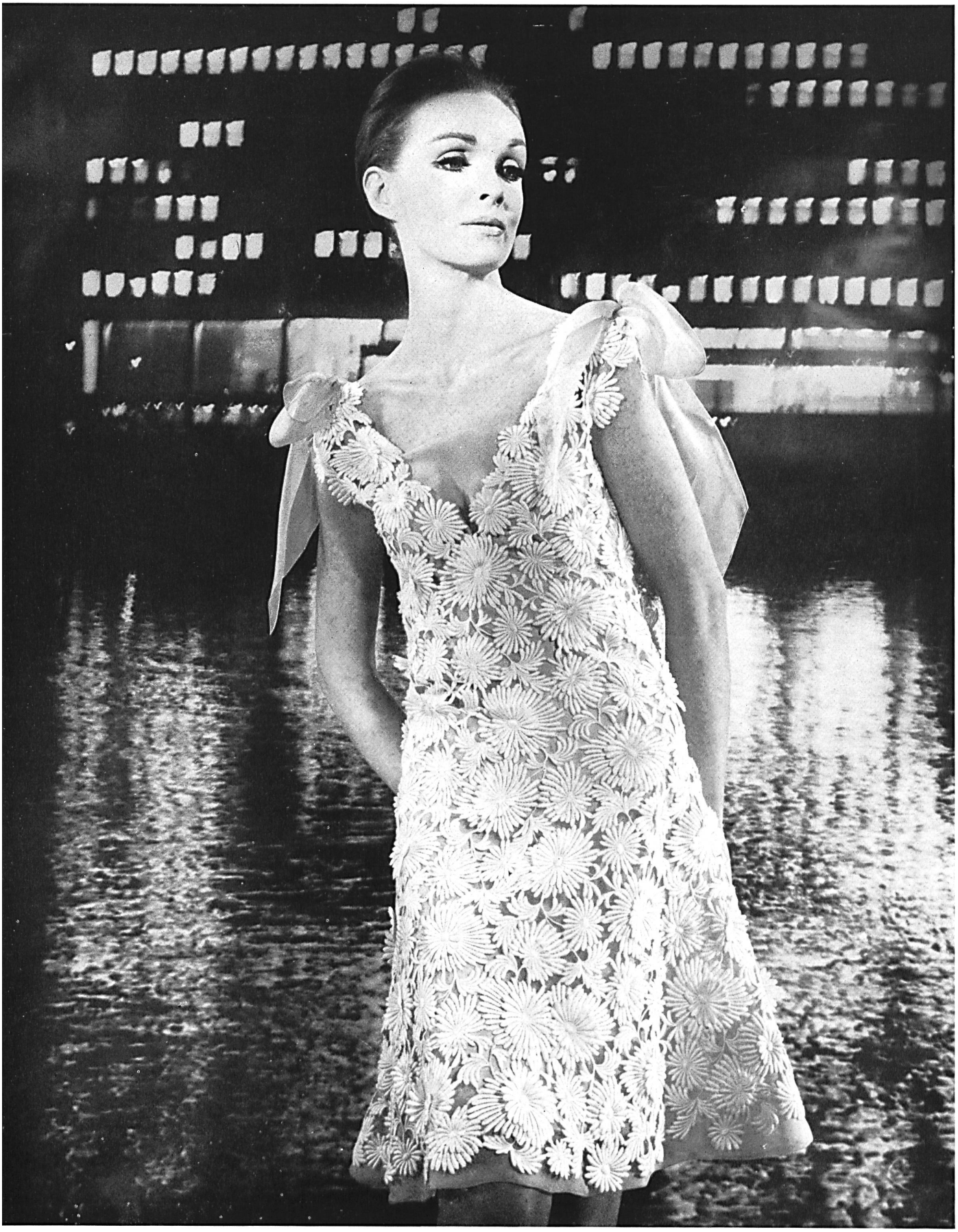

PIERRE CARDIN
Riche galon avec fleurs superposées de A. Naef & Cie S. A., Flawil/Saint-Gall
Grossiste à Paris : Robert Burg & Cie
Photo Joseph Grove

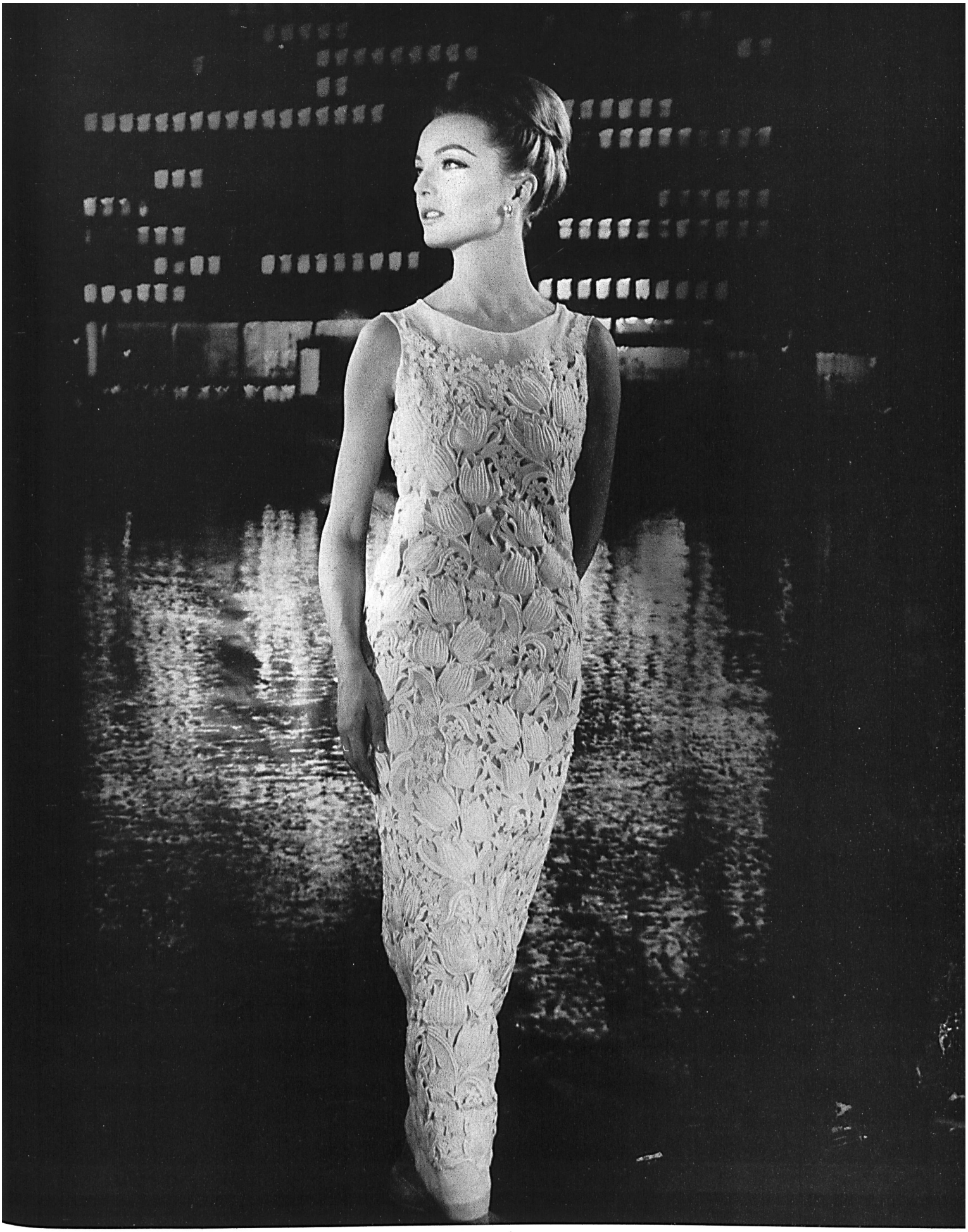

NINA RICCI
Riche galon d'organdi de A. Naef & Cie S. A., Flawil/Saint-Gall
Grossiste à Paris : Robert Burg & Cie
Photo Joseph Grove

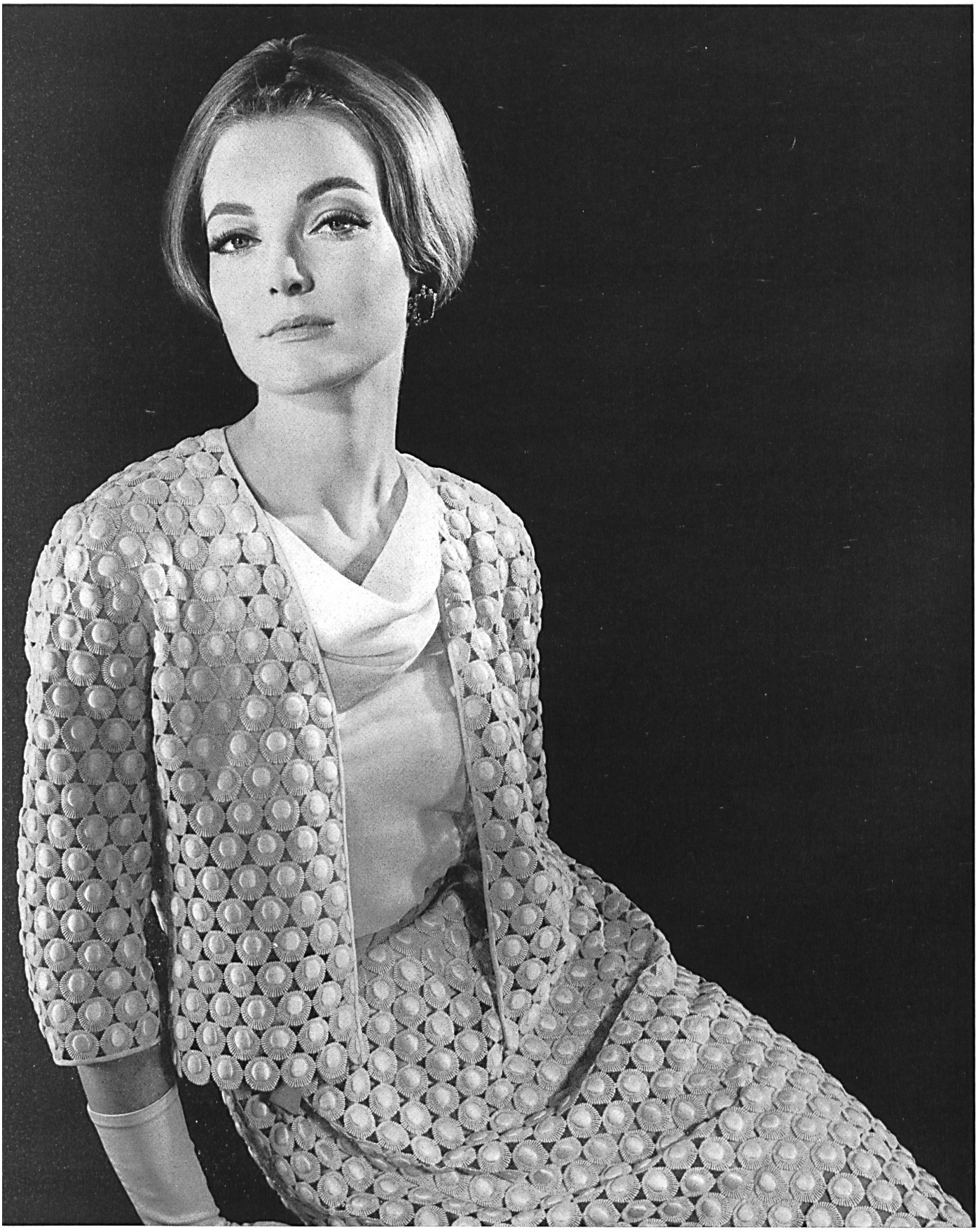

GUY LAROCHE
Broderie lourde de Walter Stark, Saint-Gall
Grossiste à Paris : Robert Burg & Cie
Photo Joseph Grove

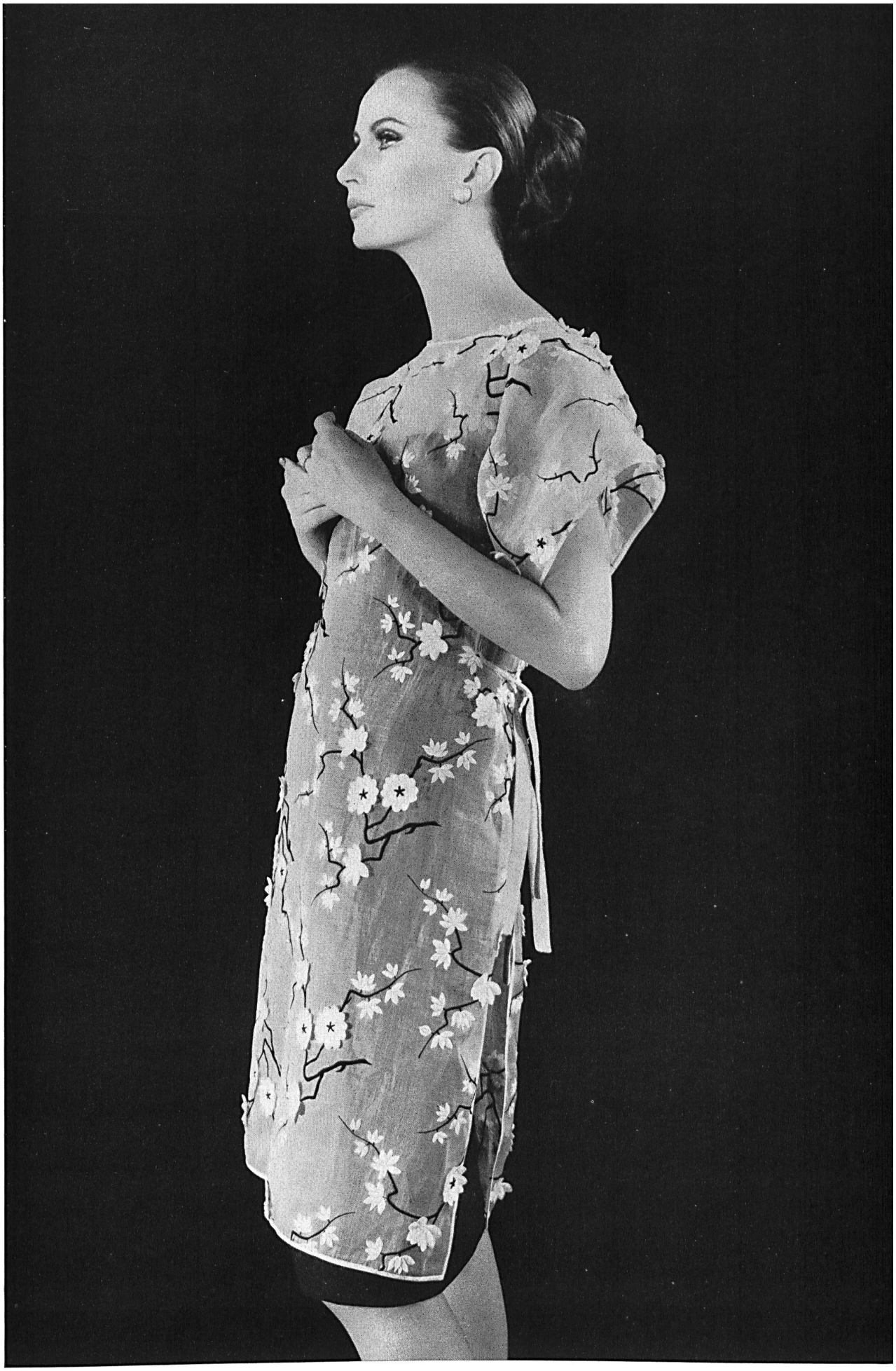

MOLYNEUX
Applications de broderie de couleurs sur organdi de Union S. A., Saint-Gall
Grossiste à Paris : Robert Burg & Cie

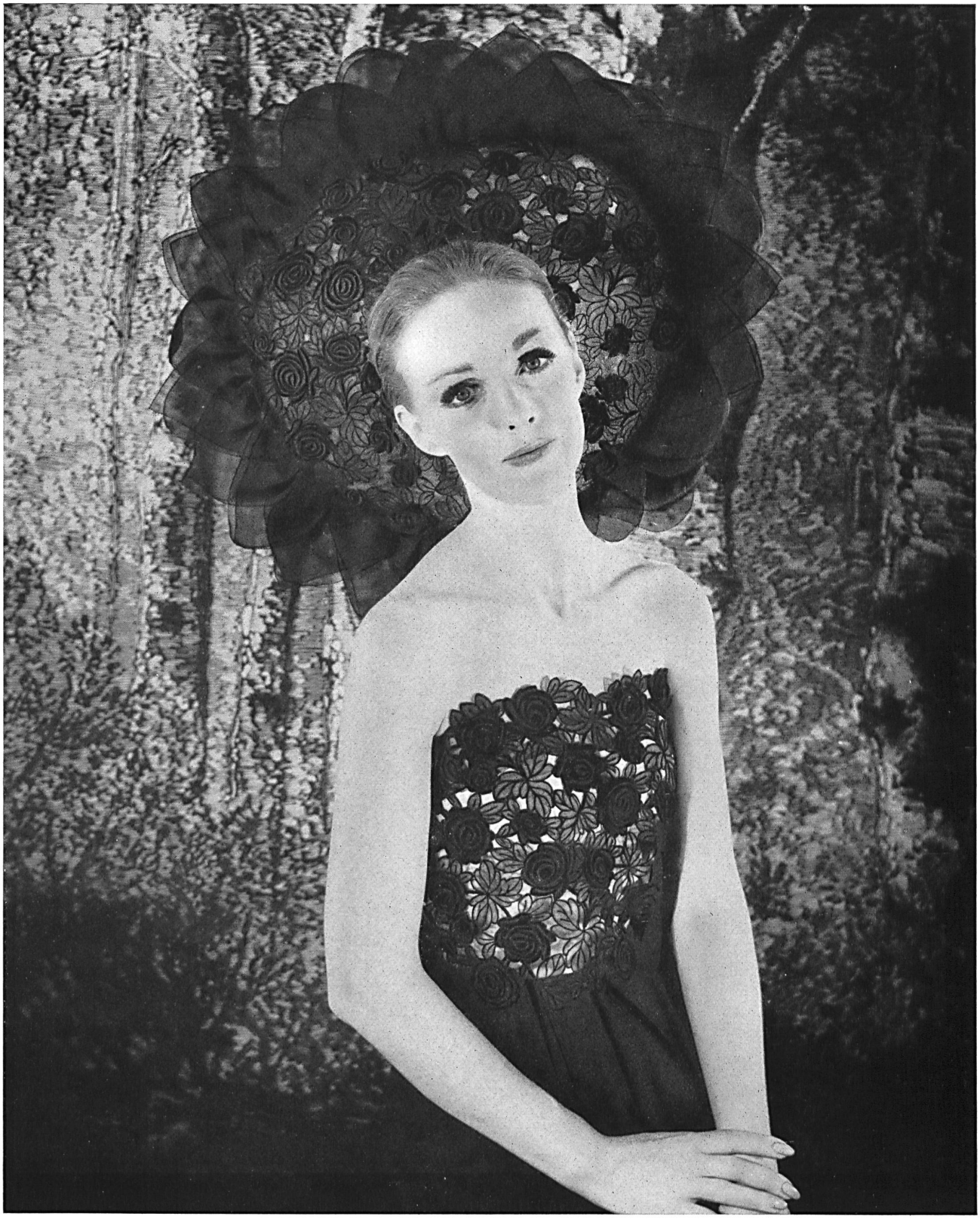

PIERRE CARDIN
Broderie découpée sur organdi avec applications de Union S. A., Saint-Gall
Grossiste à Paris : Robert Burg & Cie
Photo Joseph Grove

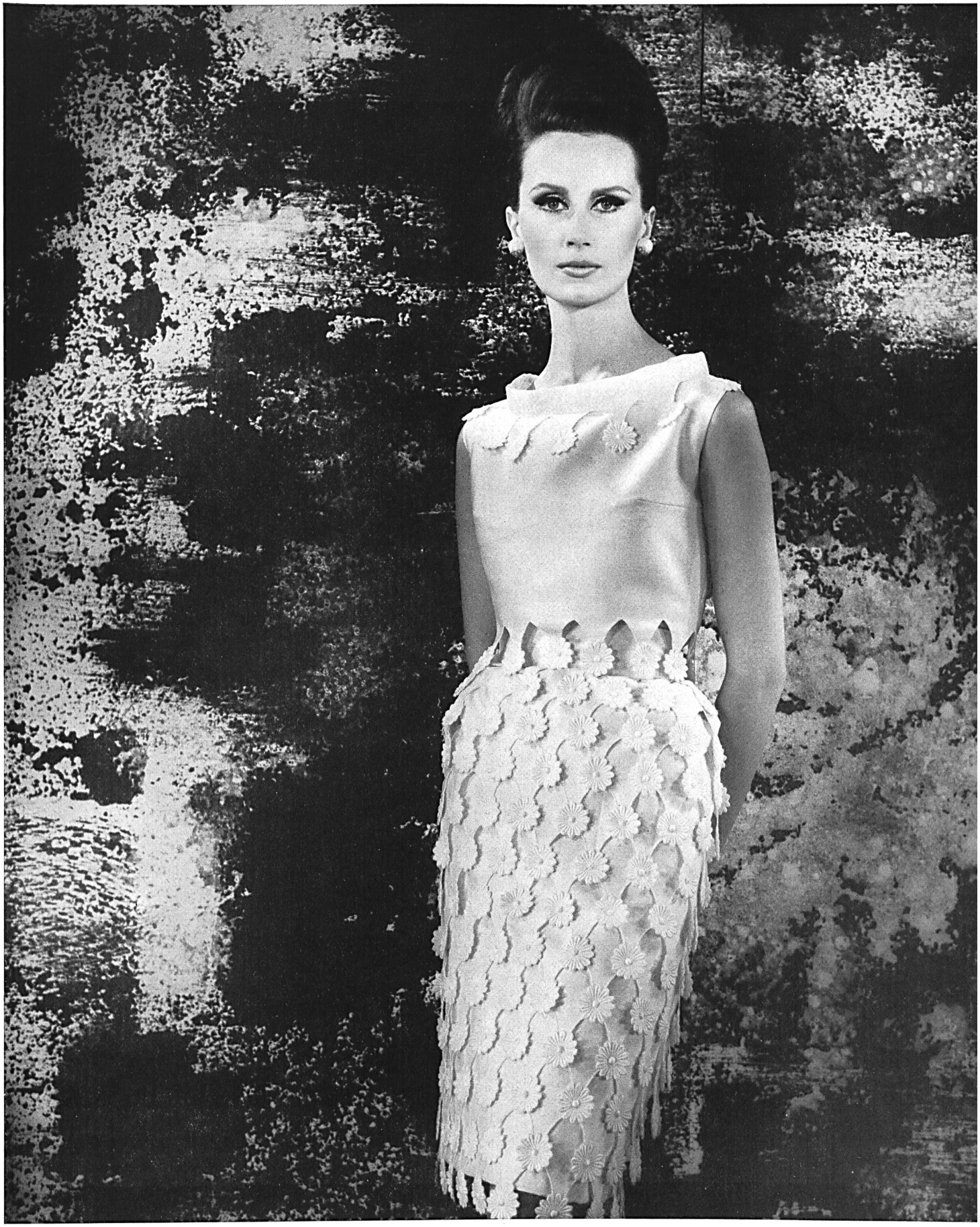

CARVEN
Galon terrassé sur piqué de A. Naef & Cie S. A., Flawil/Saint-Gall
Grossiste à Paris : Robert Burg & Cie
Photo Joseph Grove

JACQUES HEIM
Broderie anglaise de Forster Willi & Co., Saint-Gall
Grossiste à Paris : Robert Burg & Cie
Photo Joseph Grove

JEANNE LANVIN
Laize de guipure de A. Naef & Cie S. A., Flawil/Saint-Gall
Grossiste à Paris : Robert Burg & Cie
Photo Joseph Grove

FERRERAS
Laize de guipure de Forster Willi & Co., Saint-Gall
Grossiste à Paris : Pierre Brivet S. A.
Photo Rév

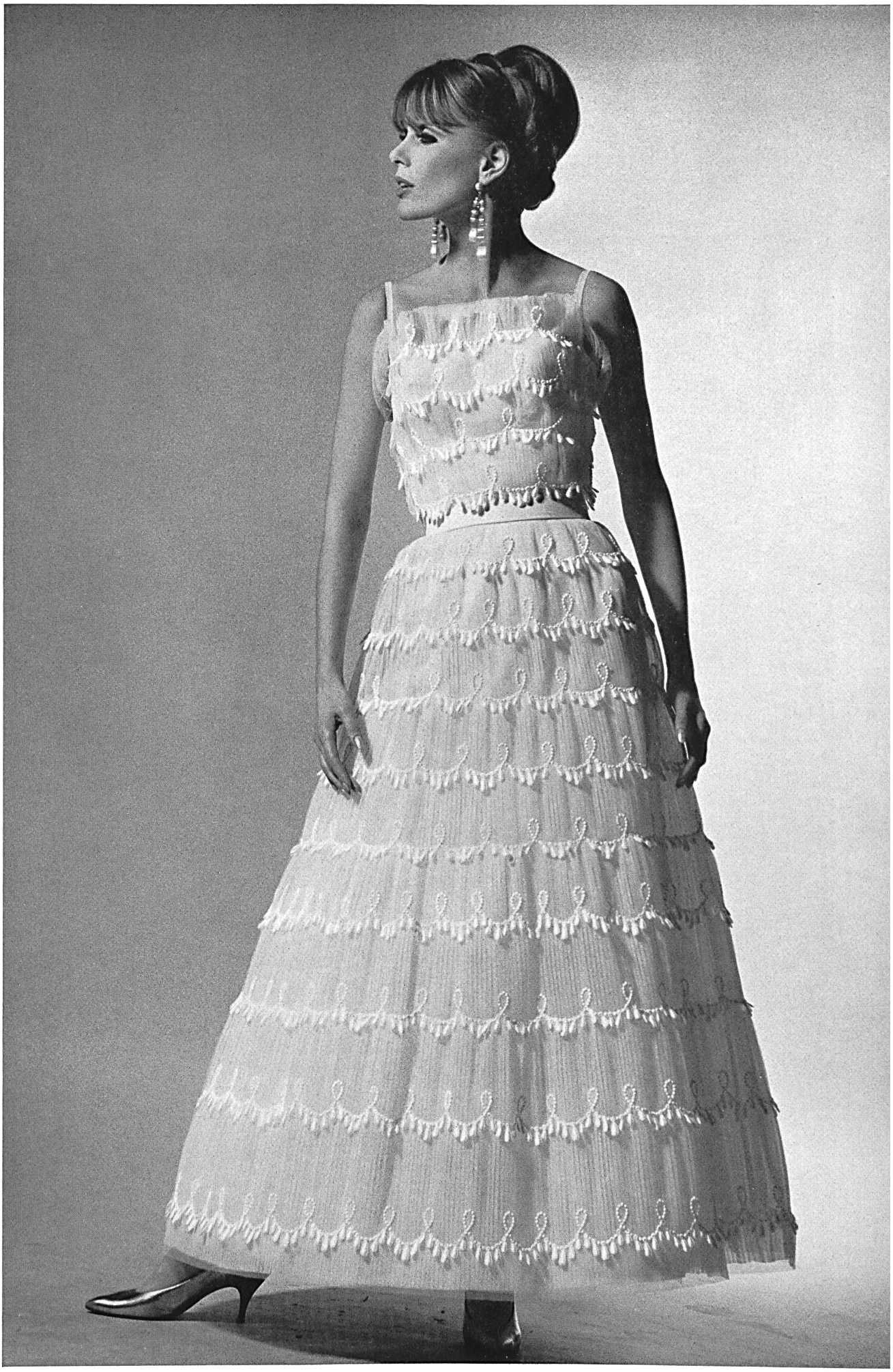

CARVEN
Applications de guipure sur tulle de Union S. A., Saint-Gall

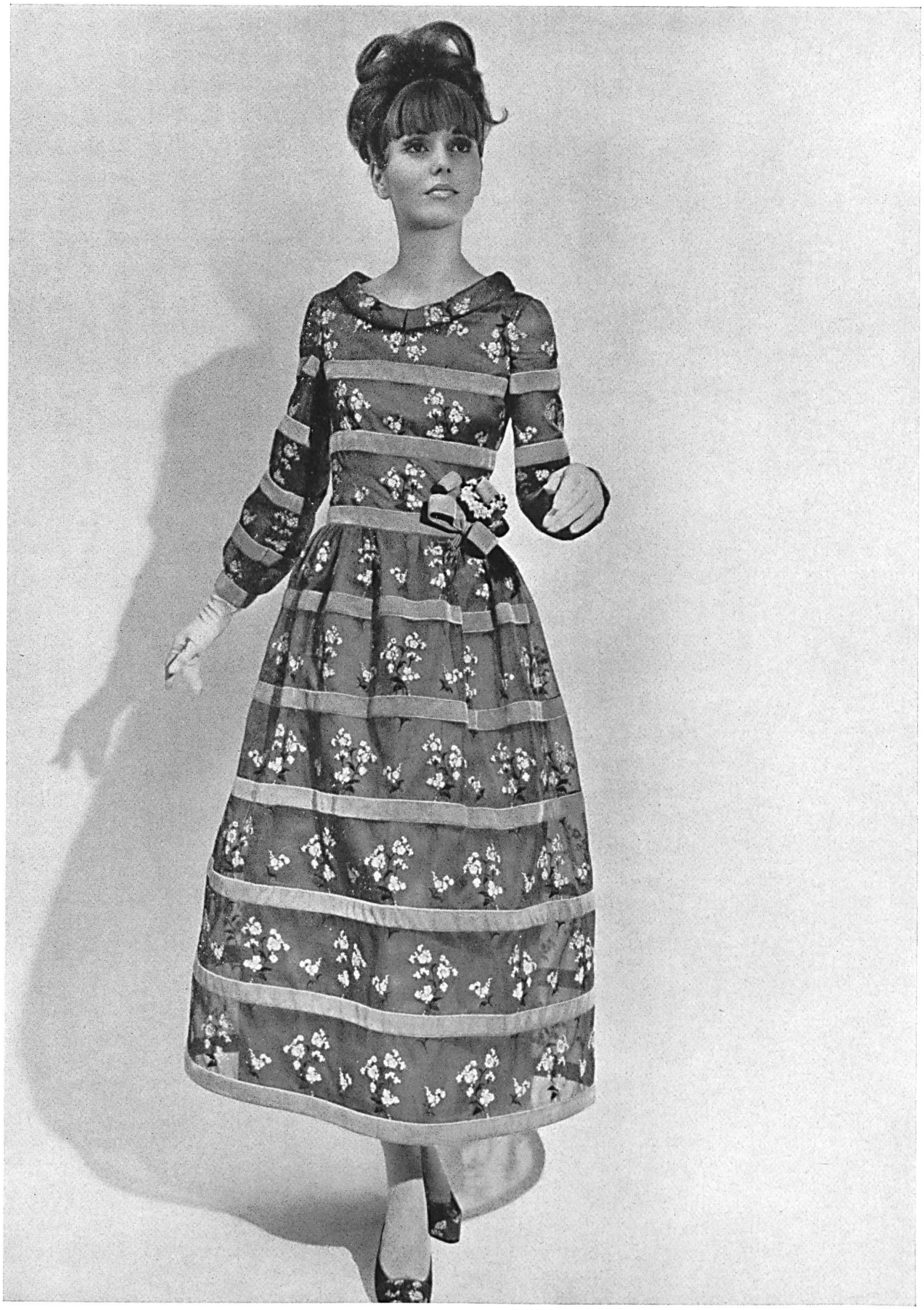

NINA RICCI
Organza brodé de Christian Fischbacher Co., Saint-Gall
Photo Tenca

CHRISTIAN DIOR
Organdi brodé de
Christian Fischbacher
Co., Saint-Gall
Photo Tenca

PIERRE CARDIN
Guipure « Nelo » de J. G. Nef & Co. S. A., Hérisau
Grossiste à Paris : Robert Burg & Cie
Photo Joseph Grove

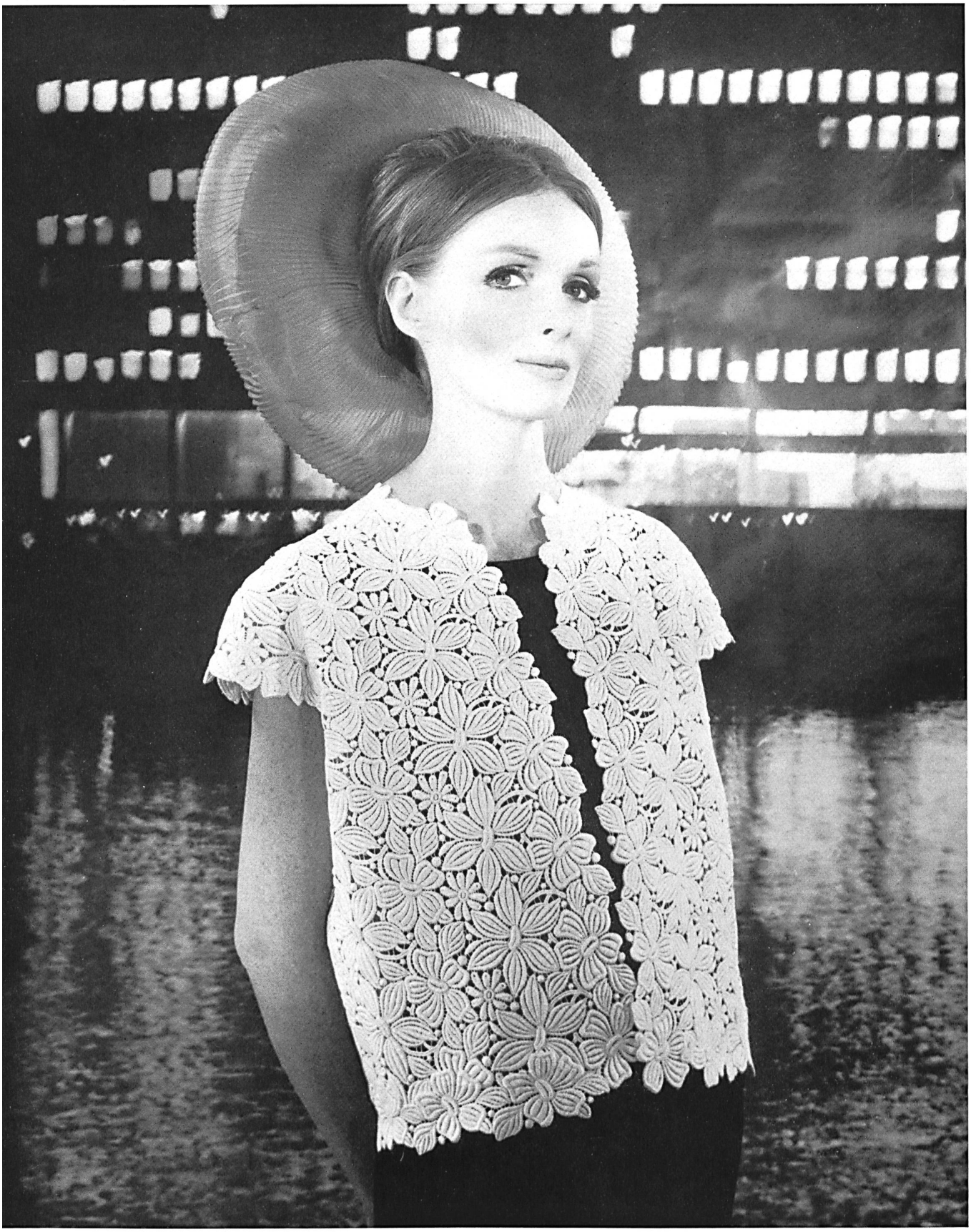

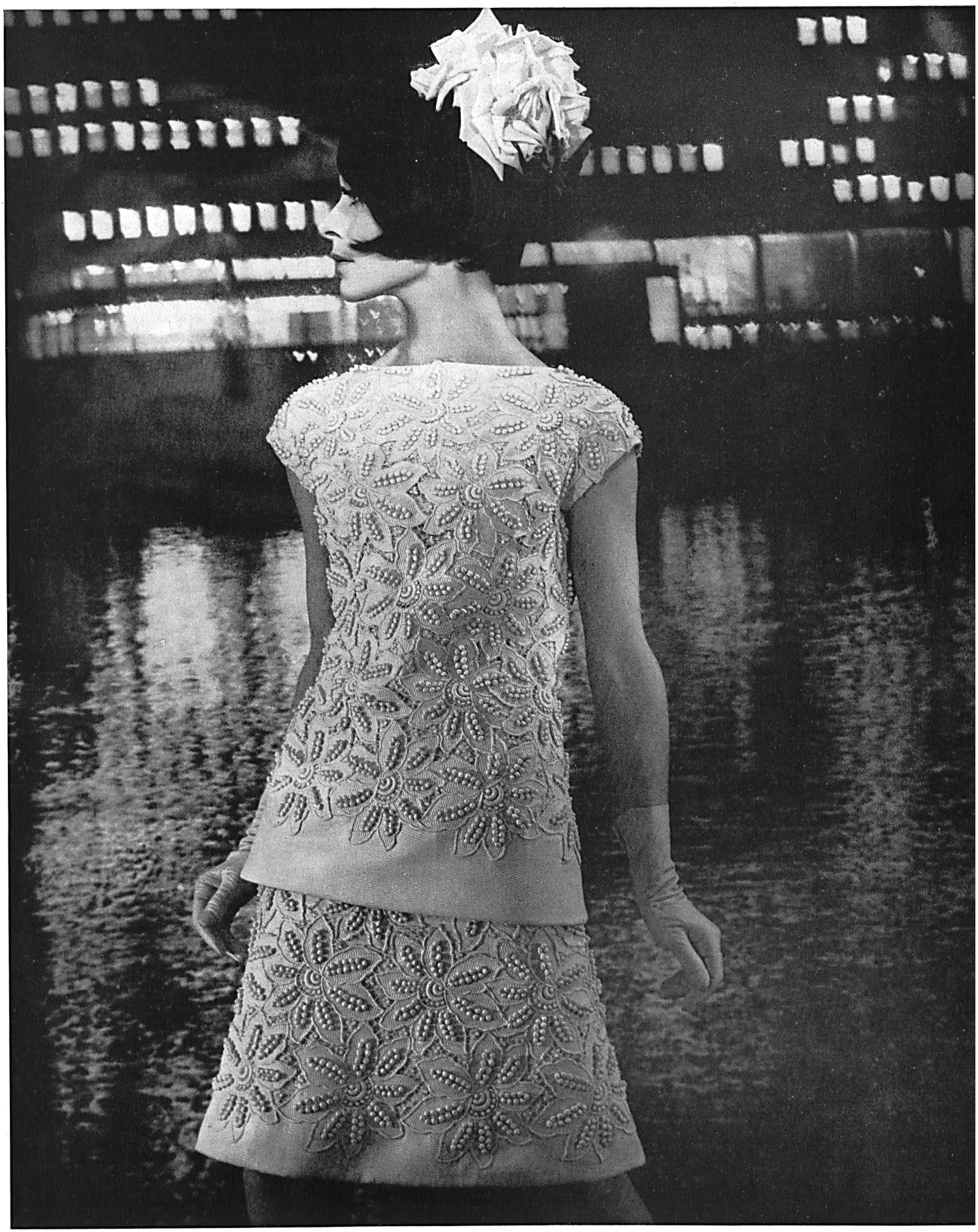

JACQUES HEIM
Piqué avec applications de guipure « Nelo » de J. G. Nef & Co. S.A., Hérisau
Grossiste à Paris: Robert Burg & Cie
Photo Joseph Grove

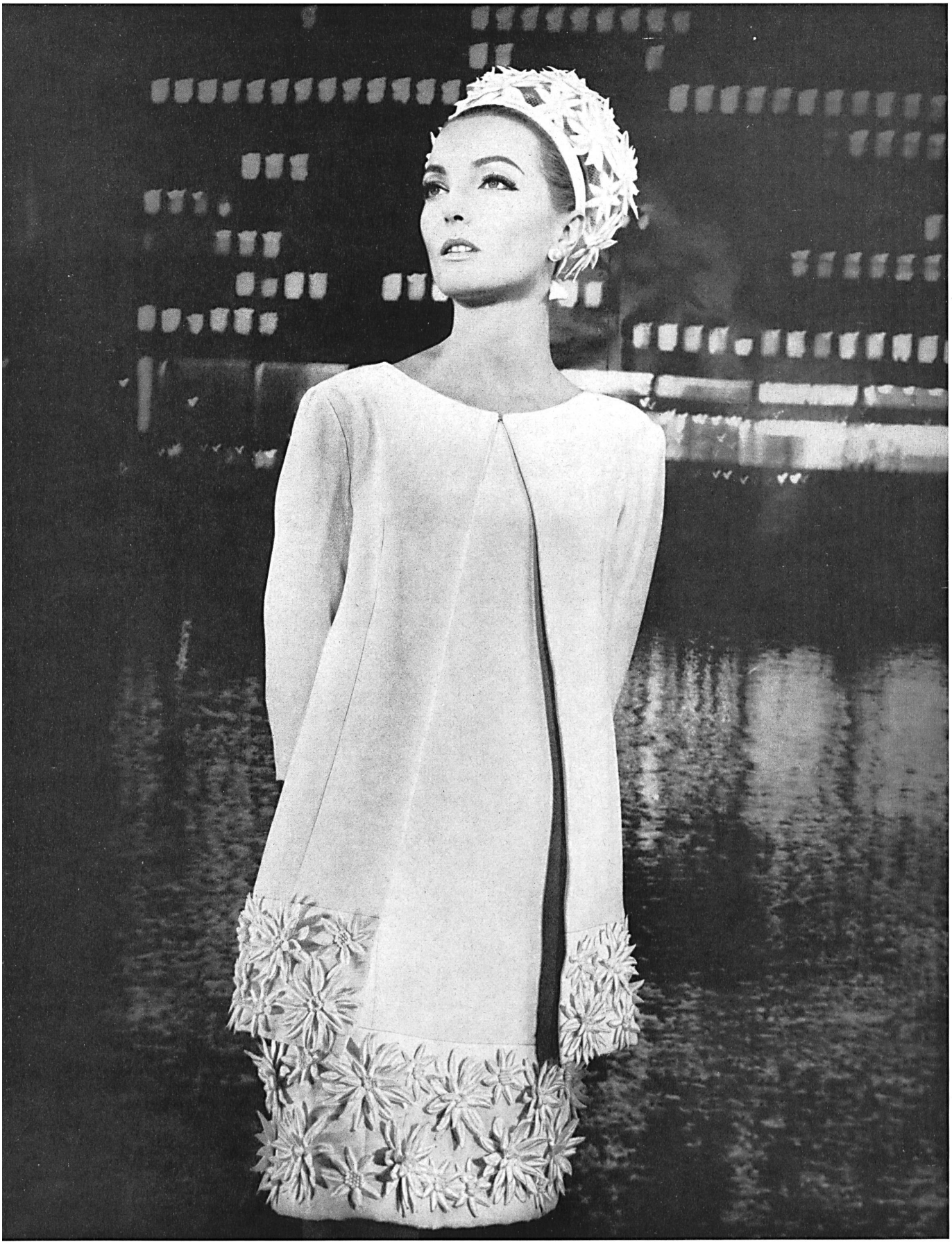

JACQUES HEIM
Fleurs en broderie de Walter Stark, Saint-Gall
Grossiste à Paris: Robert Burg & Cie
Photo Joseph Grove

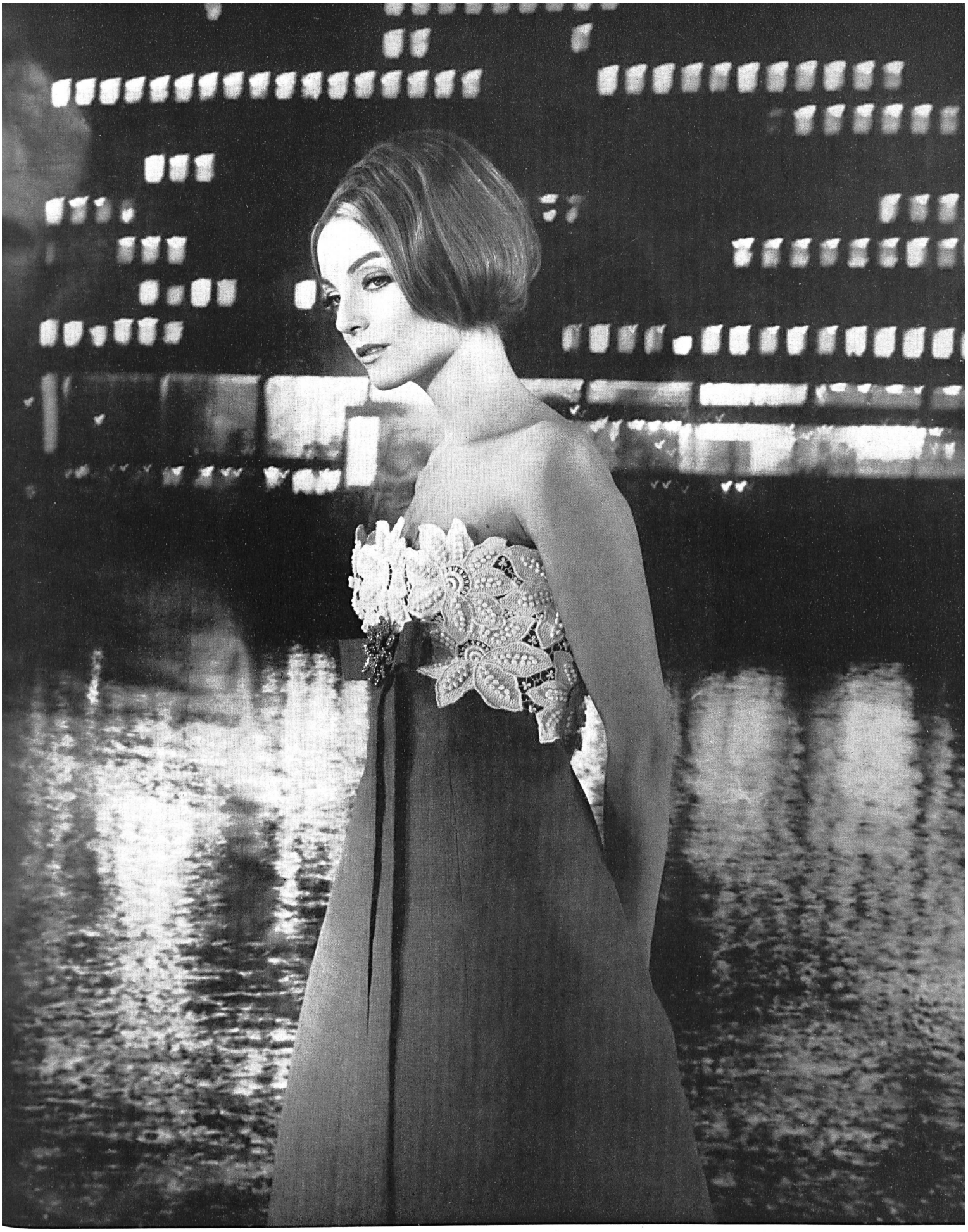

JEANNE LANVIN
Piqué avec applications de guipure « Nelo » de J.G. Nef & Co S.A., Hérisau
Grossiste à Paris: Robert Burg & Cie
Photo Joseph Grove

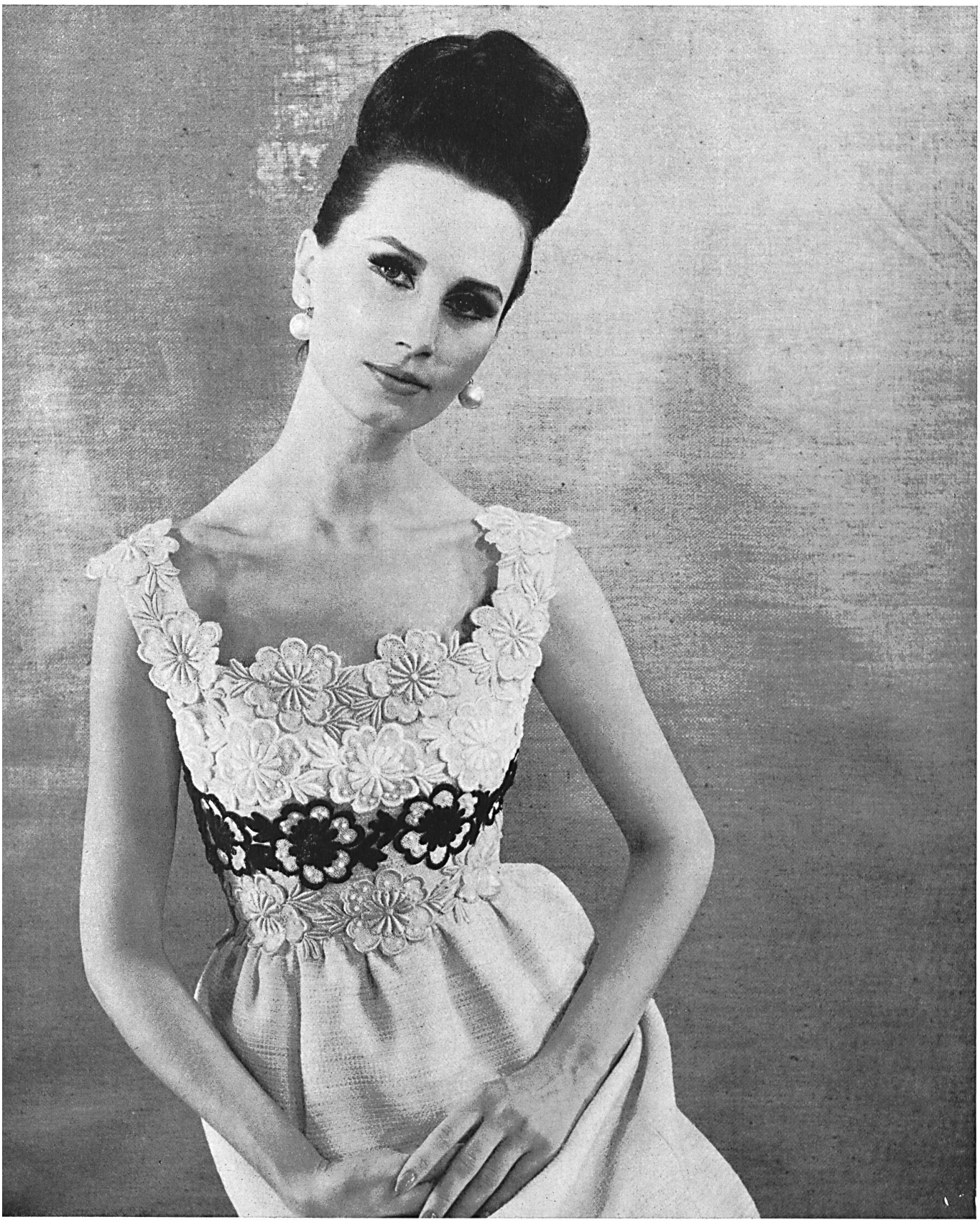

BERNARD SAGARDOY
Laize de guipure brodée en deux couleurs, découpée en galons de Rau S.A., Saint-Gall
Grossiste à Paris: Robert Burg & Cie
Photo Joseph Grove

JEANNE LANVIN
Guipure ficelle blanche avec applications de Union S.A., Saint-Gall
Grossiste à Paris: Robert Burg & Cie
Photo Joseph Grove

JEANNE LANVIN
Batiste de coton brodé « Nelo » de J.G. Nef & Co S.A., Hérisau
Grossiste à Paris: Robert Burg & Cie
Photo Joseph Grove

CARVEN
Laize de batiste de Rau S.A., Saint-Gall
Grossiste à Paris: Robert Burg & Cie
Photo Joseph Grove

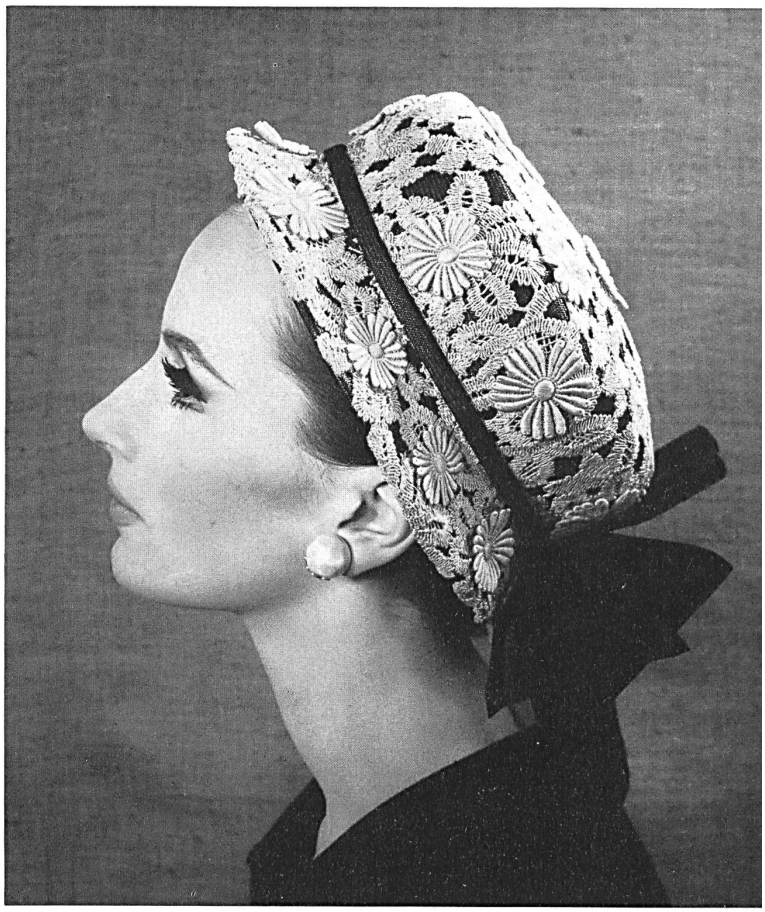

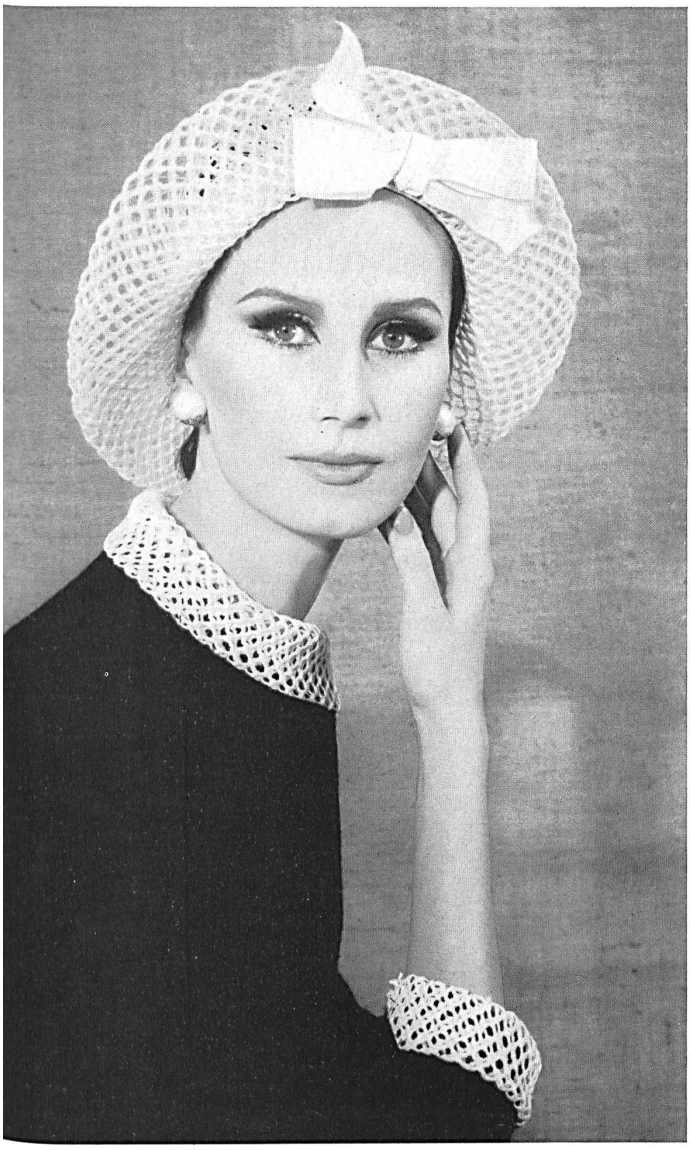

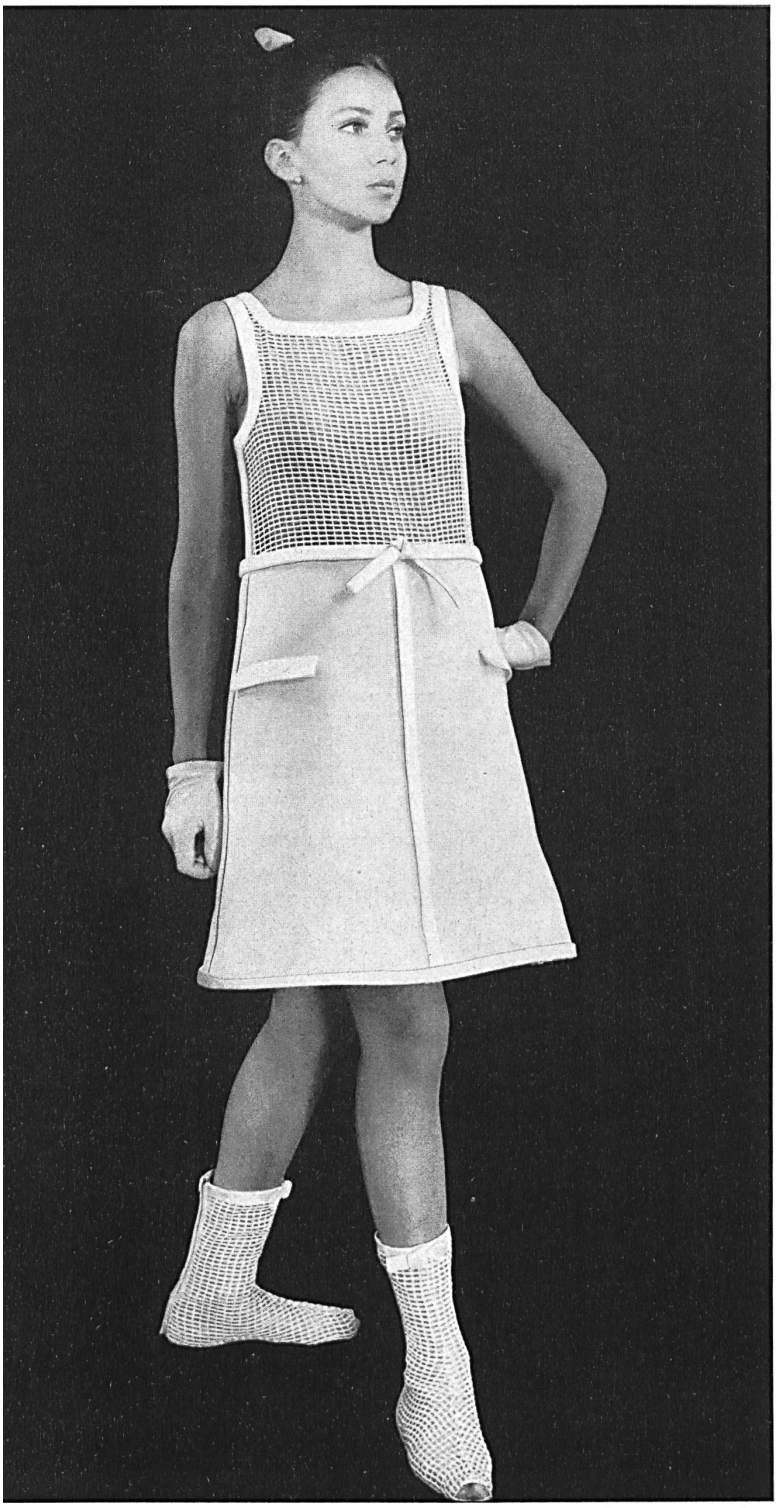

COURRÈGES
Tissu brodé de Walter Stark, Saint-Gall
Photo Joseph Grove

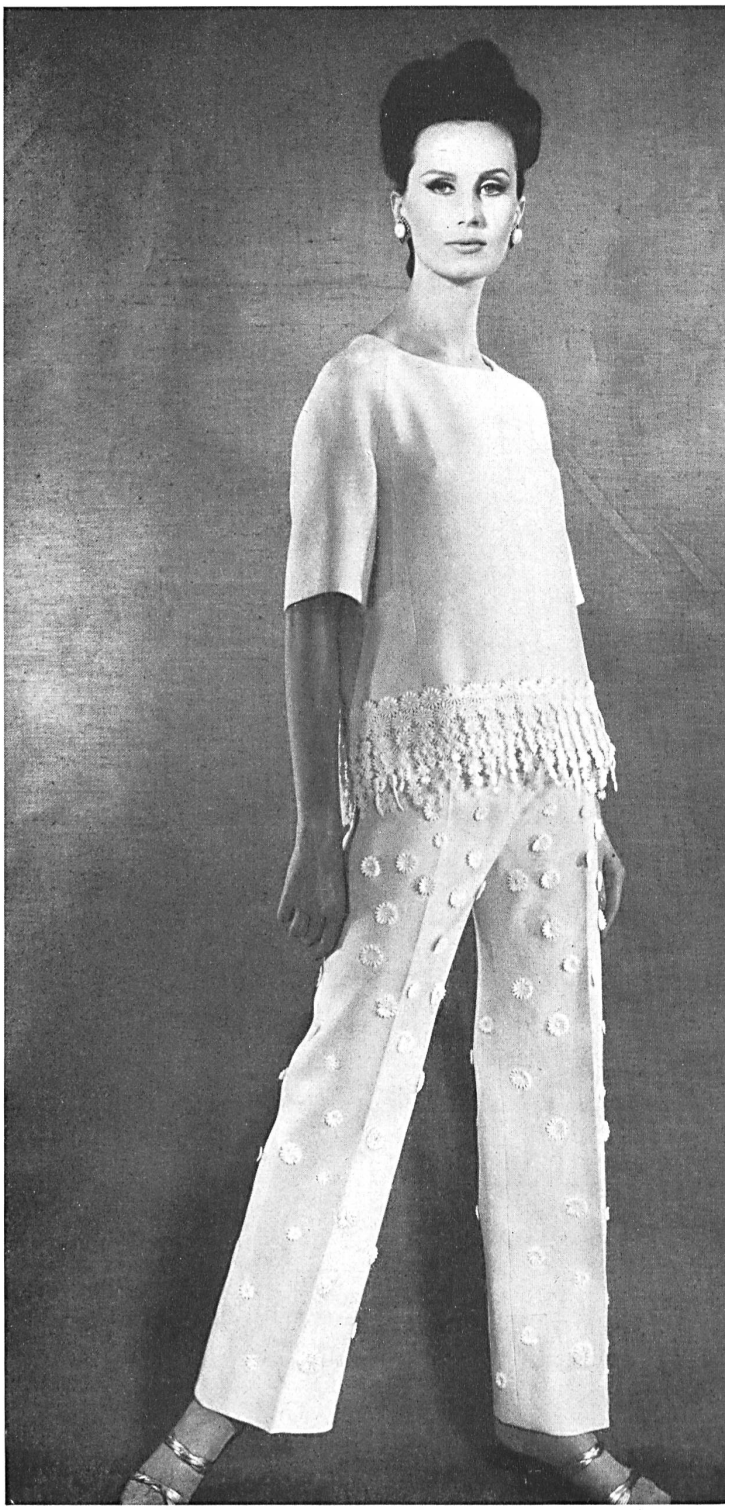

CHRISTIAN DIOR
Franges de guipure de A. Naef & Cie S.A.,
Flawil/Saint-Gall
Photo Joseph Grove