Zeitschrift: Textiles suisses [Édition française]
Herausgeber: Office Suisse d'Expansion Commerciale
Band: - (1963)
Heft: 1

Artikel: Dans la couture parisienne : broderies de Saint-Gall
Autor: [s.n.]
DOI: https://doi.org/10.5169/seals-791566

Nutzungsbedingungen
Die ETH-Bibliothek ist die Anbieterin der digitalisierten Zeitschriften auf E-Periodica. Sie besitzt keine Urheberrechte an den Zeitschriften und ist nicht verantwortlich für deren Inhalte. Die Rechte liegen in der Regel bei den Herausgebern beziehungsweise den externen Rechteinhabern. Das Veröffentlichen von Bildern in Print- und Online-Publikationen sowie auf Social Media-Kanälen oder Webseiten ist nur mit vorheriger Genehmigung der Rechteinhaber erlaubt. Mehr erfahren

Conditions d'utilisation
L'ETH Library est le fournisseur des revues numérisées. Elle ne détient aucun droit d'auteur sur les revues et n'est pas responsable de leur contenu. En règle générale, les droits sont détenus par les éditeurs ou les détenteurs de droits externes. La reproduction d'images dans des publications imprimées ou en ligne ainsi que sur des canaux de médias sociaux ou des sites web n'est autorisée qu'avec l'accord préalable des détenteurs des droits. En savoir plus

Terms of use
The ETH Library is the provider of the digitised journals. It does not own any copyrights to the journals and is not responsible for their content. The rights usually lie with the publishers or the external rights holders. Publishing images in print and online publications, as well as on social media channels or websites, is only permitted with the prior consent of the rights holders. Find out more

Download PDF: 02.10.2025

ETH-Bibliothek Zürich, E-Periodica, https://www.e-periodica.ch

Dans la couture parisienne: Broderies de Saint-Gall

MODÈLES EXCLUSIFS — REPRODUCTION INTERDITE

PIERRE CARDIN
Motif de guipure appliqué de
A. Naef & Cie S. A., Flawil/Saint-Gall
Grossiste à Paris : Robert Burg & Cie
Photo Joseph Grove

GUY LAROCHE
Guipure de laine de couleur de
Union S. A., Saint-Gall
Grossiste à Paris : Robert Burg
Photo Joseph Grove

BERNARD SAGARDOY
Crêpe de soie brodé avec applications de fleurs en broderie de
Jacob Rohner S. A.,
Rebstein/Saint-Gall
Grossiste à Paris :
Robert Burg & Cie
Photo Joseph Grove

BERNARD
SAGARDOY
Organdi de soie brodé
de Walter Stark,
Saint-Gall
Grossiste à Paris:
Robert Burg & Cie
Photo Joseph Grove

La Foire des industries suisses avec ses 27 groupes dans 21 halles

Importante participation de l'industrie textile et de l'habillement

Présentations spéciales «Création», «Madame et Monsieur» et «Centre du tricot»

Renseignements, prospectus et catalogue

auprès des Ambassades, Légations, Consulats,

Chambres de commerce et agences officielles suisses

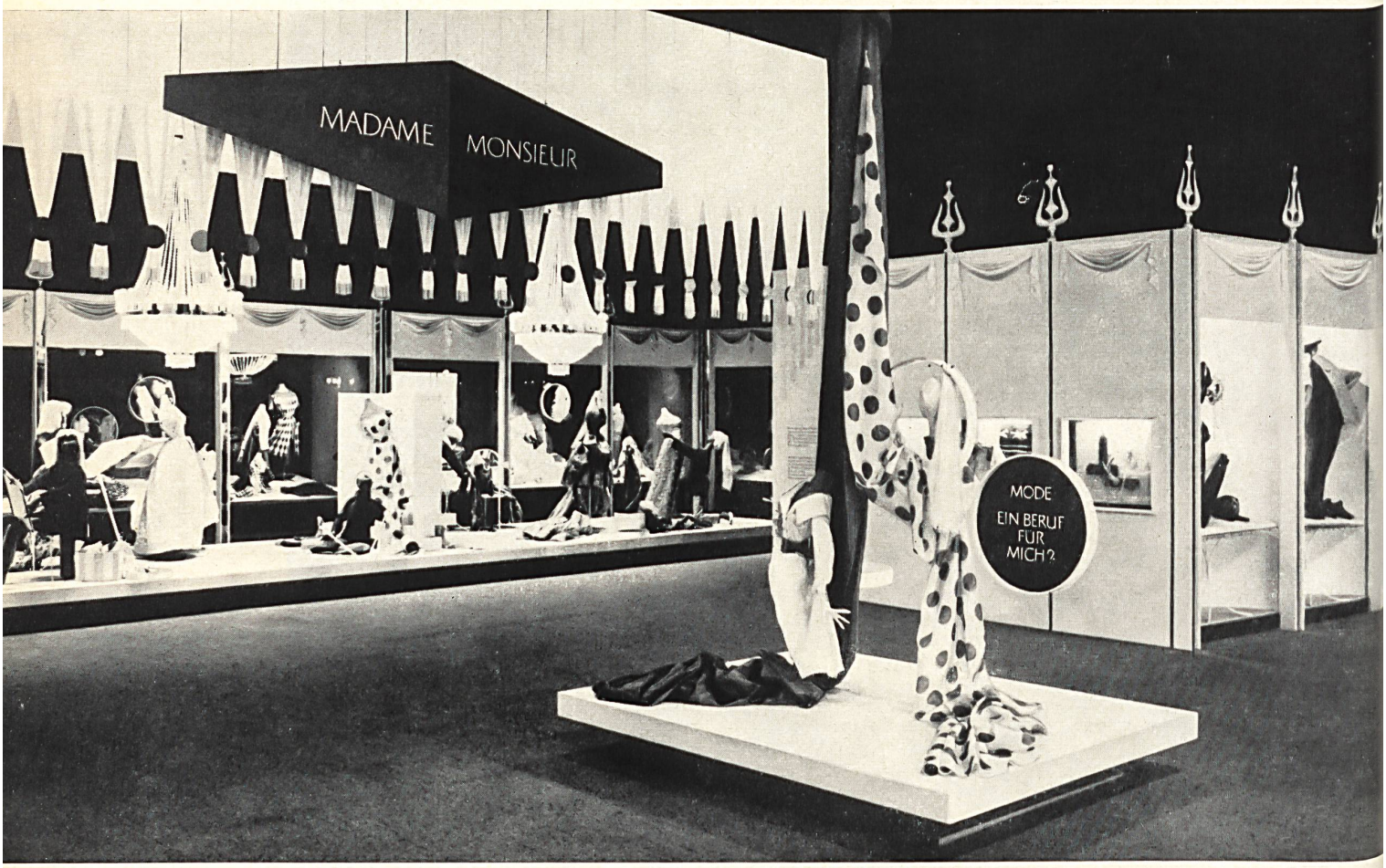

20 – 30 avril 1963

Foire Suisse d'Echantillons Bâle