Zeitschrift: Textiles suisses [Édition française]
Herausgeber: Office Suisse d'Expansion Commerciale
Band: - (1962)
Heft: 2

Artikel: Printemps-été 1962
Autor: [s.n.]
DOI: https://doi.org/10.5169/seals-791664

Nutzungsbedingungen
Die ETH-Bibliothek ist die Anbieterin der digitalisierten Zeitschriften auf E-Periodica. Sie besitzt keine Urheberrechte an den Zeitschriften und ist nicht verantwortlich für deren Inhalte. Die Rechte liegen in der Regel bei den Herausgebern beziehungsweise den externen Rechteinhabern. Das Veröffentlichen von Bildern in Print- und Online-Publikationen sowie auf Social Media-Kanälen oder Webseiten ist nur mit vorheriger Genehmigung der Rechteinhaber erlaubt. Mehr erfahren

Conditions d'utilisation
L'ETH Library est le fournisseur des revues numérisées. Elle ne détient aucun droit d'auteur sur les revues et n'est pas responsable de leur contenu. En règle générale, les droits sont détenus par les éditeurs ou les détenteurs de droits externes. La reproduction d'images dans des publications imprimées ou en ligne ainsi que sur des canaux de médias sociaux ou des sites web n'est autorisée qu'avec l'accord préalable des détenteurs des droits. En savoir plus

Terms of use
The ETH Library is the provider of the digitised journals. It does not own any copyrights to the journals and is not responsible for their content. The rights usually lie with the publishers or the external rights holders. Publishing images in print and online publications, as well as on social media channels or websites, is only permitted with the prior consent of the rights holders. Find out more

Download PDF: 02.10.2025

ETH-Bibliothek Zürich, E-Periodica, https://www.e-periodica.ch

PRINTEMPS — ÉTÉ 1962

Dans les collections: les nouveautés de Saint-Gall

MODÈLES EXCLUSIFS — REPRODUCTION INTERDITE

CHRISTIAN DIOR
Laize brodée sur tulle nylon
et motifs assortis de
Forster Willi & Co., Saint-Gall
Photo Tenca

PIERRE BALMAIN
Dentelle de guipure lourde de
Forster Willi & Co., Saint-Gall
Photo Pierre de Harambure

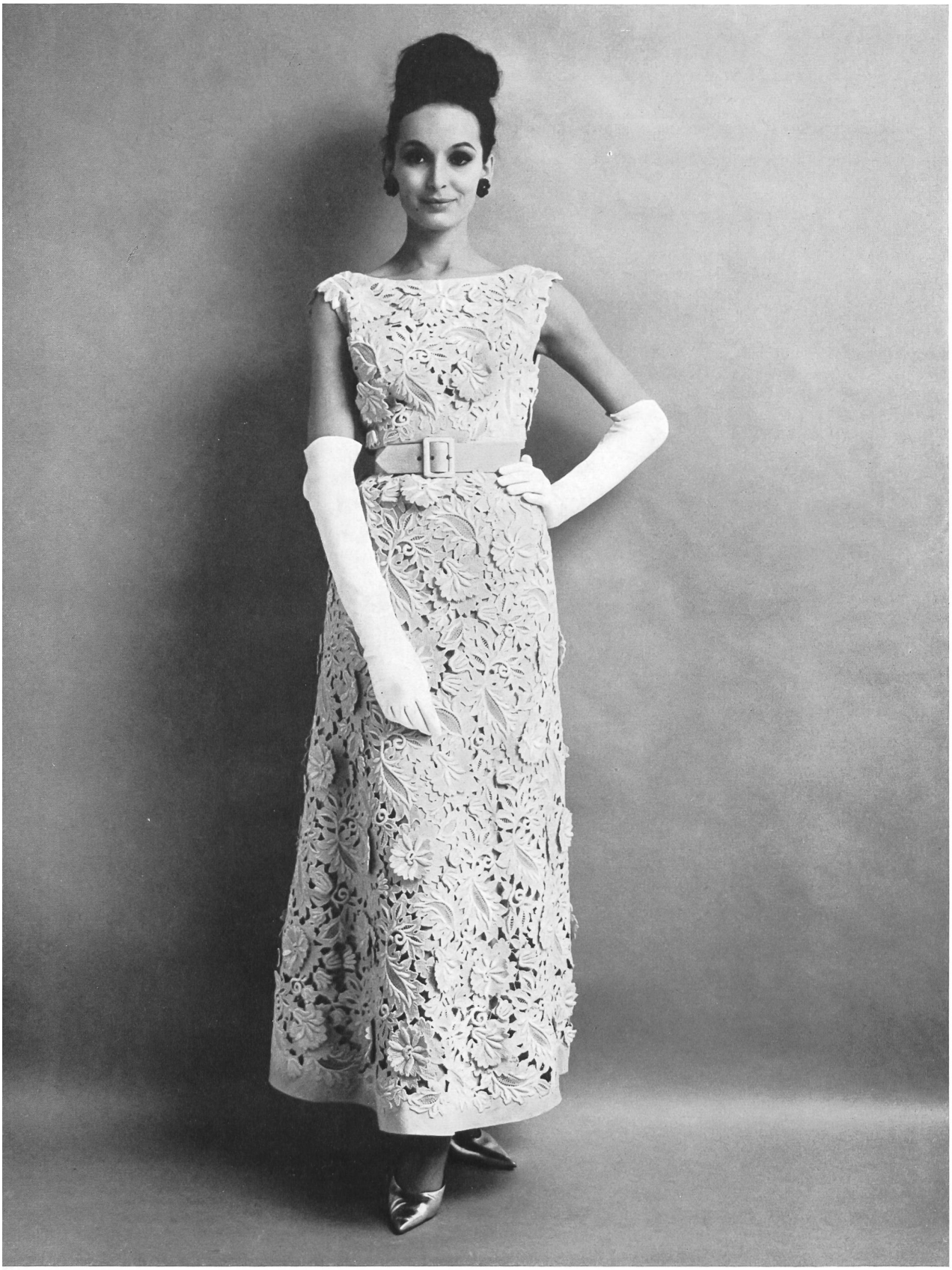

JEAN PATOU
Dentelle de guipure et tulle de
Forster Willi & Co., Saint-Gall
Grossiste à Paris: Robert Burg & Cie
Photo Joseph Grove

MAGGY ROUFF
Fleurs de piqué avec étamines
appliquées sur organdi de
Union S.A., Saint-Gall
Grossiste à Paris:
Robert Burg & Cie
Photo Joseph Grove

LANVIN CASTILLO
Galon de guipure de
Forster Willi & Co., Saint-Gall
Grossiste à Paris:
Les Tisseurs B. de M.
Photo Tenca

PIERRE BALMAIN
Volant d'organdi avec applications de Union S. A., Saint-Gall

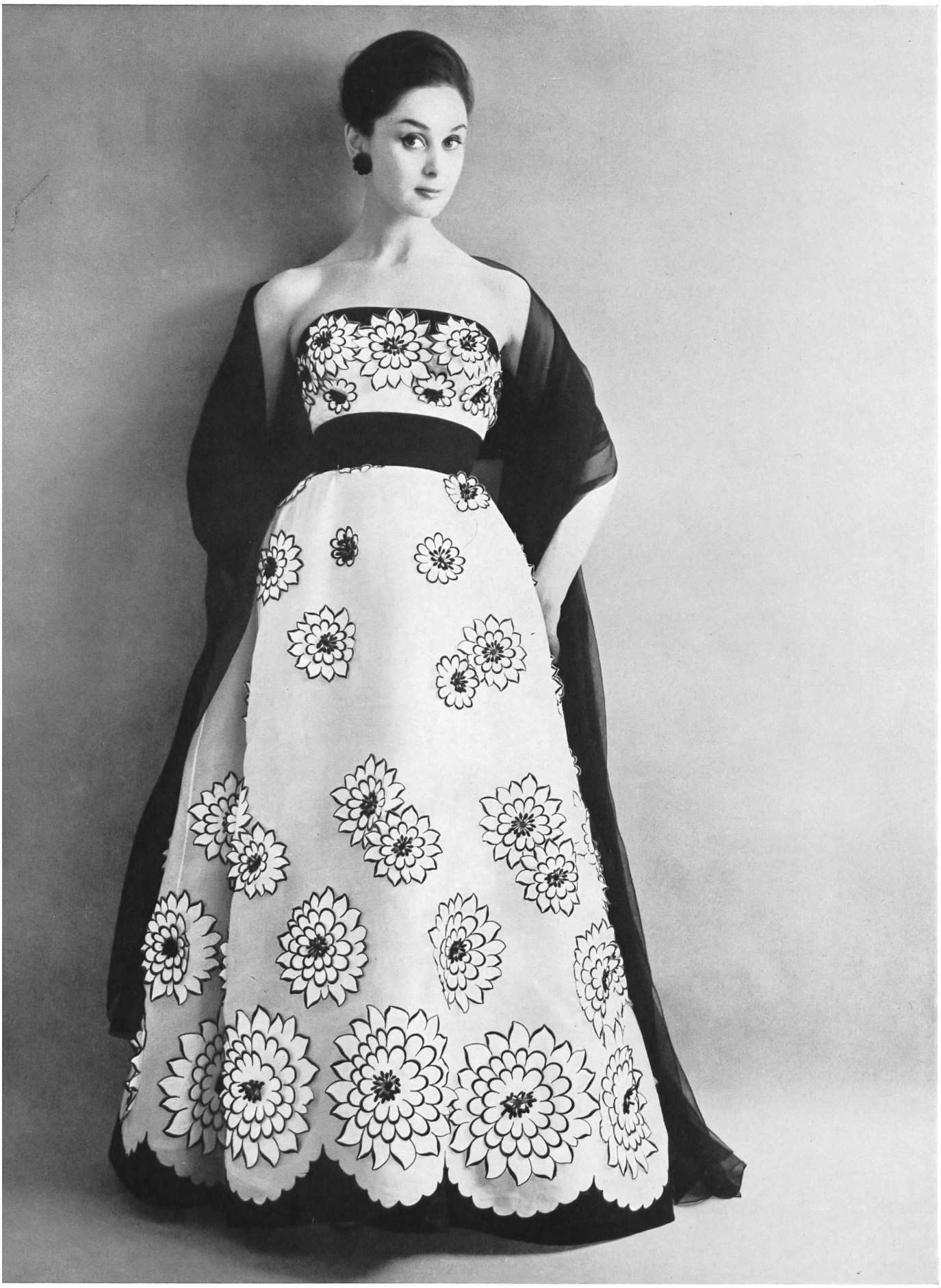

LANVIN CASTILLO
Garniture de broderie riche de
A. Naef & Co. S.A., Flawil / Saint-Gall
Grossiste à Paris: Les Tisseurs B. de M.
Photo Tenca

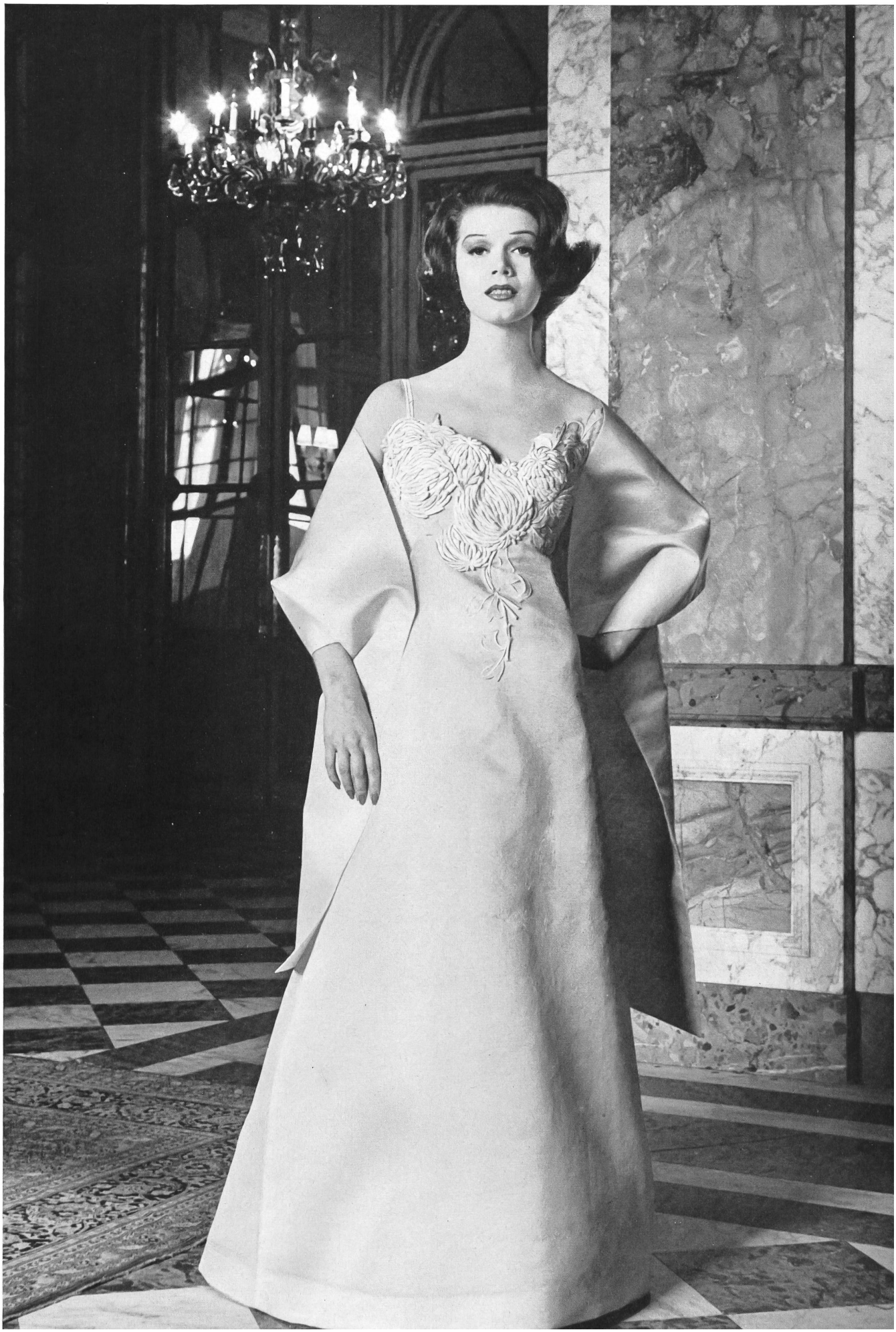

CHRISTIAN DIOR
Broderie découpée en organdi avec motifs appliqués de
A. Naef & Cie S.A., Flawil / Saint-Gall
Grossiste à Paris: Les Tisseurs B. de M.
Photo Tenca

CHRISTIAN DIOR
Organdi de soie Nelo «Mimosa» brodé laine de
J.G. Nef & Co. S.A., Herisau
Photo Joseph Grove

MAGGY ROUFF
Organdi brodé avec fleurs superposées
de A. Naef & Cie S.A.,
Flawil/Saint-Gall
Grossiste à Paris: Robert Burg & Cie
Photo Joseph Grove

PIERRE BALMAIN
Broderies organdi avec fleurs
superposées
Photo Joseph Grove

COURRÈGES
Guipure riche en organdi de
Walter Stark, Saint-Gall
Grossiste à Paris: Robert Burg & Cie
Photo Joseph Grove

BERNARD SAGARDOY
Guipure de laine de Jacob Rohner S.A., Rebstein
Grossiste à Paris: Robert Burg & Cie
Photo Joseph Grove

BERNARD SAGARDOY
Organdi de soie avec applications de broderie
en fils luminescents de Jacob Rohner S.A., Rebstein
Grossiste à Paris: Robert Burg & Cie
Photo Joseph Grove

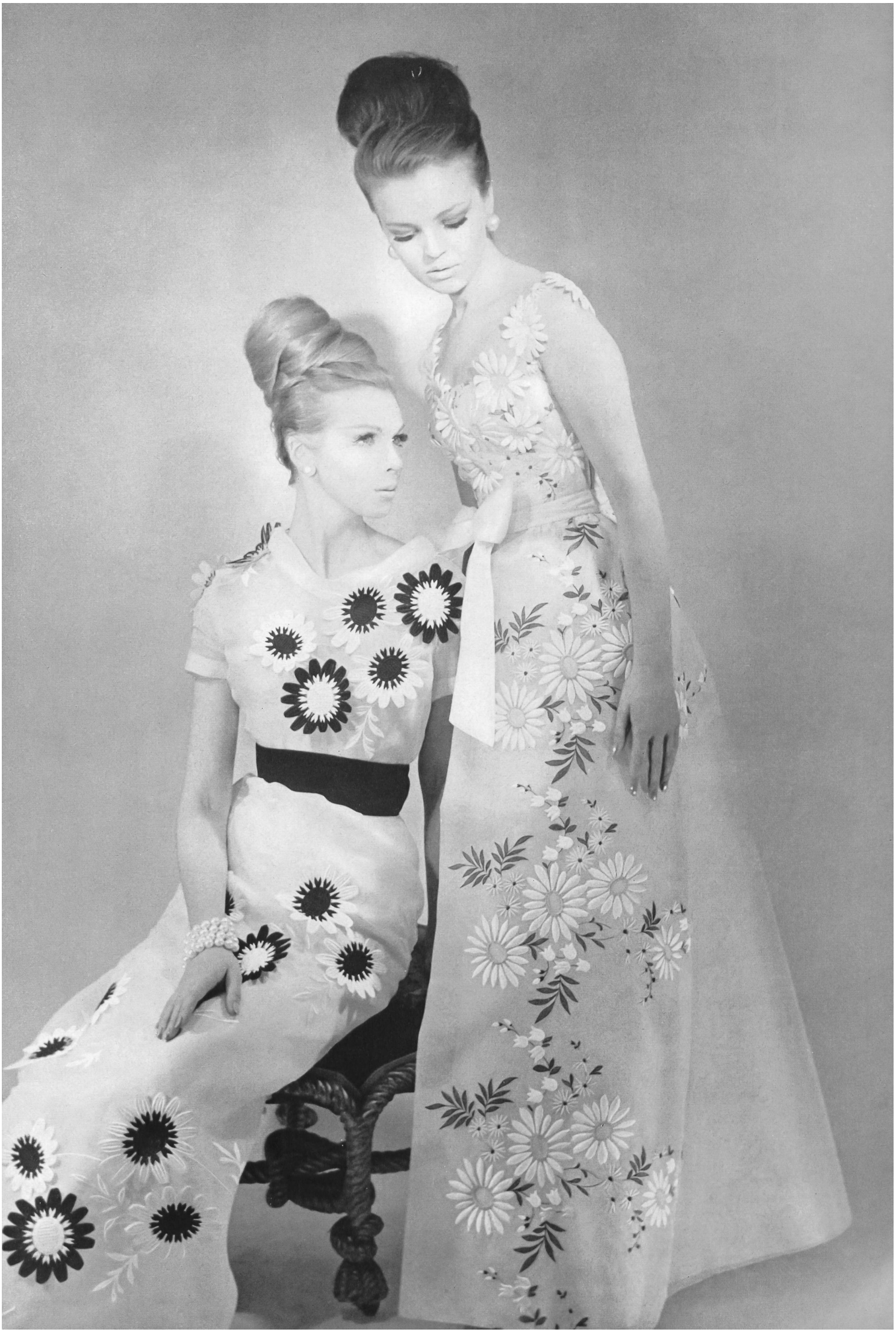

ANVIN CASTILLO
A gauche: organdi brodé
vec fleurs de guipure
A droite: organdi de soie brodé
Mimosa»
roderies Nelo de
.G. Nef & Co. S.A., Herisau
hoto Joseph Grove

COURRÈGES
Organdi de soie avec
broderie détachée de
A. Naef & Cie S.A.,
Flawil / Saint-Gall
Grossiste à Paris:
Robert Burg & Cie
Photo Joseph Grove

CHRISTIAN DIOR
Galon de fleurs ouatinées sur fond transparent, broderie de A. Naef & Co. S. A., Flawil / Saint-Gall
Photo Grove

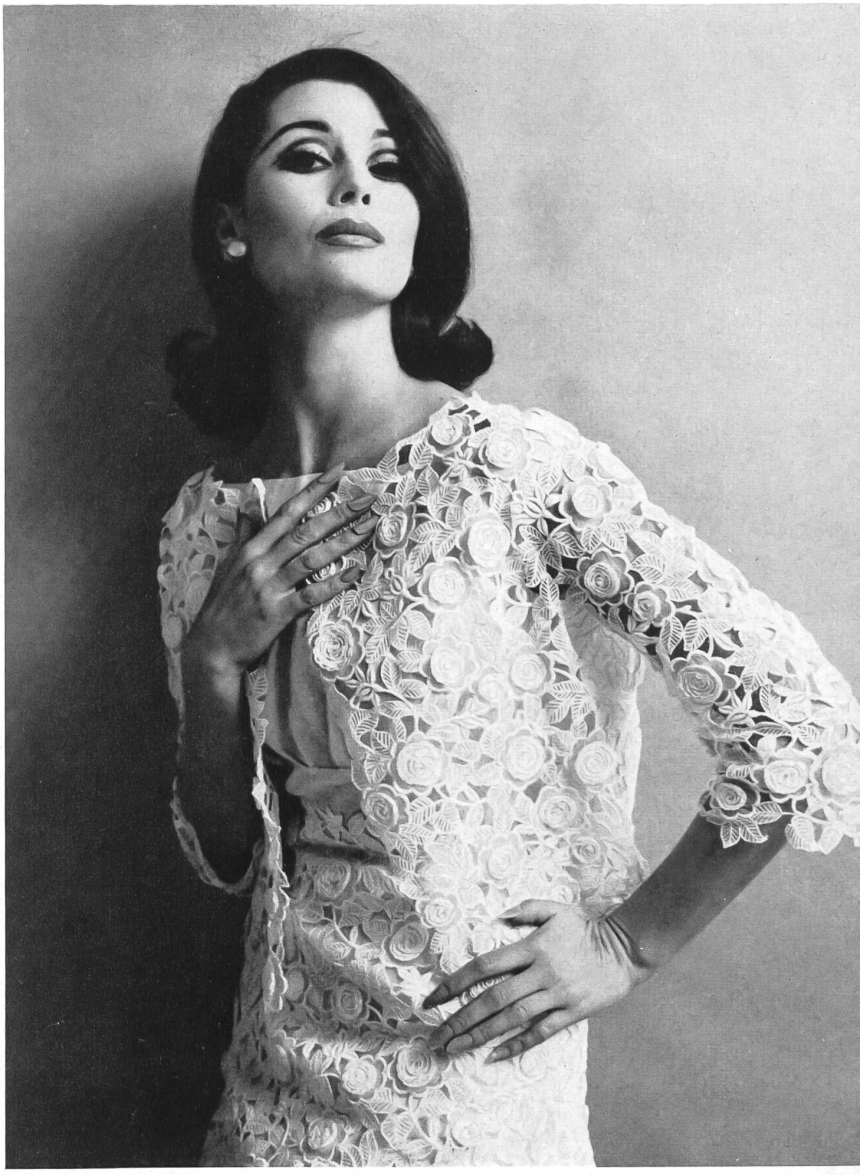

MICHEL TELLIN
Laize de broderie découpée sur organdi avec roses appliquées de Union S. A. Saint-Gall

◄ CHRISTIAN DIOR
(Boutique)
Laize d'organdi brodée avec applications de guipure de Union S. A., Saint-Gall

PIERRE BALMAIN
Bordure d'organdi de soie brodé de Forster Willi & Co., Saint-Gall
Photo Joseph Grove

JACQUES HEIM
Motifs de dentelle appliqués sur organdi et tulle de
Union S. A., Saint-Gall
Grossiste à Paris : Robert Burg & Cie
Photo Joseph Grove

CARVEN
Broderies de couleur sur organdi de soie de Union S. A., Saint-Gall
Grossiste à Paris : Robert Burg & Cie
Photo Joseph Grove

CARVEN ▸
Galon de guipure de Forster Willi & Co., Saint-Gall
Grossiste à Paris : Robert Burg & Cie
Photo Joseph Grove

◄ GUY LAROCHE
Organdi de soie avec applications de broderie en fils luminescents de Jacob Rohner S. A., Rebstein
Grossiste à Paris : Robert Burg & Cie
Photo Joseph Grove

CARVEN
Broderie superposée sur batiste pur coton de Walter Stark, Saint-Gall
Grossiste à Paris : Robert Burg & Cie
Photo Joseph Grove

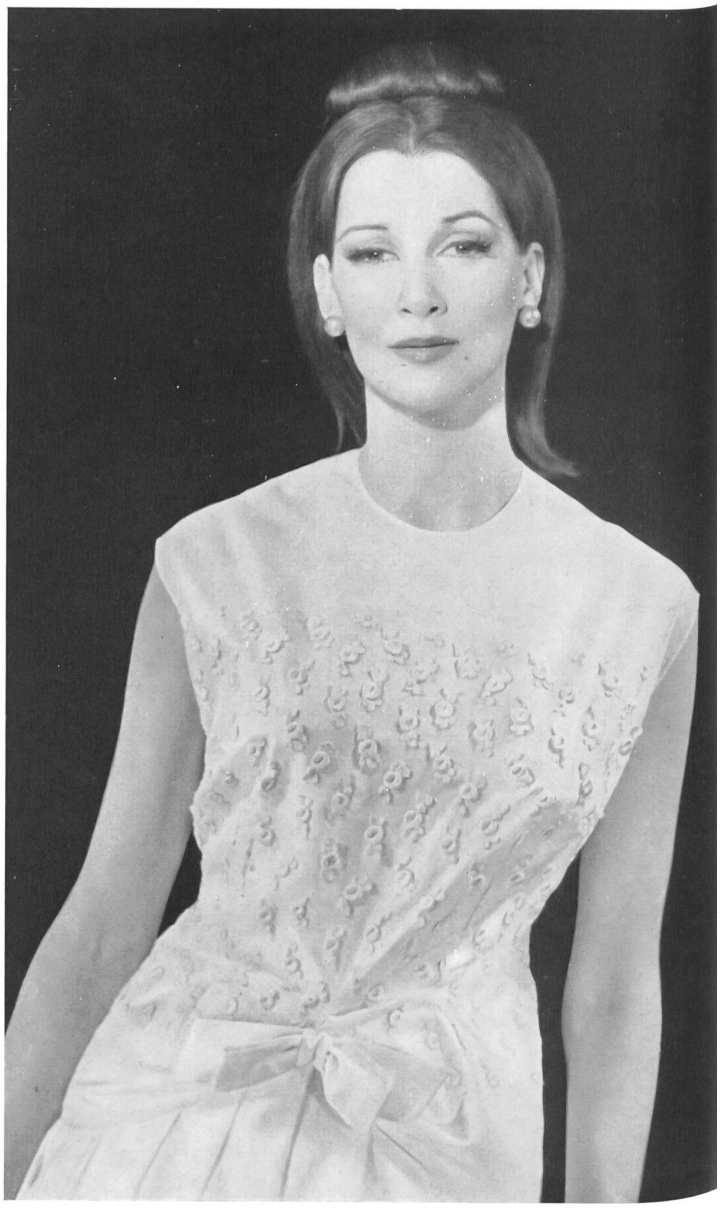

CARVEN
Organdi de soie Nelo
« Mimosa » brodé de
J. G. Nef & Co. S. A.,
Herisau
Photo Joseph Grove

CHRISTIAN DIOR
Dentelle de guipure de
Forster Willi & Co.,
Saint-Gall
Photo Tenca

CAPUCCI
Franges de guipure de
Forster Willi & Co.,
Saint-Gall
Grossiste à Paris :
Robert Burg & Cie
Photo Joseph Grove

LANVIN CASTILLO
Guipure riche de Neuburger & Co. S. A., Saint-Gall
Grossiste à Paris : Pierre Brivet S.à r.l.

CHRISTIAN DIOR
(Boutique)
Batiste brodée Minicare
de Reichenbach & Co., Saint-Gall

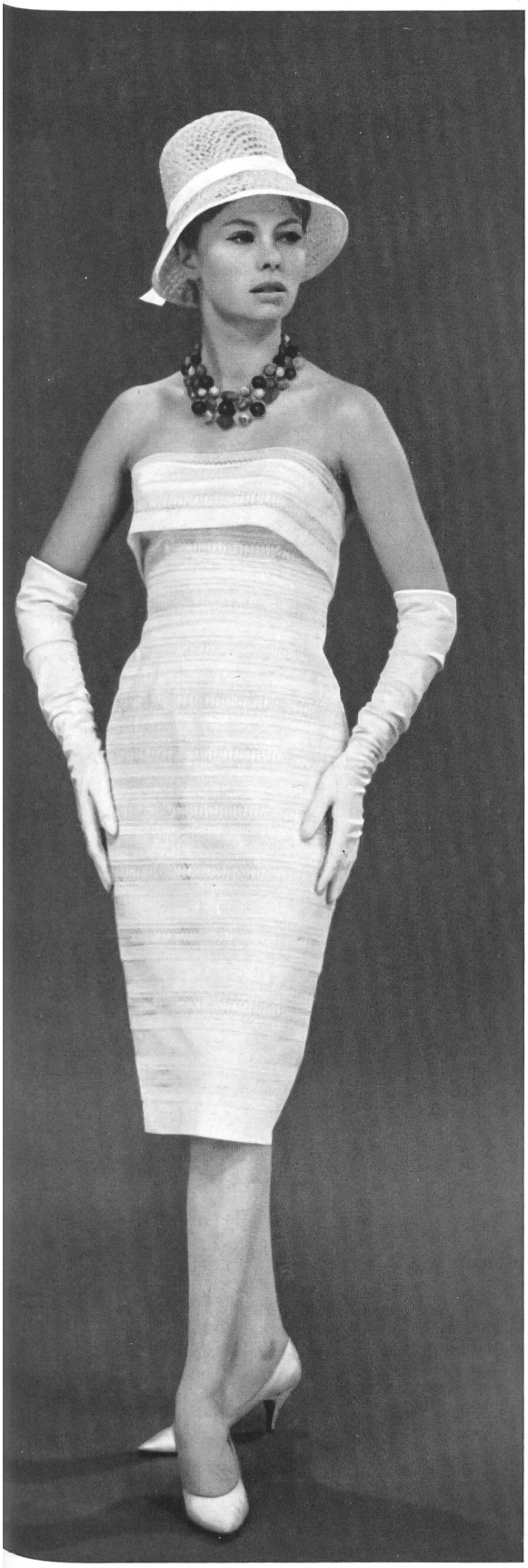

CARVEN
Batiste brodée Minicare de Reichenbach & Co.,
Saint-Gall
Placé par Montex, Paris

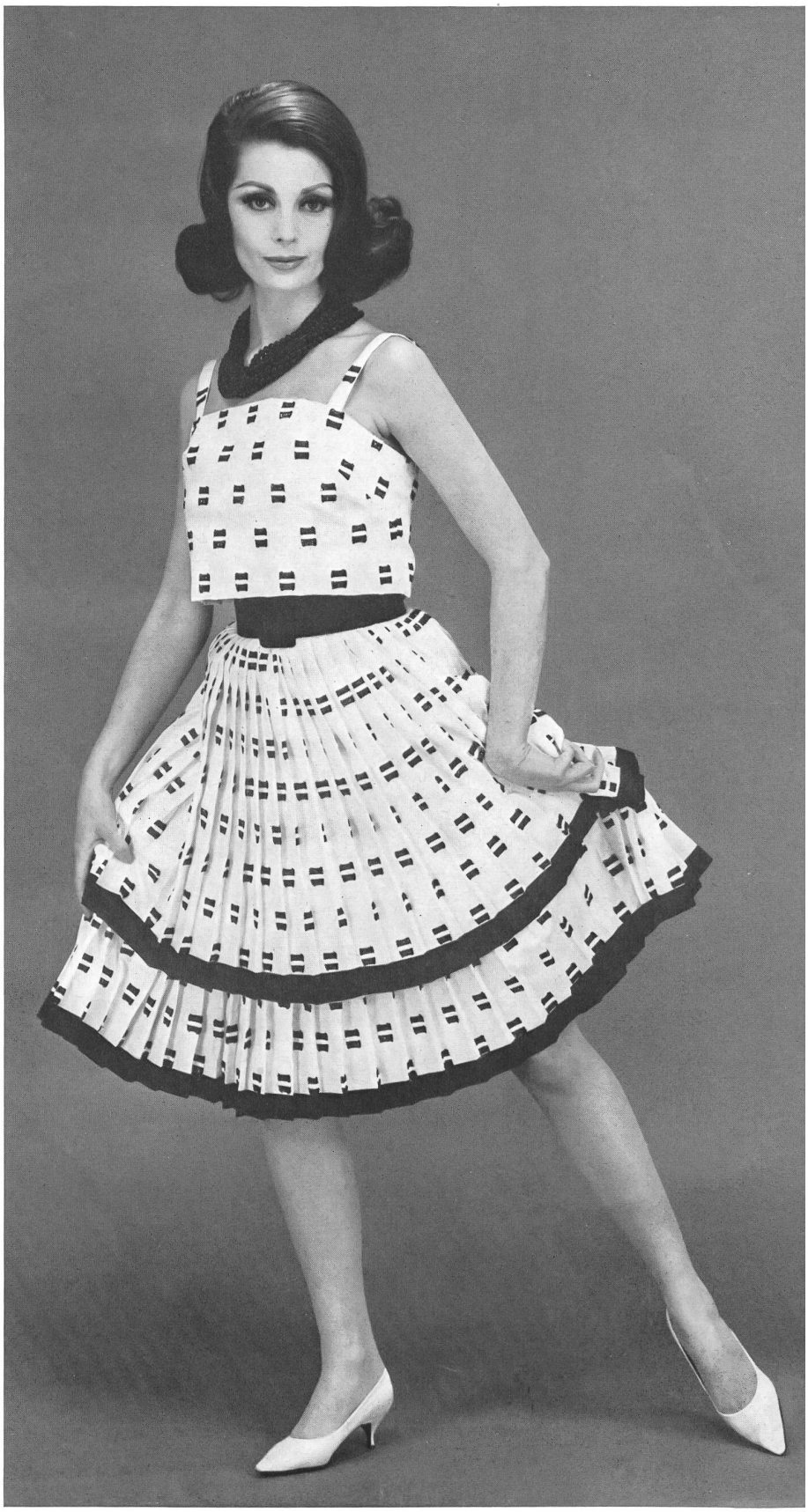

BERNARD SAGARDOY
Coton façonné Minicare de Reichenbach & Co.,
Saint-Gall
Placé par Montex, Paris

JACQUES GRIFFE
Permatulle imprimé de la Société suisse de l'industrie tullière S. A., Münchwilen
Distributeur : Pierre Brivet S.à r.l., Paris
Photo Pierre de Harambure