Zeitschrift: Textiles suisses [Édition française]
Herausgeber: Office Suisse d'Expansion Commerciale
Band: - (1961)
Heft: 3

Werbung

Nutzungsbedingungen
Die ETH-Bibliothek ist die Anbieterin der digitalisierten Zeitschriften auf E-Periodica. Sie besitzt keine Urheberrechte an den Zeitschriften und ist nicht verantwortlich für deren Inhalte. Die Rechte liegen in der Regel bei den Herausgebern beziehungsweise den externen Rechteinhabern. Das Veröffentlichen von Bildern in Print- und Online-Publikationen sowie auf Social Media-Kanälen oder Webseiten ist nur mit vorheriger Genehmigung der Rechteinhaber erlaubt. Mehr erfahren

Conditions d'utilisation
L'ETH Library est le fournisseur des revues numérisées. Elle ne détient aucun droit d'auteur sur les revues et n'est pas responsable de leur contenu. En règle générale, les droits sont détenus par les éditeurs ou les détenteurs de droits externes. La reproduction d'images dans des publications imprimées ou en ligne ainsi que sur des canaux de médias sociaux ou des sites web n'est autorisée qu'avec l'accord préalable des détenteurs des droits. En savoir plus

Terms of use
The ETH Library is the provider of the digitised journals. It does not own any copyrights to the journals and is not responsible for their content. The rights usually lie with the publishers or the external rights holders. Publishing images in print and online publications, as well as on social media channels or websites, is only permitted with the prior consent of the rights holders. Find out more

Download PDF: 03.12.2025

ETH-Bibliothek Zürich, E-Periodica, https://www.e-periodica.ch

MBC · K

Fils et Retors,
Coton, Fibranne,
Rayon, Retors
FANTAISIE en
toutes matières
Filés flammés
(Shantung, Honan, etc.)

MAX BILLETER & Co.
KÜSNACHT 36 - ZÜRICH

Mavir ZÜRICH

MAVIR-ZÜRICH Genferstrasse 23

R. & W. Graf
REBSTEIN
(Switzerland)

Manufacturers of
embroidered trimmings
(edgings,
insertions etc.)
embroidered allovers,
guipure embroideries,
nylon embroideries

embroidered Blouses

Eugster & Huber AG

ERHUCO

St.Gall
Cotton Piece Goods Embroideries

Führend
in der Herstellung von
Baumwollgeweben und Synthetics

Seit Jahrzehnten spezialisiert in Voile und Marquisette
für Gardinen etc

EMAND

EMIL ANDEREGG AG. WEINFELDEN
SCHWEIZ

The leading supplier for cotton and synthetic piecegoods

Long established specialists in the manufacture
of Voiles and Marquisettes for
curtains etc

'TERYLENE'
Polyester ICI Fibre

Mouchoirs et Broderies

Oertle & Co. Teufen
SUISSE

Abt. Stückfärberei:

Färbung und Ausrüstung von Geweben aus allen Fasern.
Spezialität: Honan, Gewebe ganz oder teilweise aus vollsynthetischen Fasern.
Kunstharzausrüstungen (Knitterfrei, MINICARE und Imprägnierungen (u. a. SCOTCHGARD)

Abt. Druckerei:

Filmdruck und Rouleauxdruck auf Geweben und Gewirken aller Art.
STARDRUCK.

Abt. Garn- und Bandfärberei:

Strang-, Kreuzspul- und Kuchenfärbungen.
Bandfärbung, Bandappretur.
Spezialität: synthetische Garne, Seidenerschwerung, Schlichterei.

BASLER STÜCKFÄRBEREI AG.
Badenstrasse 25 Basel Tel. 061-32 29 50
Fernschreiber 62201 Telegramm: COLPIC

Willy Jenny & Co.
St-Gall

Broderies en tous genres

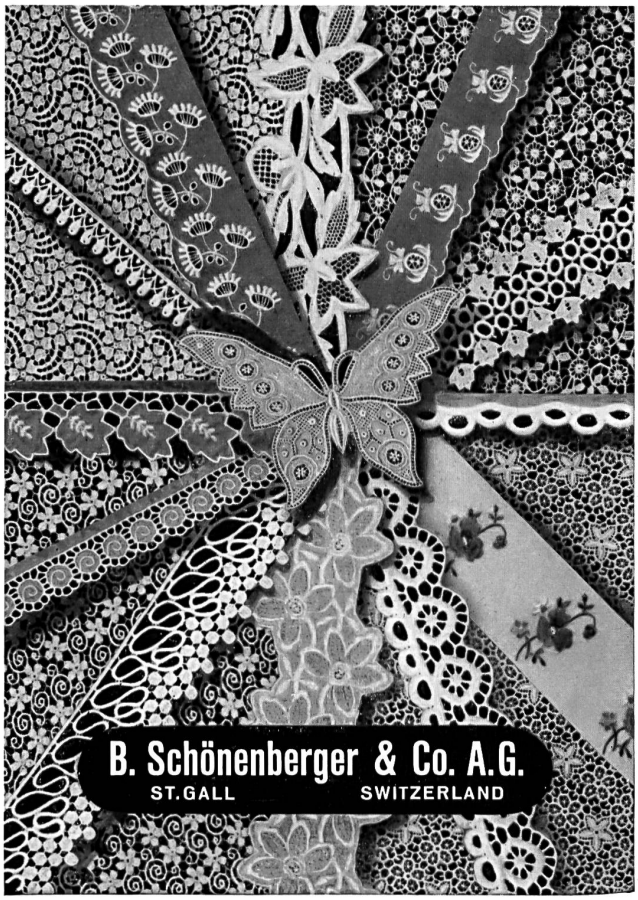

Please ask to see our spring collection
of fabrics for men and women

Verlangen Sie
unsere Frühjahrskollektion
in Damen- und Herren-Stoffen

KAMMGARNWEBEREI BLEICHE A.-G.
ZOFINGEN

Tel. 062 - 8 20 12 Telex: bleiche zof 53167

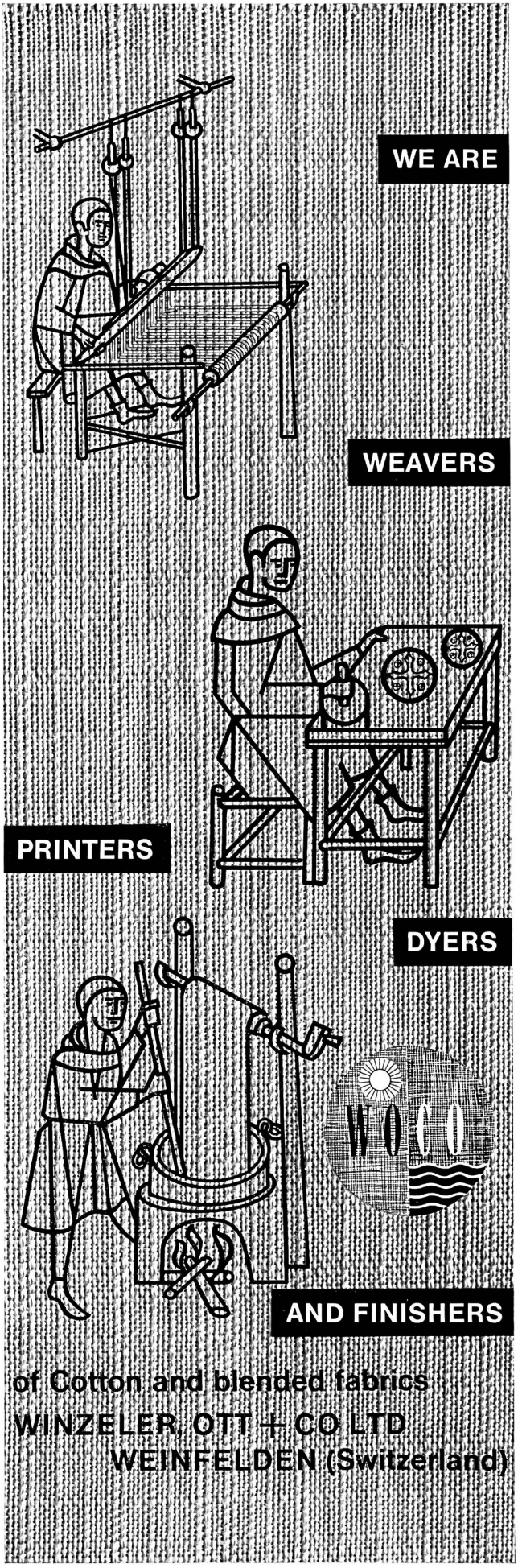

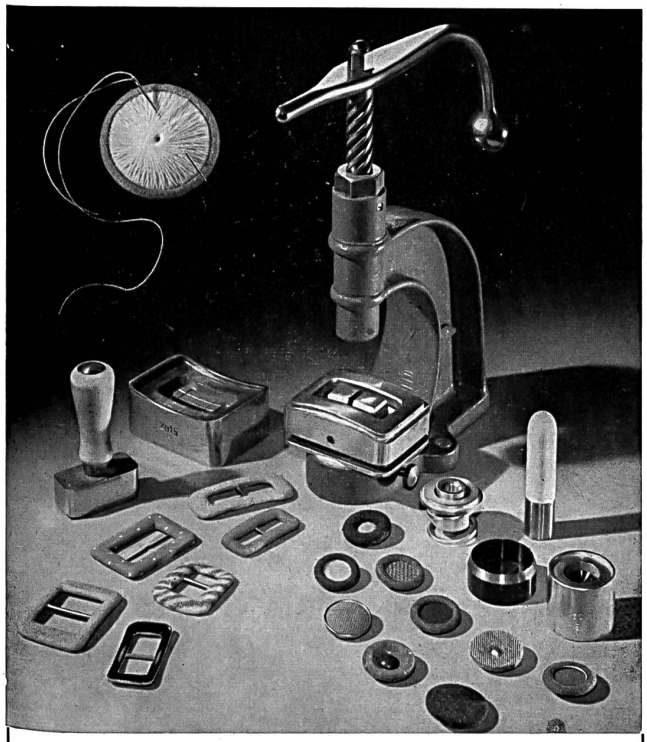

KASPAR HUMBEL UETIKON AM SEE

Moules à boucles et moules à boutons à queues de fil
Buckles moulds and button moulds with thread backs
Schnallenteile und Stoffknopfteile mit Zwirnbutzen

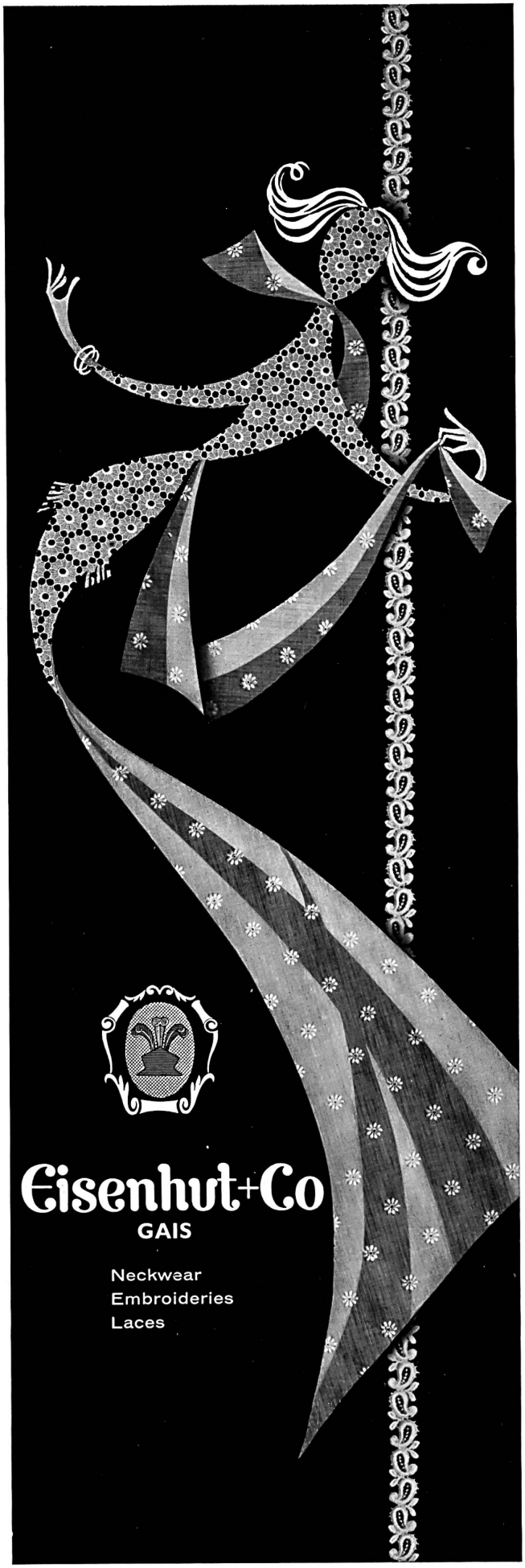

Textilveredlung

STEIG

VEREDLUNG UND HOCHVEREDLUNG VON STICKEREIEN, GLATTEN- UND FANTASIEGEWEBEN

Mercerisation
Bleicherei
Färberei
Appretur

Ätzerei
Filmdruck
Flockprint

Crease-Resisting
Everglaze
Opal
Transparent
Minicare

NEUESTE HOCHVEREDLUNGSVERFAHREN

A.-G. AUSRÜSTWERKE STEIG

HERISAU/SCHWEIZ
Telefon (071) 5 16 41/42/43

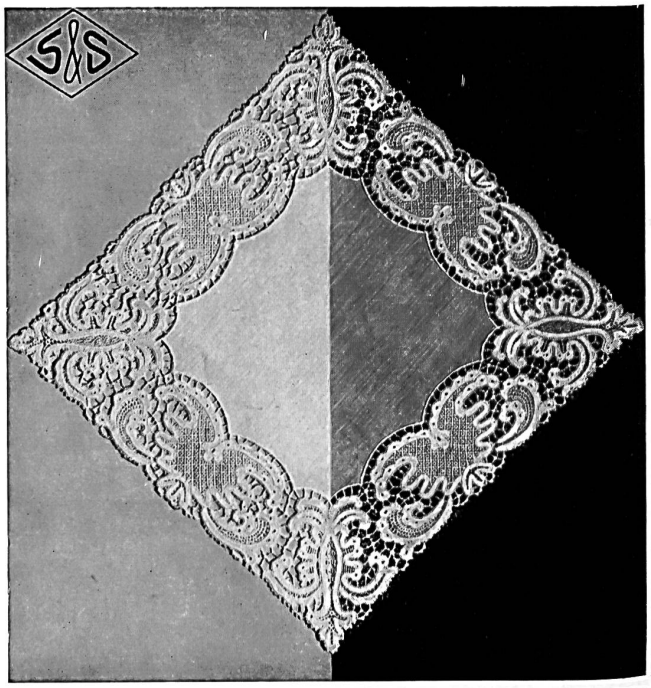

Embroidered and Lace Handkerchiefs

Embroidered Piece Goods and Laces

PAUL SAILER & CO.
Successors to
Sailer & Schoensleben
ST. GALL

Leumann, Boesch & Co. Ltd.
Kronbuehl - St. Gall
(Switzerland)

Manufacturers of

Embroideries and Laces
Plain Cotton Piece Goods
Children's Frocks and Blouses
Ladies' and Children's Underwear

Elbeco TRADE MARK — Plain Cotton Piece Goods

HEIDI Marque déposée — Children's Frocks and Blouses

TROIS-ETOILES LINGERIE POUR DAMES MARQUE DEPOSEE — Ladies' and Children's Underwear

Wir drucken auch Ihre Entwürfe

Moderne Dekorationsstoffe
Alles Handdrucke
aus eigener
Stoffdruckerei
Schweizer Qualität
Lassen Sie sich
meine Kollektionen
zeigen

R. E. ZINGGELER
DEKORATIONSSTOFFE
Webereistrasse
Adliswil/ZH
Telegramme: REZDECOR

Vertretungen in vielen Ländern

Fabrication de tissus pour la mode
spécialité: laizes / *fournitures pour chapeaux / rubans / écharpes*

Sager & Cie
Dürrenäsch (Suisse)

WALLENSTADT * WEAVING MILL *

WALLENSTADT-SWITZERLAND

Cotton, Staple Fibre, Synthetics

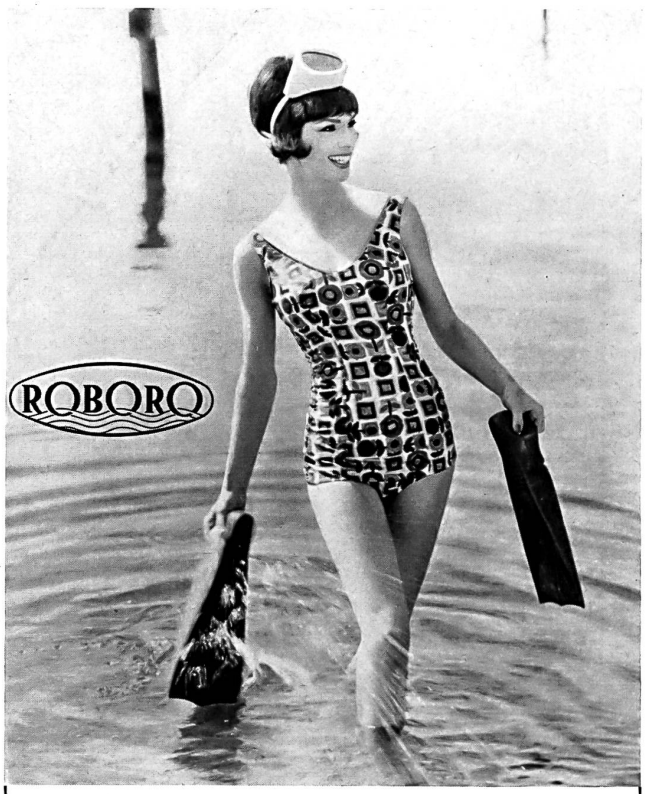

Bathing Suits — Jumpers and Cardigans — Babies' Wear
Pullovers et Gilets — Articles pour bébés — Costumes de bain

J. F. Rohrer-Bolliger Ltd. *Knitting Works* *Fabrique de Bonneterie* **Romanshorn**

Arthur Vetter & Co.,

Zollikon (ZH)

Carrés et écharpes
imprimés à la main

A. Günther & Co. Ltd. St. Gall

Specialists in Fine Swiss Embroidered Handkerchiefs

since 1918

Retorderie Zwirnerei Doublers

BOPPART & CO AG
Goldach Suisse

Heer
HEER & CO. AG. THALWIL
Herco
'TERYLENE'
ICI
Polyester Fibre
Terylene/Kammgarn uni, ecossais, pied de poule, prince de galles, in Borduren als Kleiderstoffe, für permanentplissierte Jupes, Damen- und Herrenhosen, Shorts. Terylene rein, weiss, uni gefärbt und bedruckt für Blusen, Kleider, Herrenhemden.
Alle Sparten technischer Gewebe sowie Terylene/Baumwolle und Terylene/Rayonne. Terylene rein oder in der ganzen Vielfalt seiner Verbindungen:
immer bei Heer & Co. AG., Thalwil.

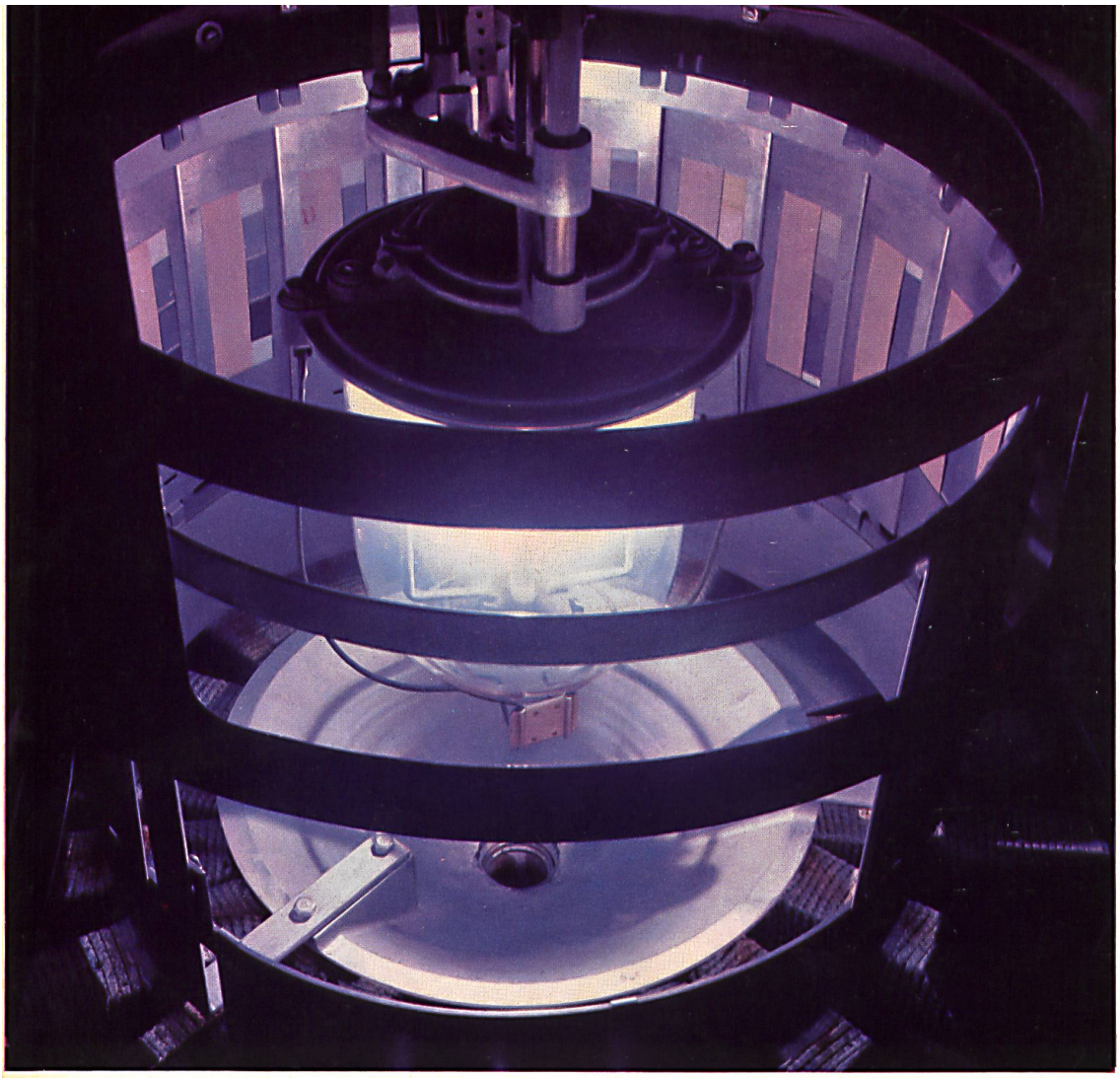

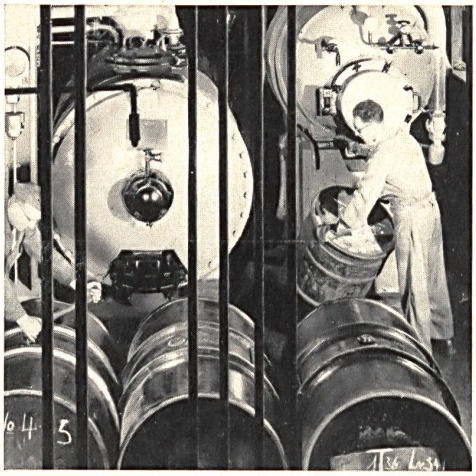

Colorants ® Cibalane

Produits originaux CIBA

Teintures solides sur laine, soie naturelle et polyamides

Dans la teinture de la laine en nuances solides, les colorants Cibalane jouent un rôle de premier plan. Grâce à leur niveau élevé de solidités, leur application simple, ménageant les textiles et leurs bonnes propriétés coloristiques, ces colorants à complexe métallifère 2:1 ont immédiatement été adoptés par de nombreux teinturiers. En outre, ils s'appliquent tout aussi aisément sur soie naturelle. En teinture des polyamides, les colorants Cibalane sont également appréciés lorsqu'il s'agit d'obtenir des solidités élevées. Les colorants Cibalane s'appliquent sur la bourre, le peigné, le filé et la pièce ainsi qu'en impression vigoureux. Ils conviennent en outre à l'impression directe sur laine, soie naturelle, polyamides et polyacrylonitrile.