Zeitschrift: Textiles suisses [Édition française]
Herausgeber: Office Suisse d'Expansion Commerciale
Band: - (1958)
Heft: 2

Artikel: Les collections de printemps et d'été 1958
Autor: [s.n.]
DOI: https://doi.org/10.5169/seals-791518

Nutzungsbedingungen
Die ETH-Bibliothek ist die Anbieterin der digitalisierten Zeitschriften auf E-Periodica. Sie besitzt keine Urheberrechte an den Zeitschriften und ist nicht verantwortlich für deren Inhalte. Die Rechte liegen in der Regel bei den Herausgebern beziehungsweise den externen Rechteinhabern. Das Veröffentlichen von Bildern in Print- und Online-Publikationen sowie auf Social Media-Kanälen oder Webseiten ist nur mit vorheriger Genehmigung der Rechteinhaber erlaubt. Mehr erfahren

Conditions d'utilisation
L'ETH Library est le fournisseur des revues numérisées. Elle ne détient aucun droit d'auteur sur les revues et n'est pas responsable de leur contenu. En règle générale, les droits sont détenus par les éditeurs ou les détenteurs de droits externes. La reproduction d'images dans des publications imprimées ou en ligne ainsi que sur des canaux de médias sociaux ou des sites web n'est autorisée qu'avec l'accord préalable des détenteurs des droits. En savoir plus

Terms of use
The ETH Library is the provider of the digitised journals. It does not own any copyrights to the journals and is not responsible for their content. The rights usually lie with the publishers or the external rights holders. Publishing images in print and online publications, as well as on social media channels or websites, is only permitted with the prior consent of the rights holders. Find out more

Download PDF: 01.10.2025

ETH-Bibliothek Zürich, E-Periodica, https://www.e-periodica.ch

Les collections de printemps et d'été 1958

Dans la couture et la mode parisiennes: les broderies et cotons fins de Saint-Gall

PIERRE BALMAIN
Galons en broderie chimique incrustés et appliqués de Union S. A., Saint-Gall
Photo Seeberger

JEAN PATOU
Rubans d'organdi blanc brodés de Union S. A., Saint-Gall
Grossiste à Paris : Pierre Brivet S. à r. l.
Photo Seeberger

Tous les documents de Paris reproduits dans ce numéro représentent des modèles réservés dont la reproduction est interdite

BALENCIAGA
Photo Tenca

CHRISTIAN DIOR
Volants d'organdi brodé de Forster Willi & Co., Saint-Gall
Grossiste à Paris: Robert Burg & Cie
Photo Joseph Grove

PIERRE CARDIN
Organdi brodé blanc
de Jacob Rohner S. A., Rebstein
Photo Joseph Grove

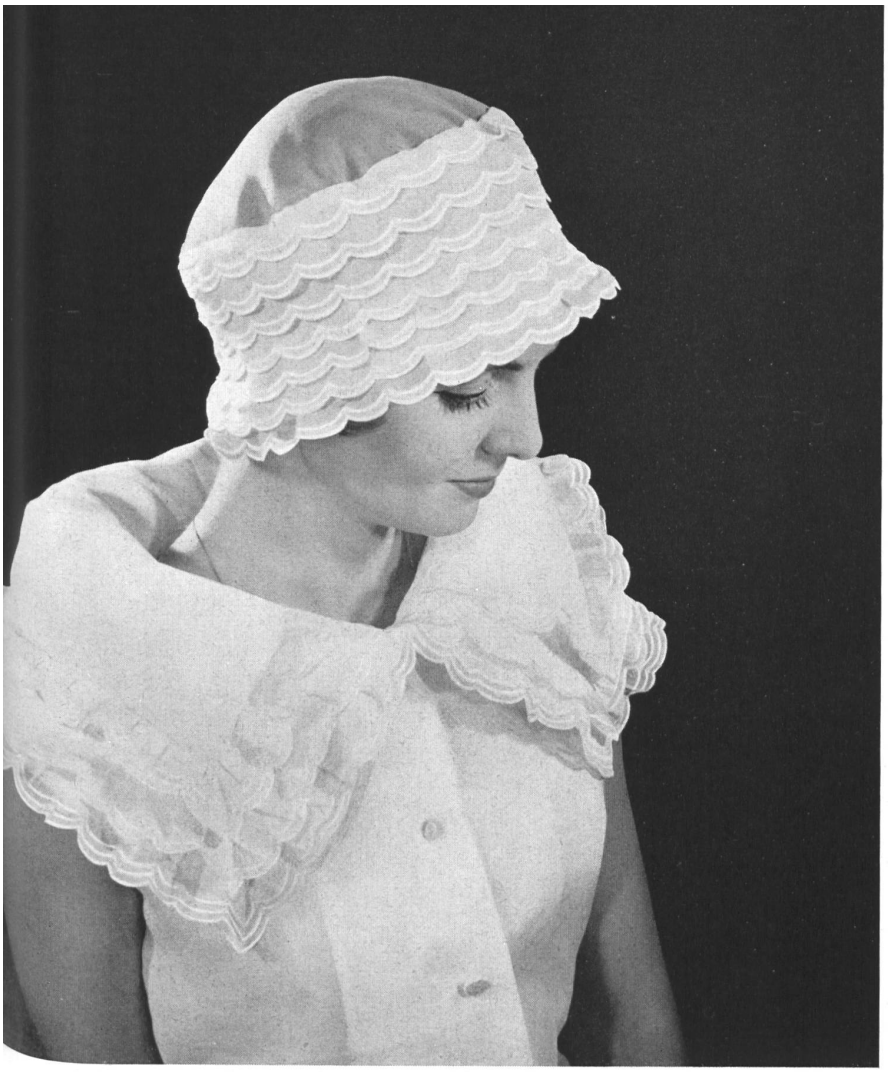

PIERRE CARDIN
Garnitures de festons brodés
de A. Naef & Cie, Flawil
Grossiste à Paris : Robert Burg & Cie
Photo Joseph Grove

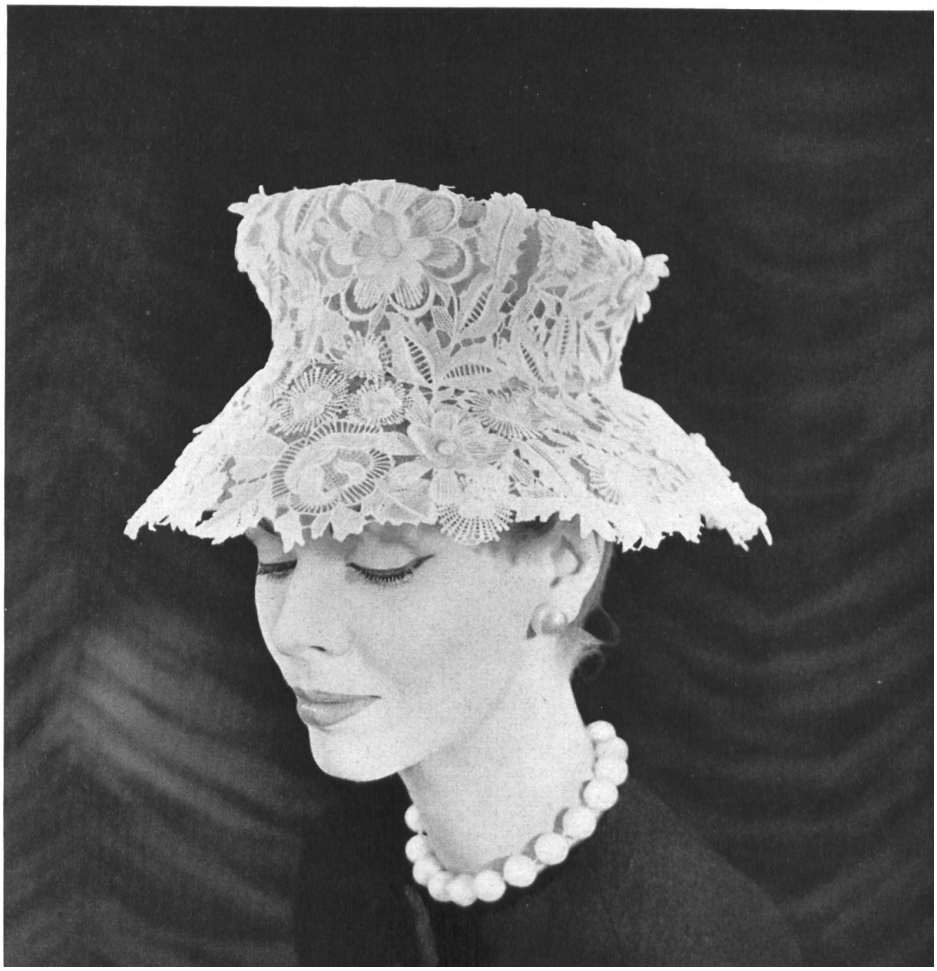

PIERRE CARDIN
Guipure
de Forster Willi & Co., Saint-Gall
Grossiste à Paris : Robert Burg & Cie
Photo Joseph Grove

NINA RICCI
Broderies couleurs sur organdi fin
de Union S. A., Saint-Gall
Grossiste à Paris: Pierre Brivet S. à r. l.
Photo Seeberger

MICHEL TELLIN
Garniture de broderie sur batiste
de A. Naef & Co., Flawil
Grossiste à Paris : Robert Burg & Cie
Photo Joseph Grove

CHRISTIAN DIOR
(Boutique)
Organdi brodé
de Forster Willi & Co., Saint-Gall
Grossiste à Paris : Robert Burg & Cie
Photo Joseph Grove

Tous les documents de Paris reproduits dans ce numéro représentent des modèles réservés dont la reproduction est interdite

GUY LAROCHE
Organdi de soie brodé
de Forster Willi & Co., Saint-Gall
Grossiste à Paris : Robert Burg & Cie
Photo Joseph Grove

ACHILLE
Broderie couleurs sur organdi de soie
de Walter Schrank & Co., Saint-Gall
Grossiste à Paris : Robert Burg & Cie
Photo Joseph Grove

PIERRE CARDIN
(Boutique)
Broderie couleurs sur organdi
de Walter Schrank & Co., Saint-Gall
Grossiste à Paris : Robert Burg & Cie
Photo Joseph Grove

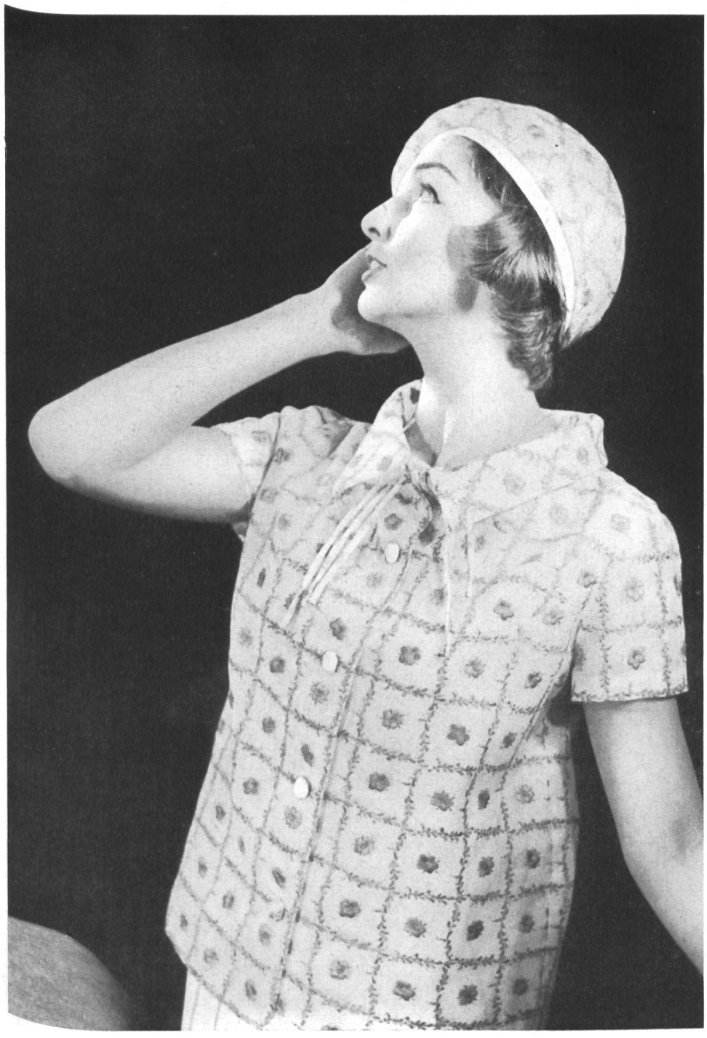

BERNARD SAGARDOY
Batiste « Minicare » brodée
de Walter Schrank & Co., Saint-Gall
Grossiste à Paris : Robert Burg & Cie
Photo Joseph Grove

◀ BALENCIAGA
Photo Tenca

CHRISTIAN DIOR
(Boutique)
Tulle brodé
de Forster Willi & Co., Saint-Gall
Grossiste à Paris : Robert Burg & Cie
Photo Joseph Grove

MAGGY ROUFF
Guipure
de Forster Willi & Co., Saint-Gall
Grossiste à Paris: Les Tisseurs B de M
Photo Tenca

Tous les documents de Paris reproduits dans ce numéro représentent des modèles réservés dont la reproduction est interdite

IRENE DANA
Organdi de soie brodé
de Forster Willi & Co., Saint-Gall
Grossiste à Paris: Les Tisseurs B de M
Photo Tenca

CHRISTIAN DIOR
Broderie chimique blanche
de Union S. A., Saint-Gall
Photo Seeberger

PIERRE CARDIN
Fleurs brodées multicolores sur organdi de soie
de Walter Schrank & Co., Saint-Gall
Grossiste à Paris : Robert Burg & Cie
Photo Joseph Grove

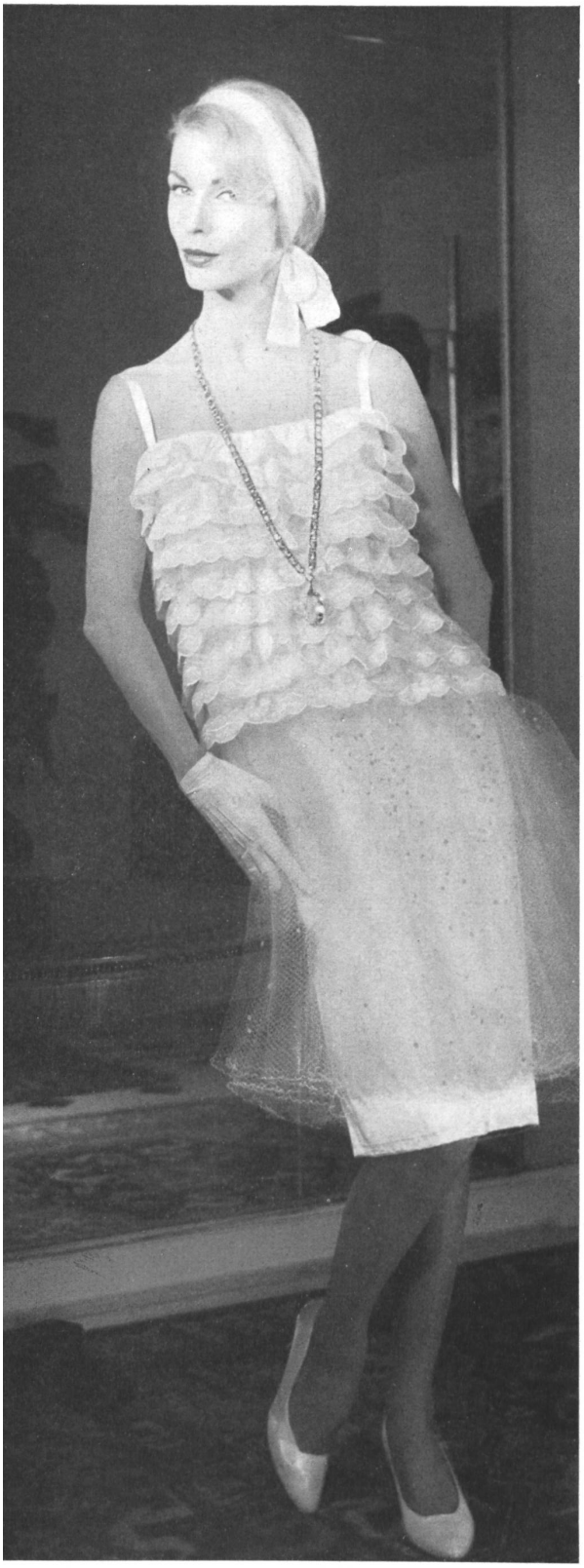

MICHEL TELLIN
Volants de batiste brodés
et volant de tulle points d'esprit
de A. Naef & Cie, Flawil
Grossiste à Paris : Robert Burg & Cie
Photo Joseph Grove

JEAN DESSES
Garniture nylon brodée blanc et couleurs
de Jacob Rohner S. A., Rebstein
Photo Joseph Grove

CHRISTIAN DIOR
(Boutique)
Garniture de batiste brodée avec passe-rubans
de A. Naef & Cie, Flawil
Grossiste à Paris : Robert Burg & Cie
Photo Joseph Grove

CHRISTIAN DIOR
Mousseline « Frivole »
de L. Abraham & Cie, Soieries S. A., Zurich
Photo Kublin

Dans la couture parisienne :
les soieries de Zurich

JACQUES HEIM
Mousselines « Frivole » et « Atout »
imprimées
de L. Abraham & Cie, Soieries S.A.,
Zurich
Photo Kublin

PIERRE BALMAIN
Mousseline « Follette »
de L. Abraham & Cie., Soieries S. A., Zurich
Photo Kublin

BALENCIAGA

Photos Kublin

BALENCIAGA
Gabardine de soie

BALENCIAGA
Papier de soie

BALENCIAGA
Papier de soie

BALENCIAGA
Corico

◀ **BALENCIAGA**
Basra brodé

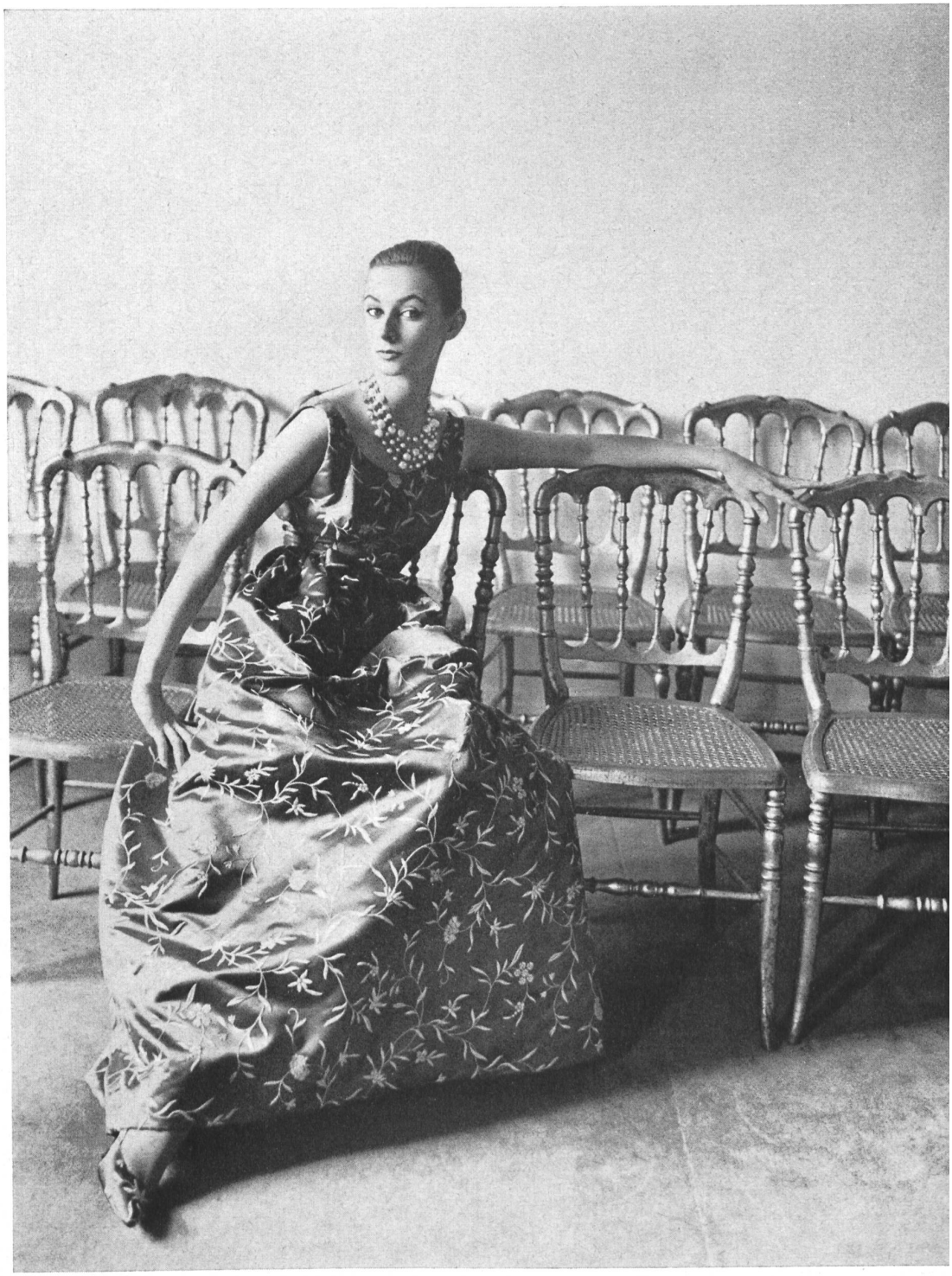

BALENCIAGA
Satin Duchesse brodé

PIERRE CARDIN
Mousseline « Follette »
de L. Abraham & Cie, Soieries S. A., Zurich
Photo Kublin

JEAN DESSES
Taffetas de soie noire
de la Société Anonyme Stünzi Fils, Horgen
Photo André Ostier

NINA RICCI
Radzimir de soie noire
de la Société anonyme Stünzi Fils, Horgen
Photo André Ostier

HERMES
Coton imprimé de
Heer & Co. S.A., Fabrique de Soieries,
Thalwil