Zeitschrift: Textiles suisses [Édition française]
Herausgeber: Office Suisse d'Expansion Commerciale
Band: - (1953)
Heft: 1

Werbung

Nutzungsbedingungen
Die ETH-Bibliothek ist die Anbieterin der digitalisierten Zeitschriften auf E-Periodica. Sie besitzt keine Urheberrechte an den Zeitschriften und ist nicht verantwortlich für deren Inhalte. Die Rechte liegen in der Regel bei den Herausgebern beziehungsweise den externen Rechteinhabern. Das Veröffentlichen von Bildern in Print- und Online-Publikationen sowie auf Social Media-Kanälen oder Webseiten ist nur mit vorheriger Genehmigung der Rechteinhaber erlaubt. Mehr erfahren

Conditions d'utilisation
L'ETH Library est le fournisseur des revues numérisées. Elle ne détient aucun droit d'auteur sur les revues et n'est pas responsable de leur contenu. En règle générale, les droits sont détenus par les éditeurs ou les détenteurs de droits externes. La reproduction d'images dans des publications imprimées ou en ligne ainsi que sur des canaux de médias sociaux ou des sites web n'est autorisée qu'avec l'accord préalable des détenteurs des droits. En savoir plus

Terms of use
The ETH Library is the provider of the digitised journals. It does not own any copyrights to the journals and is not responsible for their content. The rights usually lie with the publishers or the external rights holders. Publishing images in print and online publications, as well as on social media channels or websites, is only permitted with the prior consent of the rights holders. Find out more

Download PDF: 02.10.2025

ETH-Bibliothek Zürich, E-Periodica, https://www.e-periodica.ch

ZWIRNEREI UND WEBEREI
Albrecht & Morgen A. G.
ST. GALLEN
Spezialisiert in feinsten Baumwollgeweben
Fantasiegewebe für Blusen und Kleider
Voiles und Marquisettes für Gardinen
Popelines und Gabardines für Herrenhemden
und Damenkonfektion
Imprägnierte Gewebe für Regenbekleidung
ALUMO

Curtain Nets
Tulles Rideaux
SWISS NET COMPANY Ltd.
MUNCHWILEN (THURGOVIE) SWITZERLAND

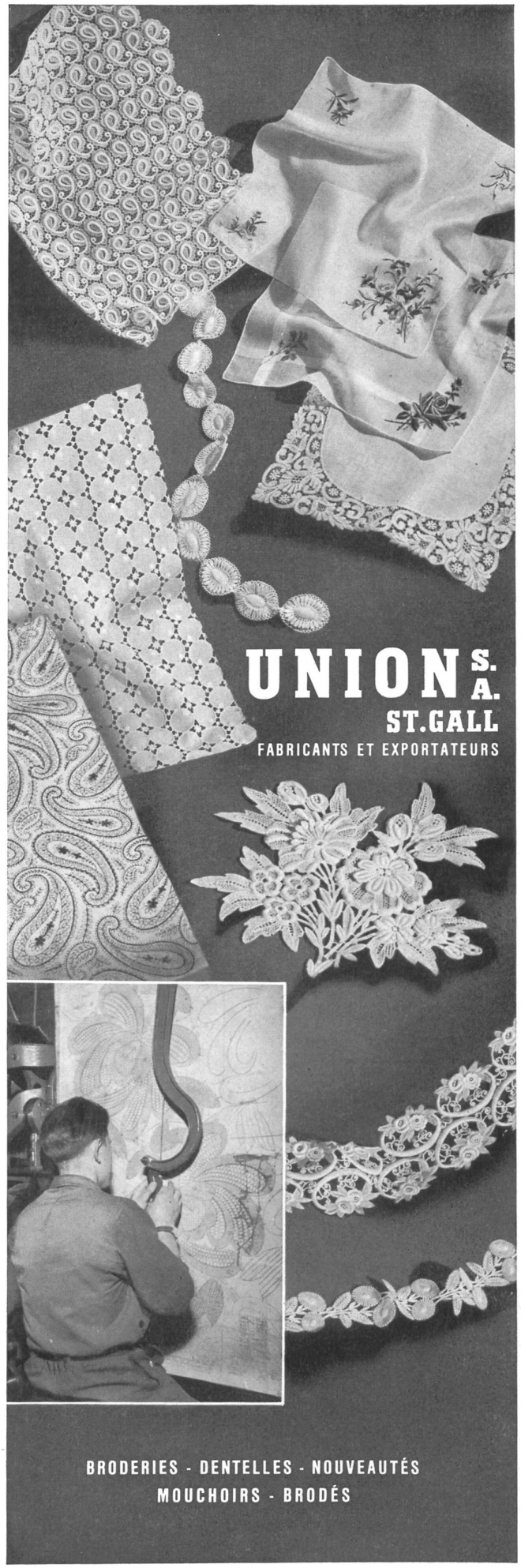

Retorderie Zwirnerei Doublers

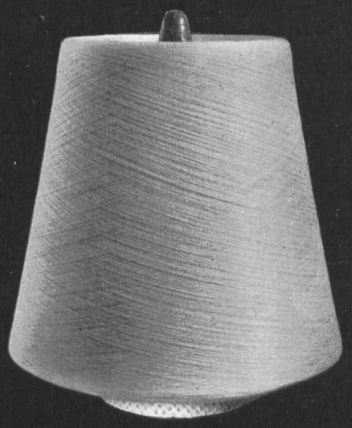

BOPPART & CO AG
Goldach Suisse

Schneidinger Brothers Zurich

Wysada

SILK MANUFACTURERS
FABRICATION DE SOIERIES

Exclusive printed Novelties,
plain and Fashion Fabrics in Silk,
Nylon, Rayon and Staple Fibre

Nouveautés en tissus imprimés
et tissus unis et façonnés en soie
nylon, rayonne et fibranne

HUFENUS & Cie S. A.

ST-GALL

FABRICANTS DE
HAUTES NOUVEAUTÉS
EN
DENTELLES ET BRODERIES

MAISON FONDÉE EN 1885

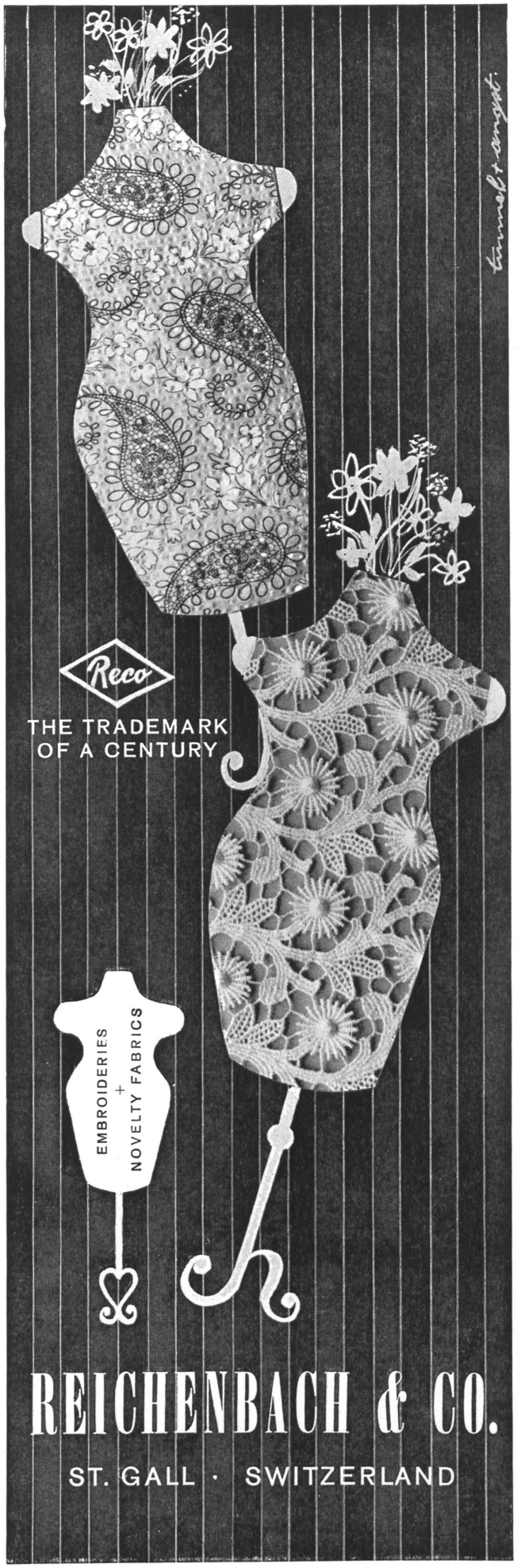
Reco
THE TRADEMARK
OF A CENTURY
EMBROIDERIES
+
NOVELTY FABRICS
REICHENBACH & CO.
ST. GALL · SWITZERLAND

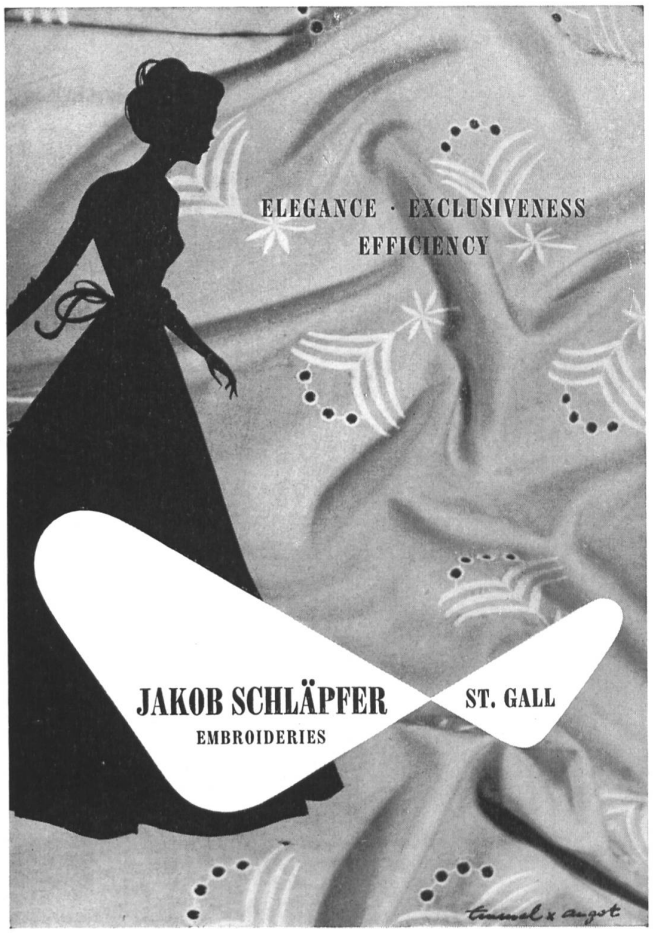
ELEGANCE · EXCLUSIVENESS
EFFICIENCY
JAKOB SCHLÄPFER
EMBROIDERIES
ST. GALL

Eisenhut & Co.
Gais
LACES EMBROIDERIES
NECKWEAR

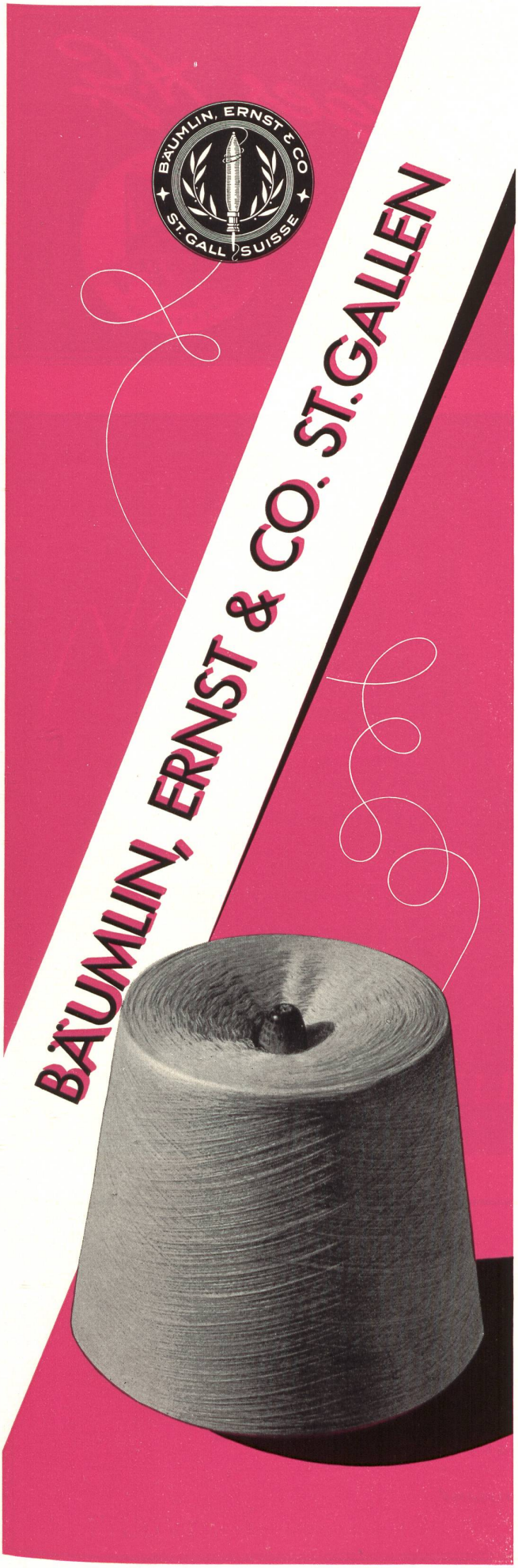

A. DELLA ROBBIA

" Un Putto ",
Spedale degli Innocenti
di Firenze

Riproduzione
autorizzata da Zeno Zaccheti,
Milano

Le ruban, accessoire de la vie dès son début

SEILER & Cie S.A.

BALE

Spécialités :

RUBANS VELOURS - ÉCHARPES

NOUVEAUTÉS POUR MODE ET COUTURE

LINGERIE - MERCERIE - NYLONS

Jacob Baenziger A.G.

SWISS TEXTILES

ST-GALL SUISSE

Fine cotton, rayon and spun rayon piece-goods, plain and printed. Handkerchiefs

TRADE-MARK BENZO REGISTERED

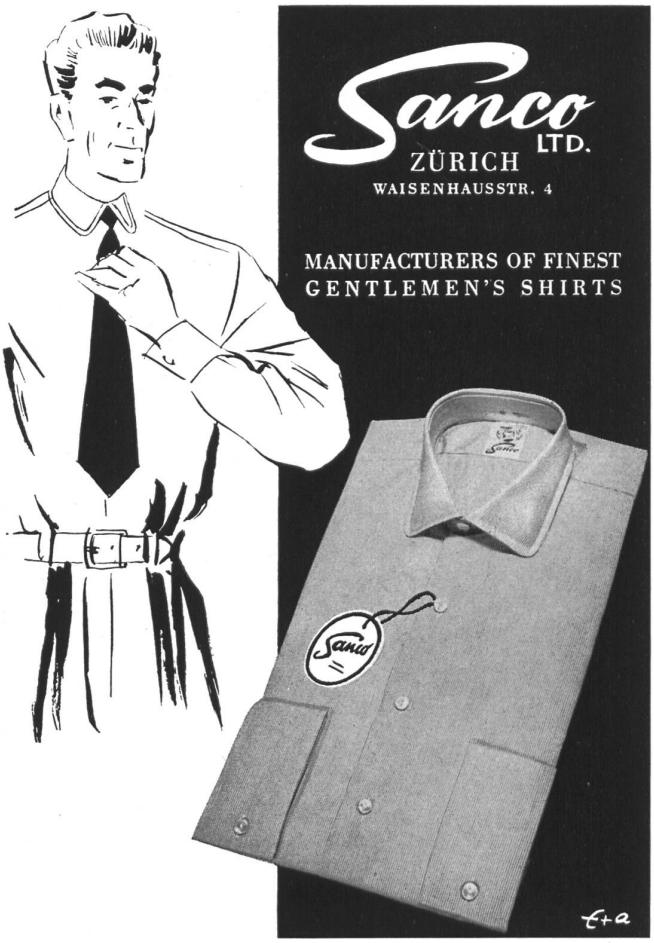

Paul Schafheitle & Co.
Zürich

Nouveautés unis, imprimés, faç.
en
Soie, Rayonne, Fibranne, Nylon

Novelties, plain, printed
fashion-fabrics in
Silk, Rayon, Staple Fibre, Nylon

Abonnez-vous à

TEXTILES SUISSES

Nos agences commerciales et nos intermédiaires à l'étranger *(voir page 94)* ainsi que

L'OFFICE SUISSE D'EXPANSION COMMERCIALE
RIPONNE 3, LAUSANNE

vous renseigneront

ARTHUR VETTER & CO., ZOLLIKON (Zch)

Maison fondée en 1910

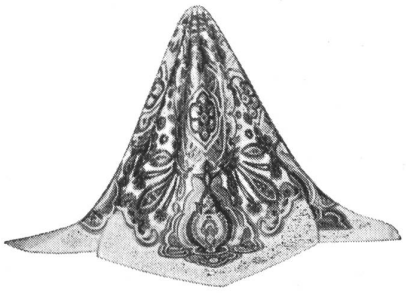

CARRÉS ET ÉCHARPES

imprimés à la main

en

pure soie, laine, fibranne, etc.

Modèles exclusifs

Hans Fierz

VORMALS BAUMANN & FIERZ - ZÜRICH

Fabrikation von

Krawattenstoffen

Jacquard Damenkleiderstoffen

Carrés

Echarpen

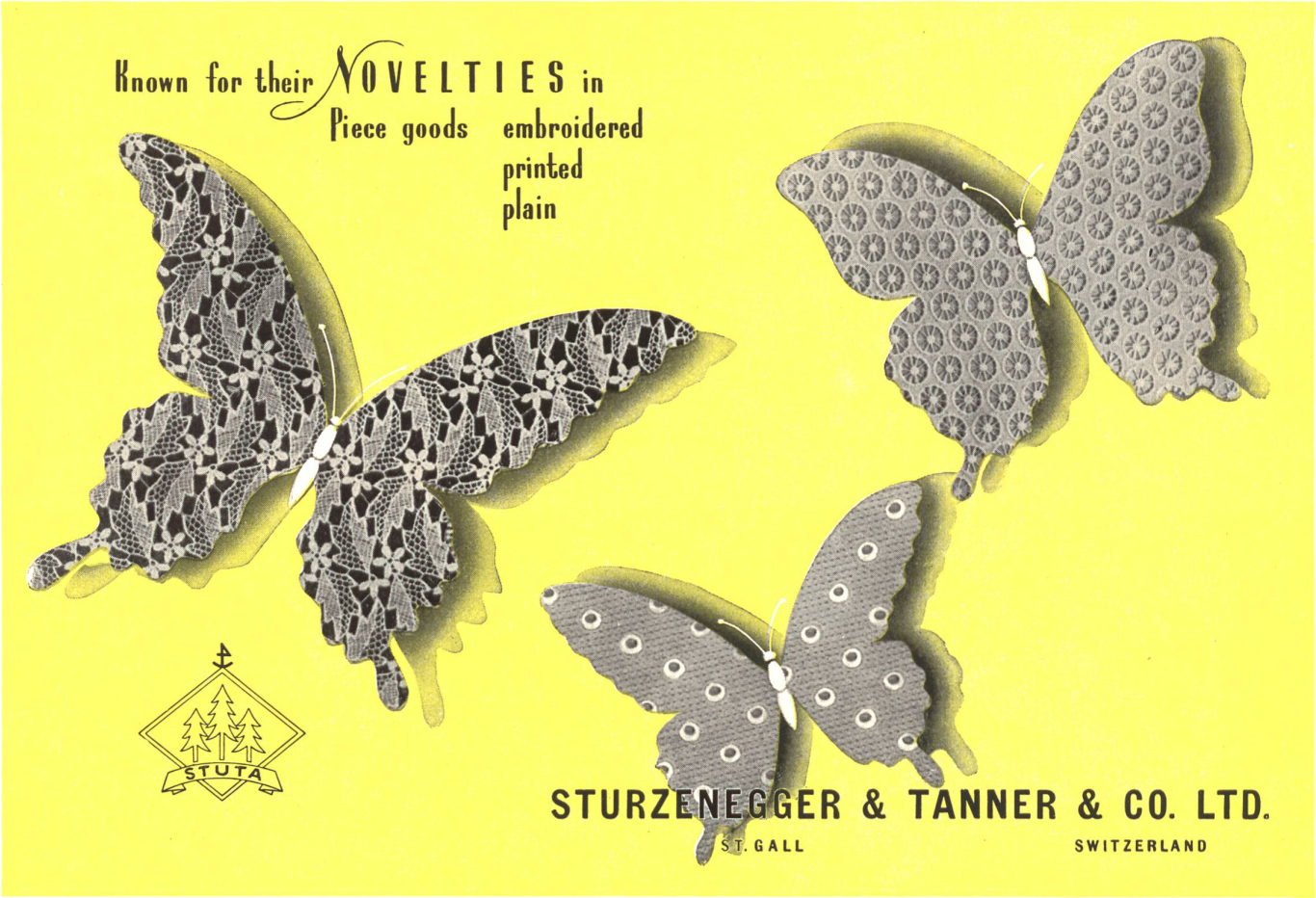

Fabrication
de rubans,
tissus pour modes,
fournitures
pour chapeaux.
Echarpes.
Etiquettes
imprimées
et tissées.

Sager & Cie
Dürrenäsch
(Suisse)

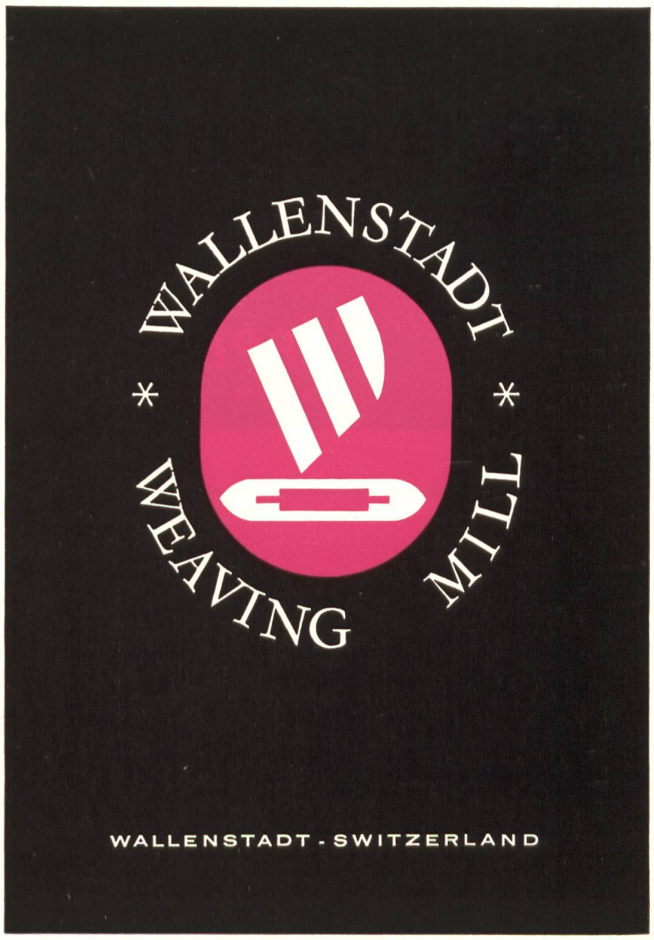

Mettler
Nähfaden
Sewing Cotton
Hilos de algodón
Fils de coton
Mettler's
Helvetia
SILK-FINISH
BESTER ERSATZ FÜR
NÄHSEIDE
250 Gramm
HELVETIA
80
Müller A.-G.
RORSCHACH
HELVETIA
36
40
E. METTLER - MÜLLER
Rorschach
A.G.
S.A.
LTD.

Opaline
VELVET CARDIGAN
SCHWARZ
A. NAEGELI AG., Tricotfabriken
BERLINGEN + WINTERTHUR
WINTERTHUR

TE
TEXTIL-EXPORT LTD.
ST. GALL
COTTON YARNS AND THREADS

Rohner 1875
Rohner 1875
Rohner 1875
Rohner 1875
Jacob Rohner Ltd
REBSTEIN
Switzerland
established 1875
embroidered allovers · galloons
edgings · insertions · motifs
handkerchiefs · novelties

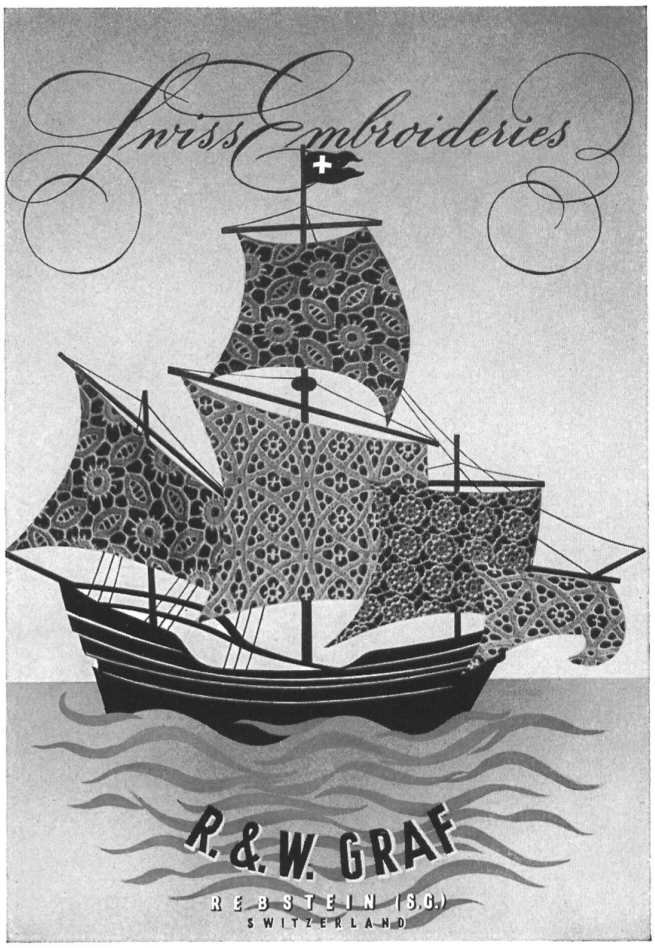
Swiss Embroideries
R. & W. GRAF
REBSTEIN (S.G.)
SWITZERLAND

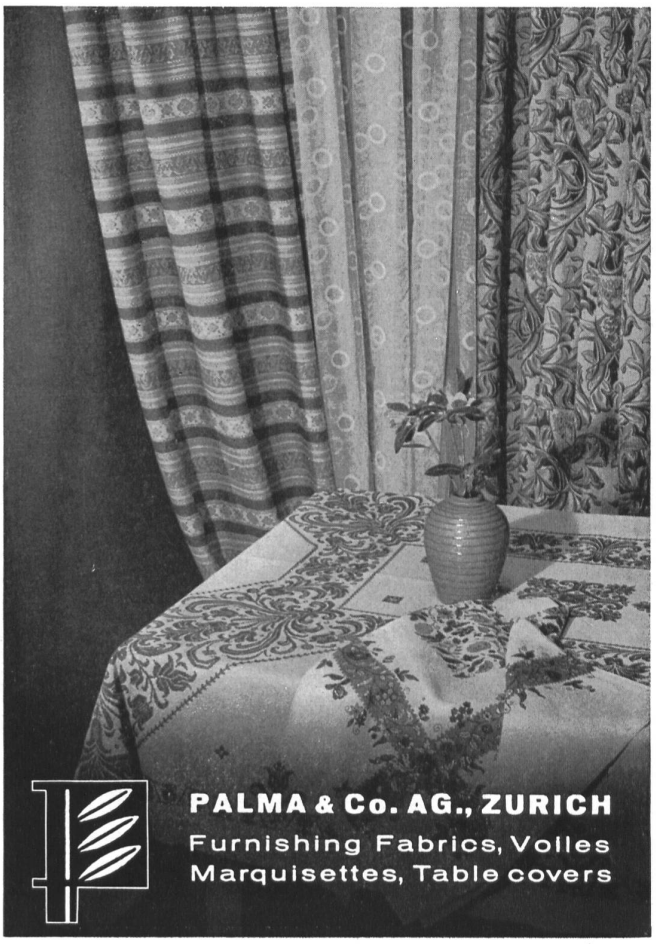
PALMA & Co. AG., ZURICH
Furnishing Fabrics, Volles
Marquisettes, Table covers

Deux désirs de toute femme
la chemise vaporeuse en charmeuse Streba pour la nuit
la parure en tricot Streba fin et souple pour le jour
Streba
Jean Muller S.A.
Strengelbach et Wohlen

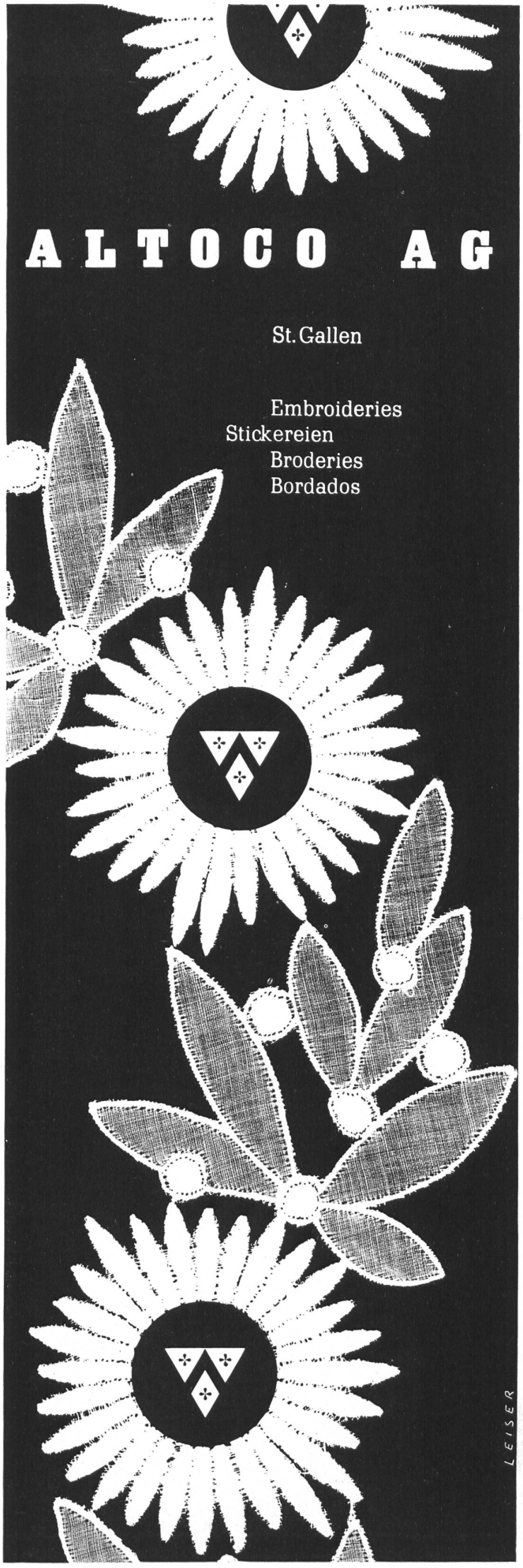
ALTOCO AG
St. Gallen
Embroideries
Stickereien
Broderies
Bordados
LEISER

E. Mettler-Müller Ltd.
Rorschach
Dessin No. 2679
Dessin No. 2998
Dessin No. 2963
Dessin No. 3093
Dessin No. 2868
Fancy-Linens in Lace and Embroidery
Napperons brodés et de dentelles
Mantelitos bordados y de encajes

Albin Breitenmoser Ltd.
APPENZELL
WEAVERS
EMBROIDERERS
EXPORTERS

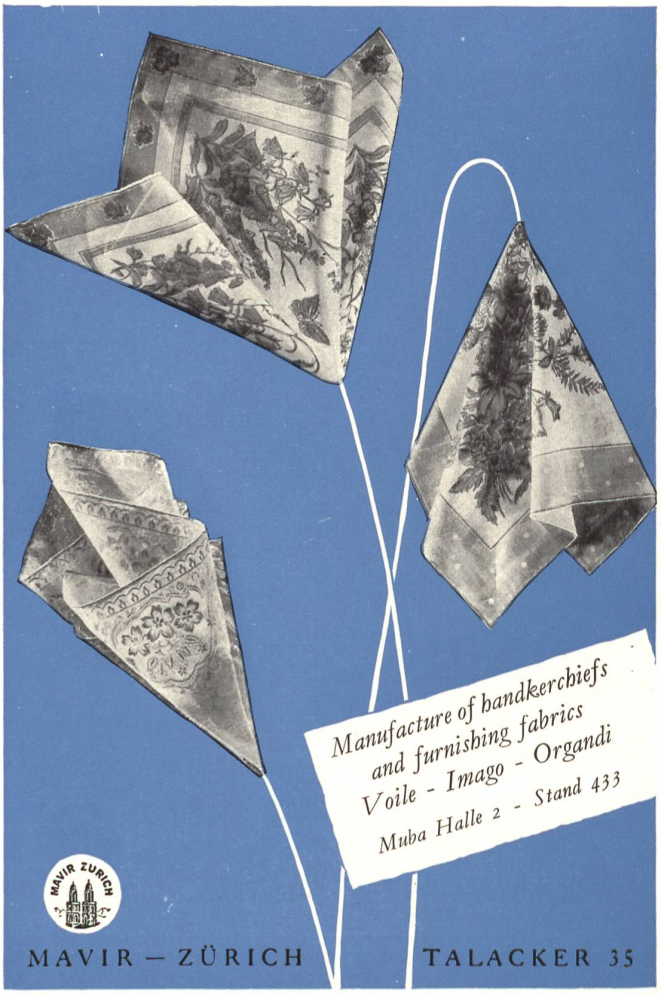
Manufacture of handkerchiefs
and furnishing fabrics
Voile - Imago - Organdi
Muba Halle 2 - Stand 433
MAVIR ZURICH
MAVIR — ZÜRICH
TALACKER 35

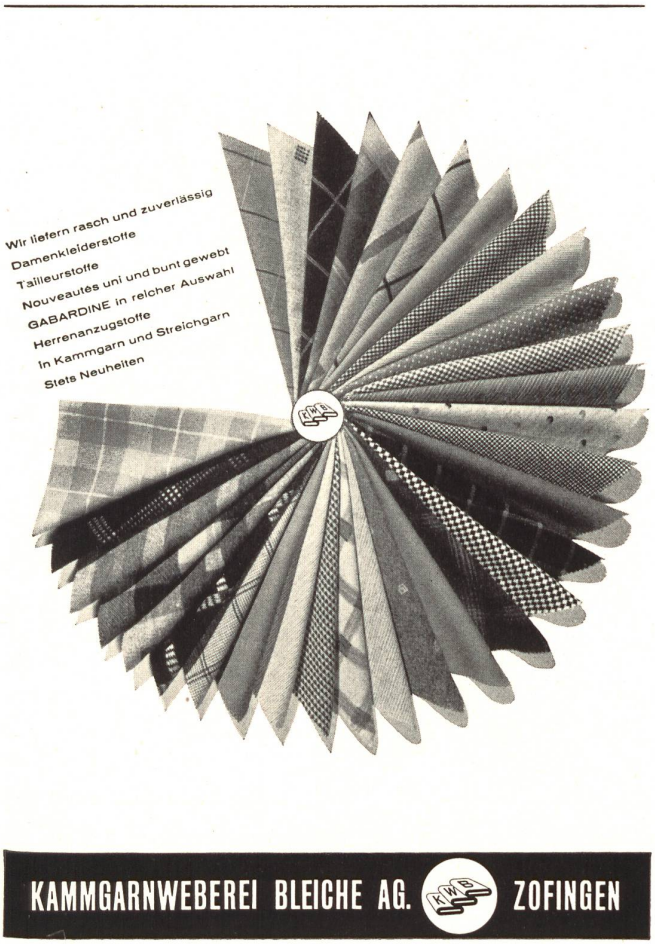
Wir liefern rasch und zuverlässig
Damenkleiderstoffe
Tailleurstoffe
Nouveautés uni und bunt gewebt
GABARDINE in reicher Auswahl
Herrenanzugstoffe
In Kammgarn und Streichgarn
Stets Neuheiten
KMB
KAMMGARNWEBEREI BLEICHE AG.
KMB
ZOFINGEN

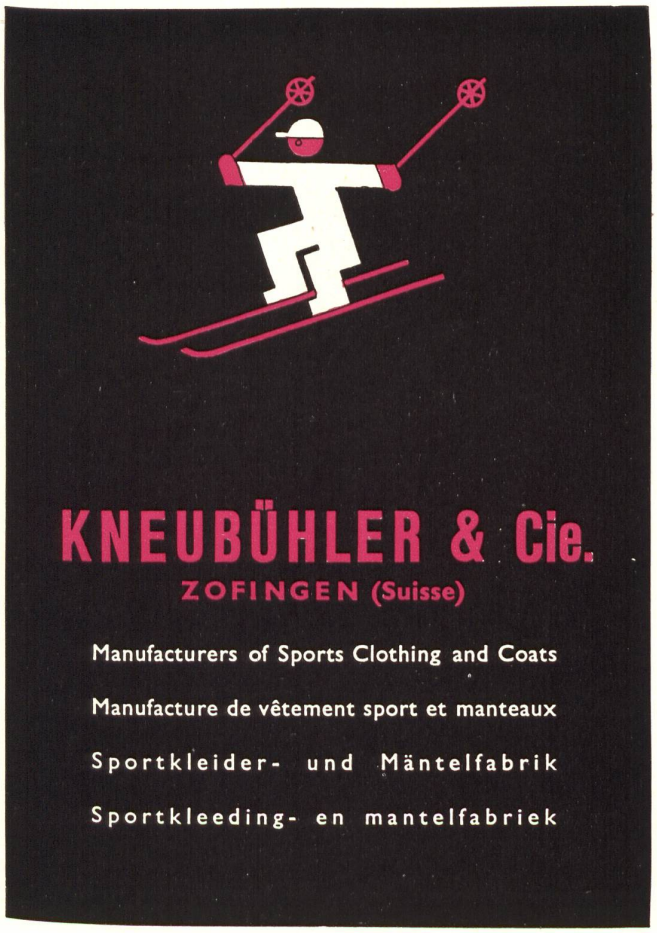
KNEUBÜHLER & Cie.
ZOFINGEN (Suisse)
Manufacturers of Sports Clothing and Coats
Manufacture de vêtement sport et manteaux
Sportkleider- und Mäntelfabrik
Sportkleeding- en mantelfabriek

BAS ÉLASTIQUES - GUMMISTRUEMPFE
extensibles en tous sens, fins, poreux, invisibles
Fabrication: OSCAR HAAG Kusnacht-Zurich/Suisse

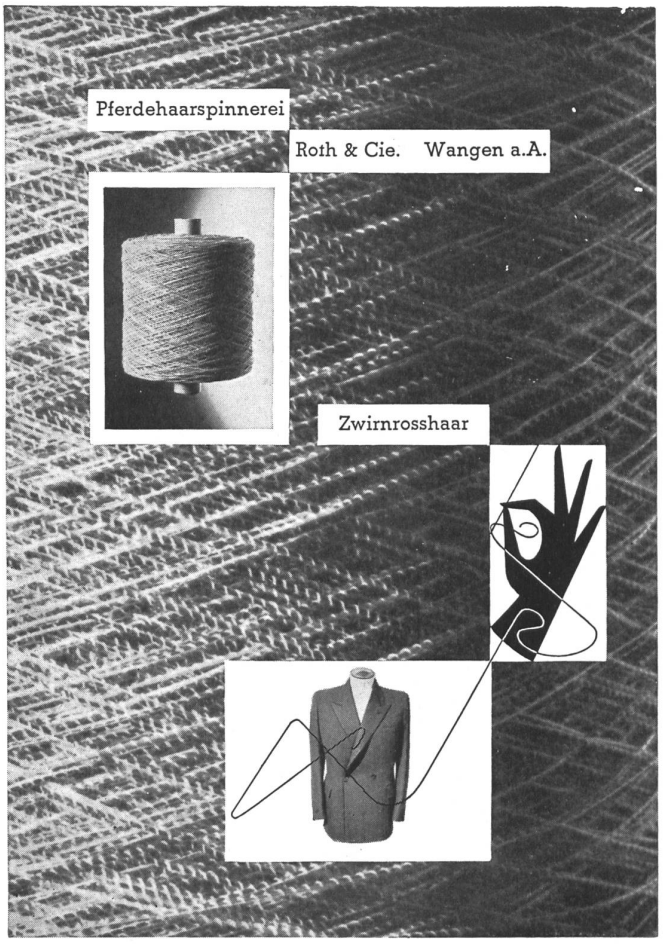
Pferdehaarspinnerei
Roth & Cie. Wangen a.A.
Zwirnrosshaar

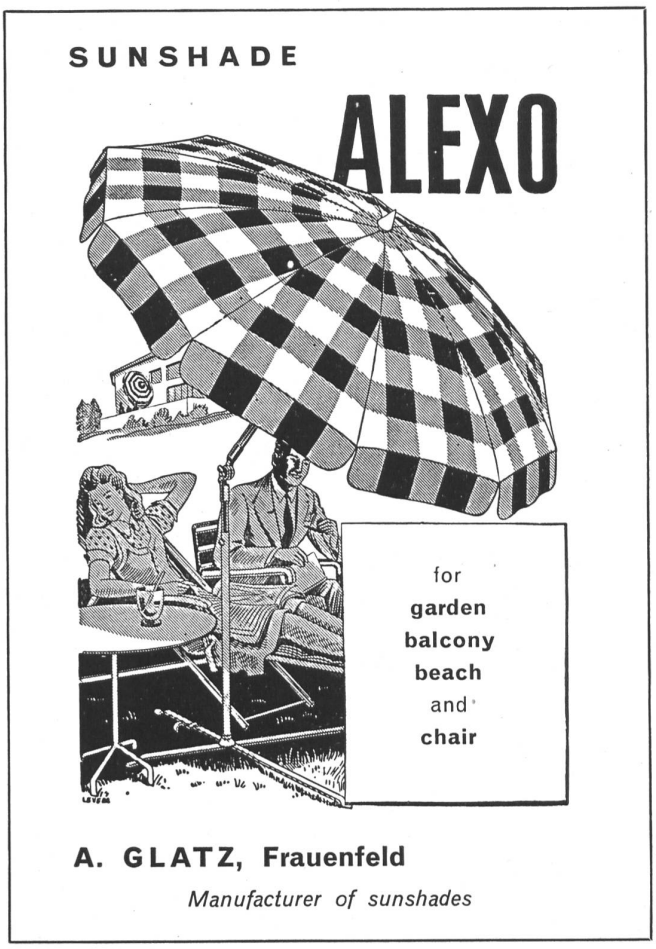
SUNSHADE
ALEXO
for
garden
balcony
beach
and
chair
A. GLATZ, Frauenfeld
Manufacturer of sunshades

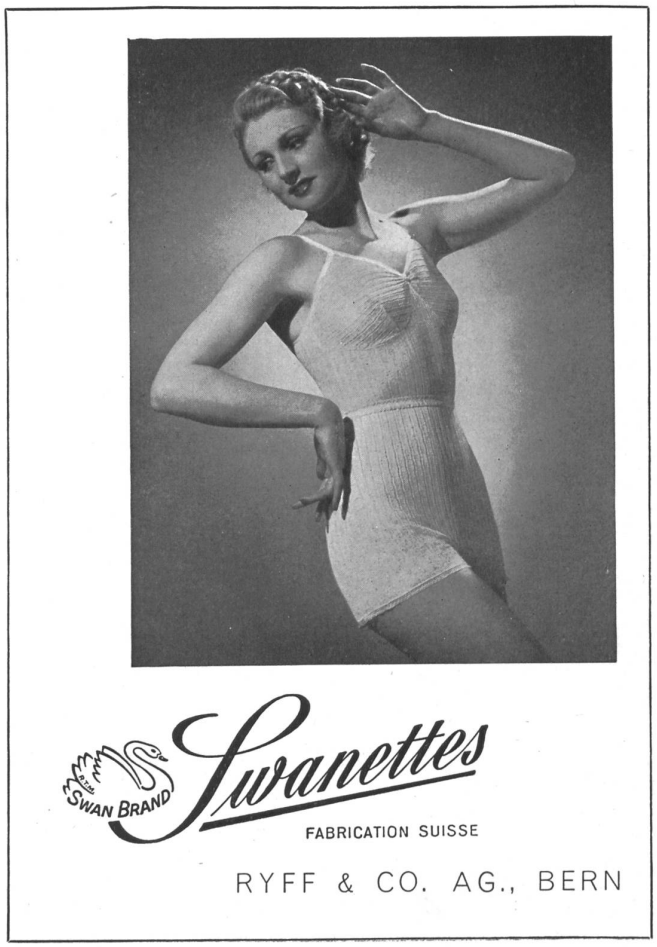
SWAN BRAND
Swanettes
FABRICATION SUISSE
RYFF & CO. AG., BERN

Ed. Engeli & Co Chur
SCHWEIZ · SUISSE · SWITZERLAND
HERRENWÄSCHE-FABRIK
FABRIQUE DE CHEMISES
MANUFACTURERS OF MEN'S SHIRTS
Export nach allen Ländern
Exportation dans tous les pays
Exportation to all countries

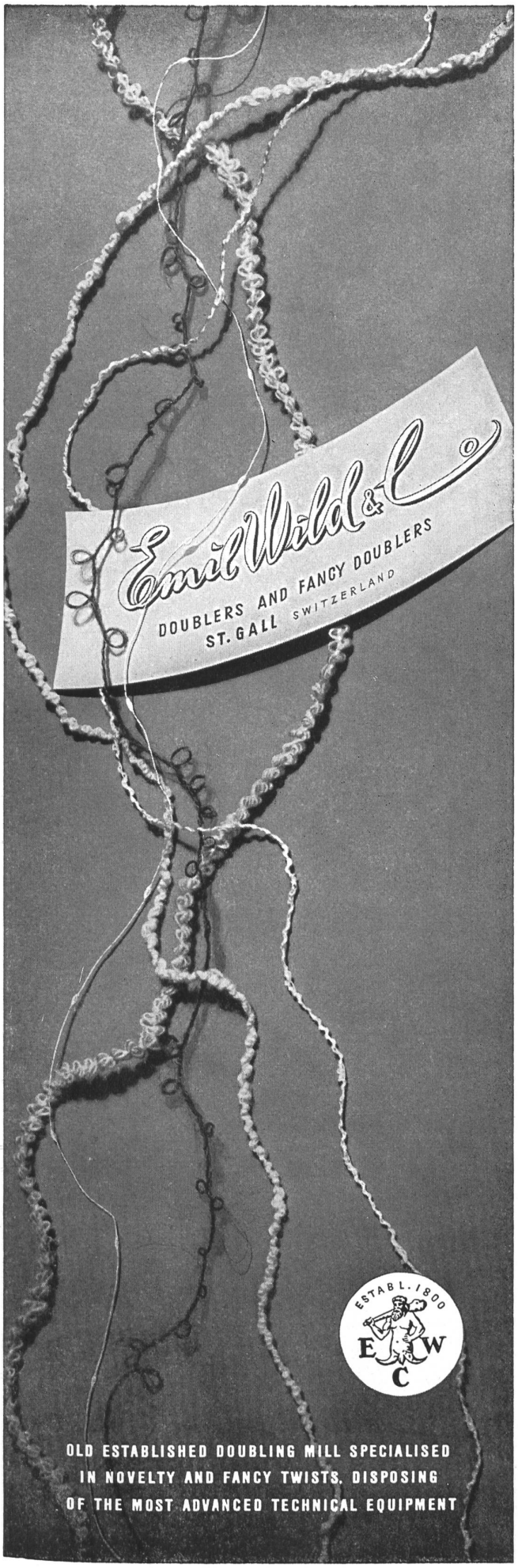
Emil Wild & Co.
DOUBLERS AND FANCY DOUBLERS
ST. GALL SWITZERLAND
ESTABL. 1800
E W
C
OLD ESTABLISHED DOUBLING MILL SPECIALISED
IN NOVELTY AND FANCY TWISTS. DISPOSING
OF THE MOST ADVANCED TECHNICAL EQUIPMENT

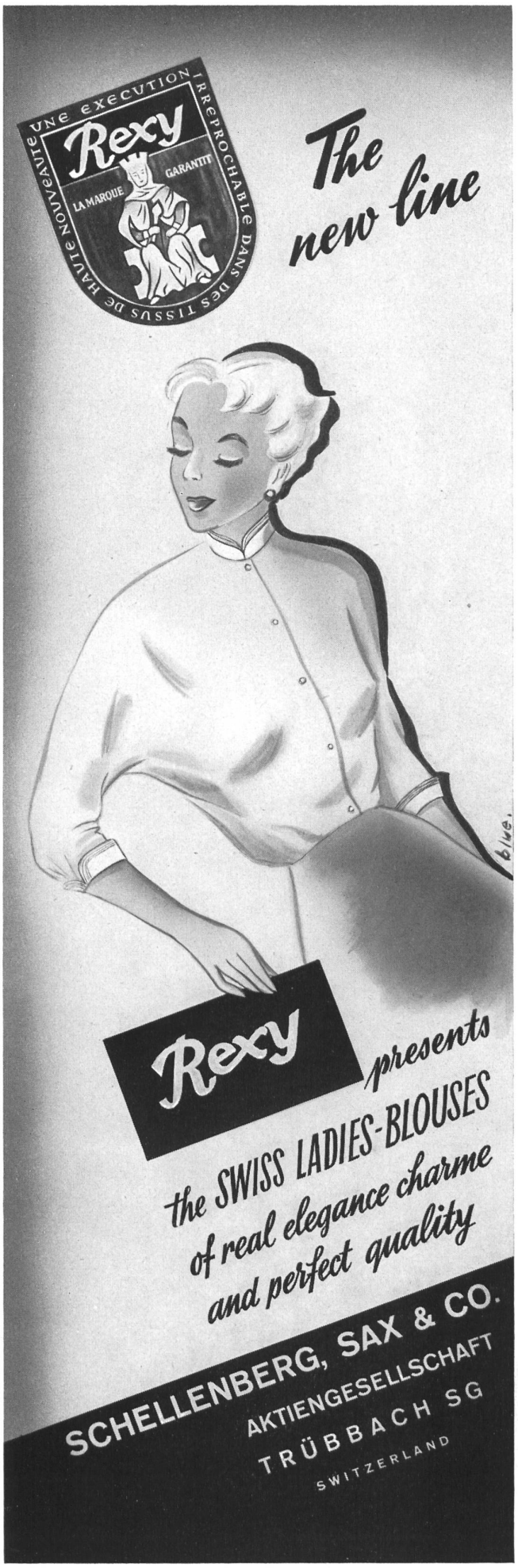
UNE EXECUTION IRREPROCHABLE DANS DES TISSUS DE HAUTE NOUVEAUTE
Rexy
LA MARQUE
GARANTIE
The new line
Rexy
presents
the SWISS LADIES-BLOUSES
of real elegance charme
and perfect quality
SCHELLENBERG, SAX & CO.
AKTIENGESELLSCHAFT
TRÜBBACH SG
SWITZERLAND

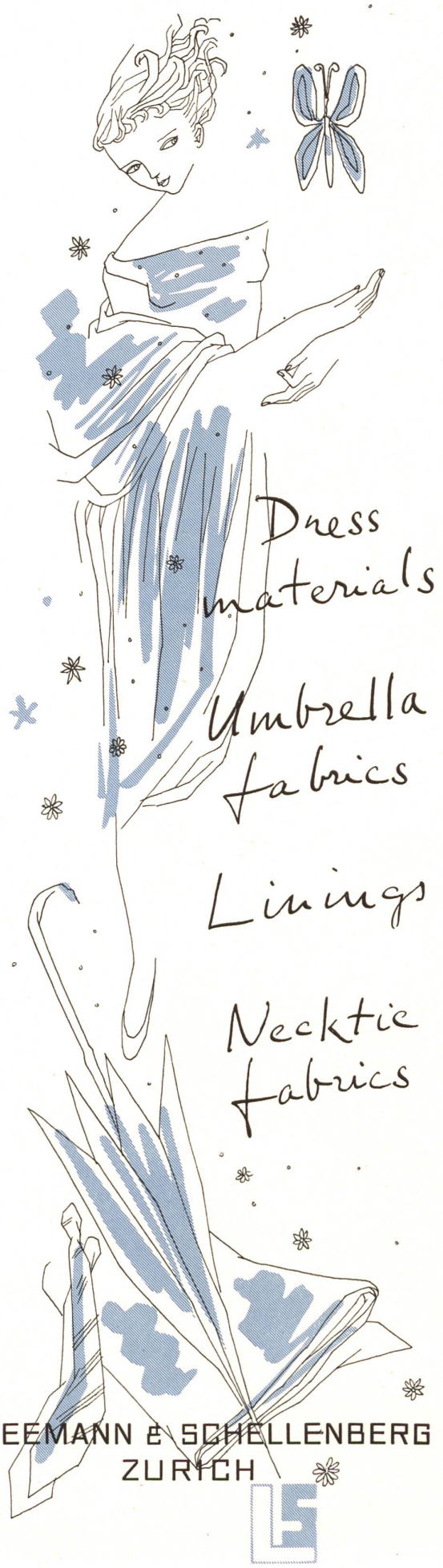

SENN + CO · LTD

BASLE SWITZERLAND

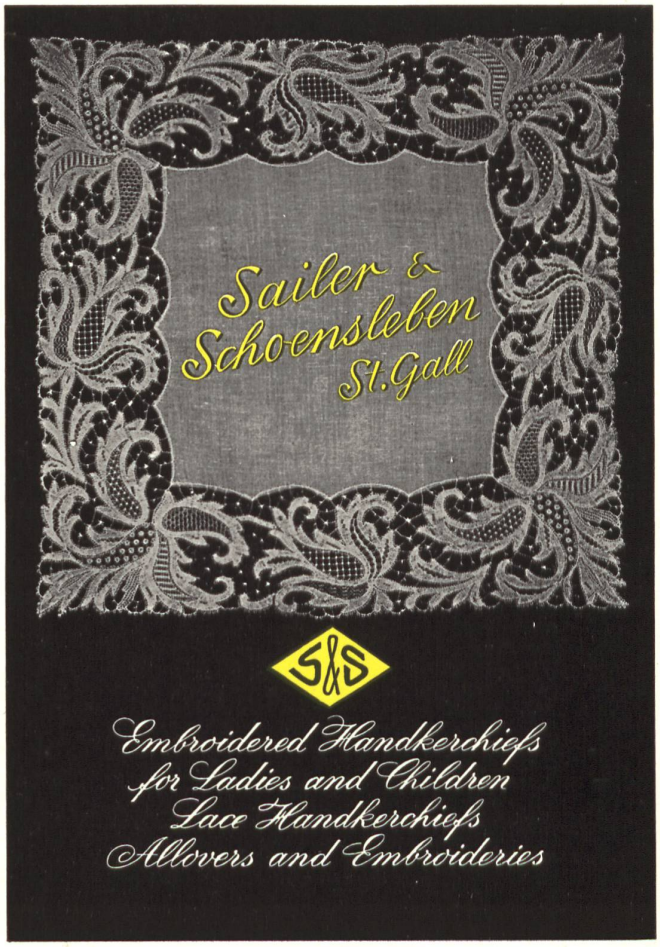

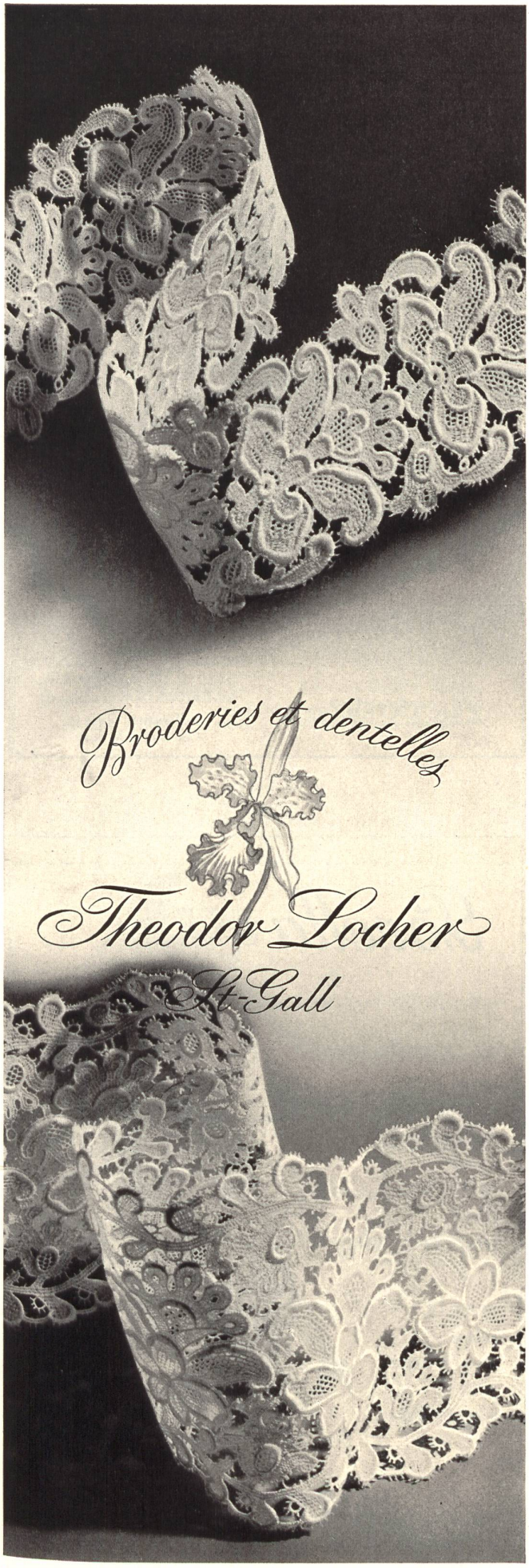
Broderies et dentelles
Theodor Locher
St-Gall

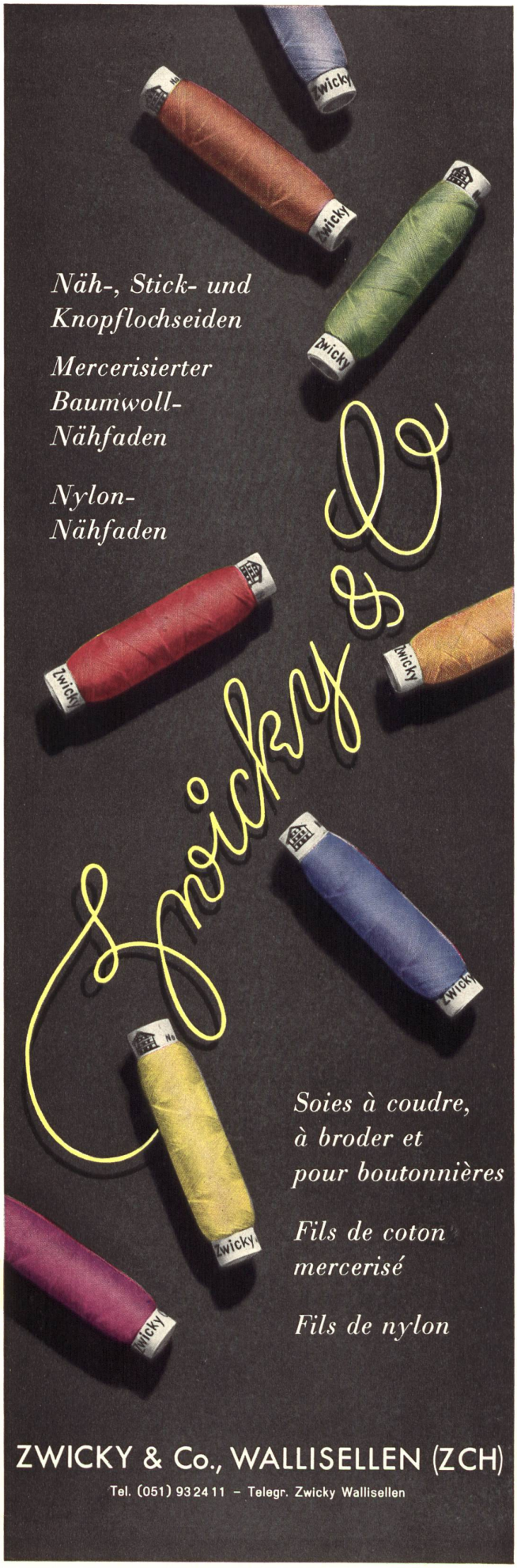
Näh-, Stick- und Knopflochseiden
Mercerisierter Baumwoll-Nähfaden
Nylon-Nähfaden
Zwicky & Co
Soies à coudre, à broder et pour boutonnières
Fils de coton mercerisé
Fils de nylon
ZWICKY & Co., WALLISELLEN (ZCH)
Tel. (051) 93 24 11 – Telegr. Zwicky Wallisellen

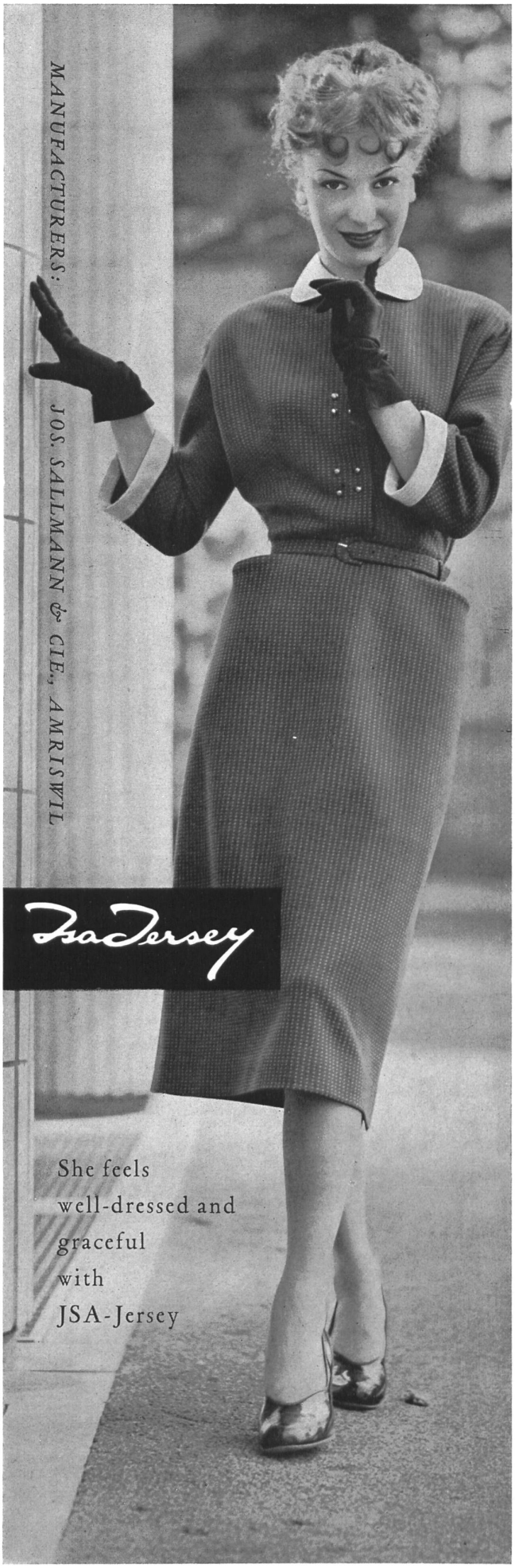

Hocosa

HOCHULI & CO., Ltd.
SAFENWIL (Switzerland)
Bathing Suits
Costumes de bain

Porella

Les maillots
de bain
PORELLA
toujours à
la mode,
coupe parfaite,
exécution
soignée

PORELLA
swimsuits
always fashionable
perfect
in cut and style

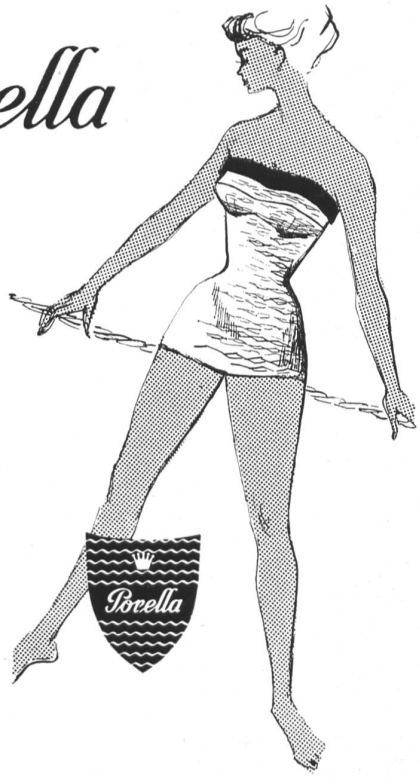

C. BÜRGI & CIE
KREUZLINGEN (Suisse)

Lahco LTD.
BADEN - SWITZERLAND

SWISS QUALITY SWIM SUITS
Exclusive Dessins - Latest Models
EXPORT TO ALL COUNTRIES

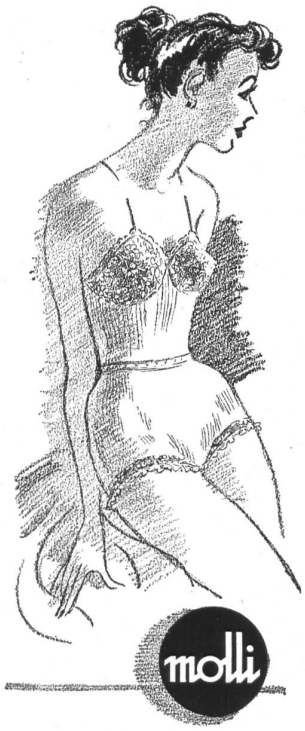

Les sous-vêtements tricotés élégants en laine fine pour l'hiver et en fil d'Ecosse léger pour l'été.

molli

Fabricants :

RUEGGER & Co, ZOFINGUE

(Suisse)

MODÈLE: SANTA FÉ/19

de la nouvelle collection de VOLLMOELLER, Fabrique de Bonneterie, Uster/Suisse

Les fils de

Guggenheim – Einstein

Zurich

Milan

New York

Zurich, Bahnhofstrasse 57a *Milan, Piazza della Repubblica 5* *New York, 175 5th Avenue*

Nouveautés
en tissus de laine pour robes,
costumes et manteaux

B. Cuendet

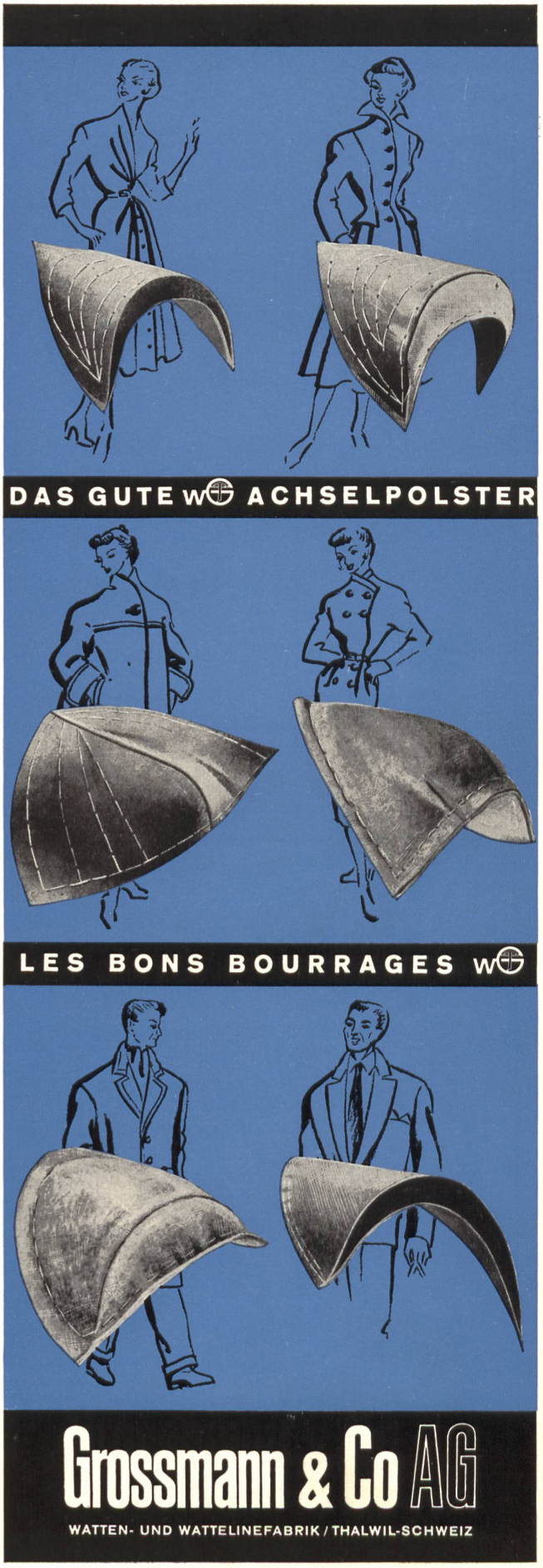

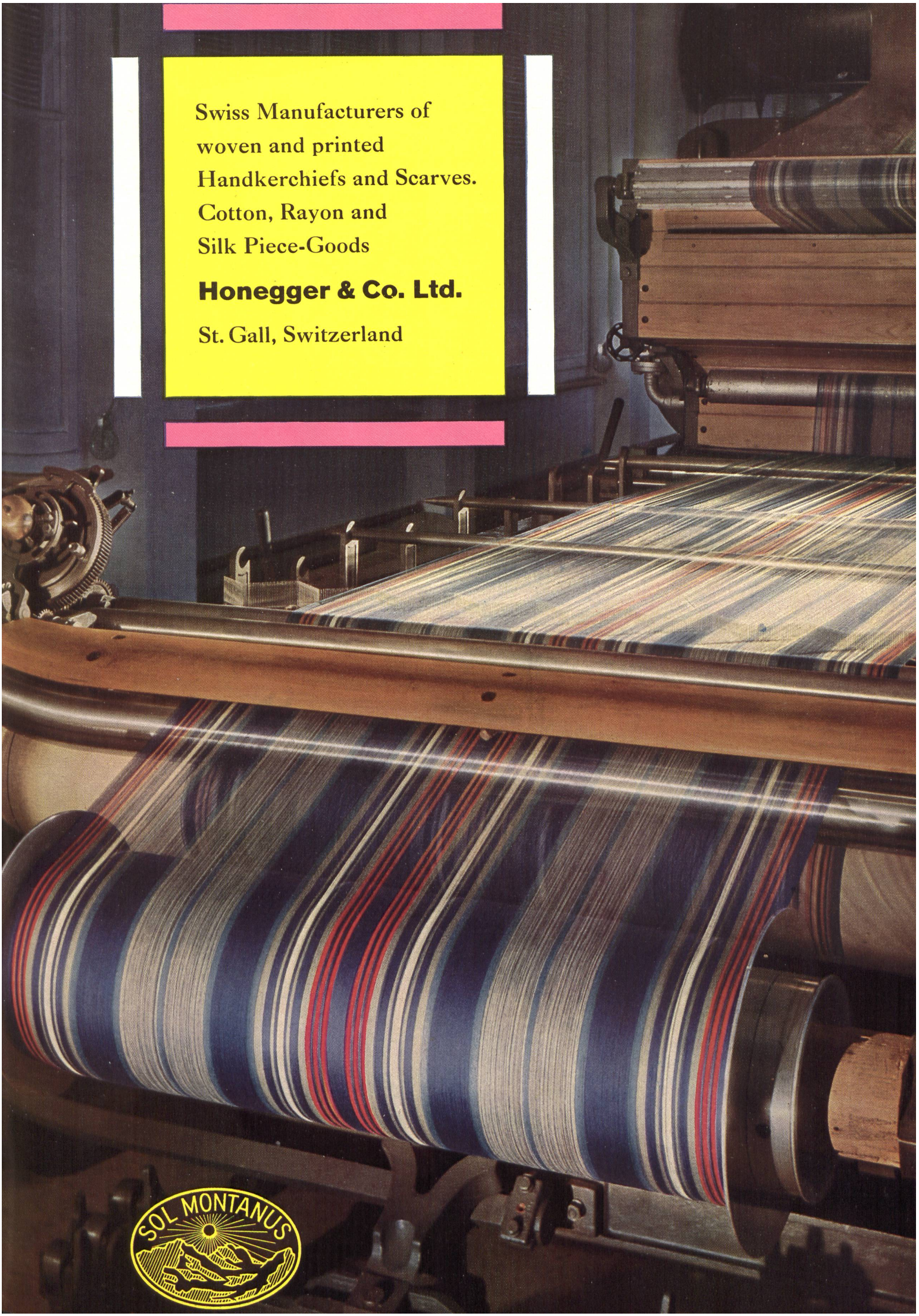
Swiss Manufacturers of
woven and printed
Handkerchiefs and Scarves.
Cotton, Rayon and
Silk Piece-Goods
Honegger & Co. Ltd.
St. Gall, Switzerland
SOL MONTANUS

La couleur pare
souligne
habille
séduit
Depuis les temps les plus reculés, les hommes savent qu'elle est la source d'un plaisir constant et que sans elle la vie perdrait un de ses plus grands charmes. La création des matières colorantes synthétiques a ouvert un monde enchanté dont les magiciens – les chimistes de nos laboratoires – s'efforcent sans relâche de mettre au point des produits nouveaux, de tons toujours plus purs, plus riches et plus solides. La palette de ces colorants, mise au service des créateurs de la mode, contribue merveilleusement à revêtir la femme des grâces les plus délicates. Les laboratoires de la Ciba peuvent se flatter de prendre une part très importante à cette recherche incessante et comptent une foule de beaux succès à leur actif.
CIBA Société Anonyme, Bâle
Dans les salons de Fred Spillmann Couture, Bâle.
CIBA