Zeitschrift: Textiles suisses [Édition française]
Herausgeber: Office Suisse d'Expansion Commerciale
Band: - (1944)
Heft: 1

Werbung

Nutzungsbedingungen
Die ETH-Bibliothek ist die Anbieterin der digitalisierten Zeitschriften auf E-Periodica. Sie besitzt keine Urheberrechte an den Zeitschriften und ist nicht verantwortlich für deren Inhalte. Die Rechte liegen in der Regel bei den Herausgebern beziehungsweise den externen Rechteinhabern. Das Veröffentlichen von Bildern in Print- und Online-Publikationen sowie auf Social Media-Kanälen oder Webseiten ist nur mit vorheriger Genehmigung der Rechteinhaber erlaubt. Mehr erfahren

Conditions d'utilisation
L'ETH Library est le fournisseur des revues numérisées. Elle ne détient aucun droit d'auteur sur les revues et n'est pas responsable de leur contenu. En règle générale, les droits sont détenus par les éditeurs ou les détenteurs de droits externes. La reproduction d'images dans des publications imprimées ou en ligne ainsi que sur des canaux de médias sociaux ou des sites web n'est autorisée qu'avec l'accord préalable des détenteurs des droits. En savoir plus

Terms of use
The ETH Library is the provider of the digitised journals. It does not own any copyrights to the journals and is not responsible for their content. The rights usually lie with the publishers or the external rights holders. Publishing images in print and online publications, as well as on social media channels or websites, is only permitted with the prior consent of the rights holders. Find out more

Download PDF: 02.10.2025

ETH-Bibliothek Zürich, E-Periodica, https://www.e-periodica.ch

Fenner

LES FILS DE ADOLF FENNER

ZURICH

Maison fondée en 1873

Lainages
Soieries
Nouveautés

HAURY & CO.
ST. GALLEN

*

KINDERARTIKEL
BLUSEN
SCHÜRZEN

S.A. JACOB SCHERRER, ROMANSHOR

SIBER & WEHRLI A.G.

ZÜRICH

SEIDENSTOFF-FABRIKATION

NOUVEAUTÉS AUS ZELLWOLLE

KLEIDER-STOFFE UNIS,
JACQUARD, DRUCK

KRAWATTEN-STOFFE

F. Blumer & Cie

Textildruckerei — Gegründet 1828

Schwanden (Glarus)

SCHWEIZ

Echarpes
Vierecktücher

LETZTE NEUHEITEN

Wolle, Seide, Baumwolle

HANDDRUCK, FILMDRUCK

EXPORT
in
QUALITÄTS-
BÄNDERN
seit
2 Jahrhunderten

DE BARY & Co A. G.
BANDFABRIK
BASEL
GEGRÜNDET 1723
(SCHWEIZ)

Hirzel & Co., A.-G.
Zürich

Neuheiten in Rayé und Ecossais für Seiden-, Kunstseiden- und Zellwollgewebe.

Seidene und kunstseidene Taschentücher

Moderne Dessins in Damen- und Kinderschirmstoffen

Rubans
Rubans de velours
Echarpes

Marque de fabrique

VISCHER & Cie

Bâle I (Suisse)

Fondée en 1713

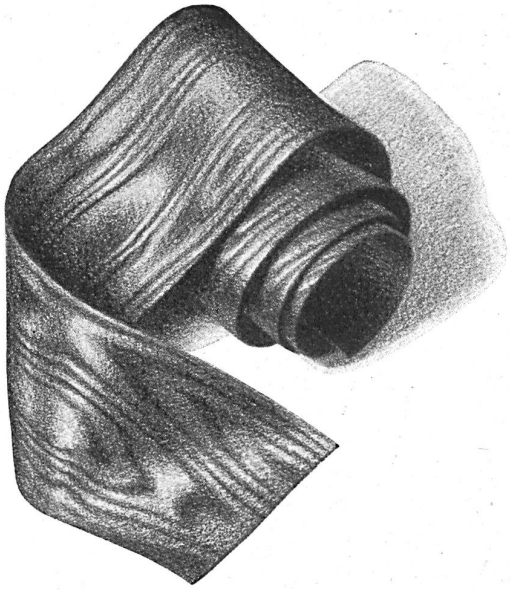

W. SARASIN & CIE A. G.
BASEL

Bänder aller Art

Weberei
Sirnach
BUNT - WEBEREI
BLEICHEREI
FAERBEREI
AUSRUESTEREI
HEMDEN-, SCHUERZEN, KLEIDER - STOFFE
WEBEREI SIRNACH, SIRNACH
(SCHWEIZ)

SEIDENWEBEREI
WILA A.-G.
ZÜRICH

Senn
Senn & Cie. S.A.
BÂLE
SUISSE
MAISON FONDÉE 1725
Fabricants de Rubans tous genres. Stocks importants dans tous les grands articles.

SCHWARZ

Gewebe-Neuheiten

UNIS
BEDRUCKT
BUNTGEWOBEN
KUNSTSEIDE
ZELLWOLLE
BAUMWOLLE

Taco A.G.
Zürich

GRIEDER & CIE.
IMPORTATION—EXPORTATION
ZURICH

MARQUE DEPOSÉE

Soieries / Nouveautés
Couture

bégé

Die Vertrauensmarke für die
waschechte und knitterfreie
BÉGÉ-KUNSTSEIDE

Berthold Guggenheim
ZÜRICH
TELEPHON 5 78 14/15/16 TELEGRAMM : BEGUGG

Stoffneuheiten in Baumwolle,
Kunstseide und Zellwolle gefärbt,
bedruckt und buntgewoben

EMAR
ZÜRICH
SEIDENSTOFFWEBEREI A.G.
(Etablissements Muller-Staub & Adliswil Réunis)

Damenkleider- und Damenwäsche-Stoffe
Neuheiten: glatt, gemustert, Druck, in Seide, Kunstseide, Zellwolle und Mischgeweben.
Krawatten-Stoffe

MECHANISCHE SEIDENSTOFFWEBEREI

WINTERTHUR

Neuheiten in Naturseide Kunstseide und Mischgeweben

Seidenwarenfabrik vorm. Edwin Naef AG., Zürich

AKTIENGESELLSCHAFT

HORGEN

HEER & CO. A.-G.
Seidenweberei THALWIL

RUDOLF BRAUCHBAR & CIE

Zürich — Utoquai 37

FABRIKATION UND HANDEL IN SEIDEN-, KUNSTSEIDEN- UND ZELLWOLLGEWEBEN.

SPEZIALITÄT:
LETZTE NEUHEITEN IN UNIS, FAÇONNÉS UND IMPRIMÉS FÜR ROBEN UND FEINE LINGERIE.

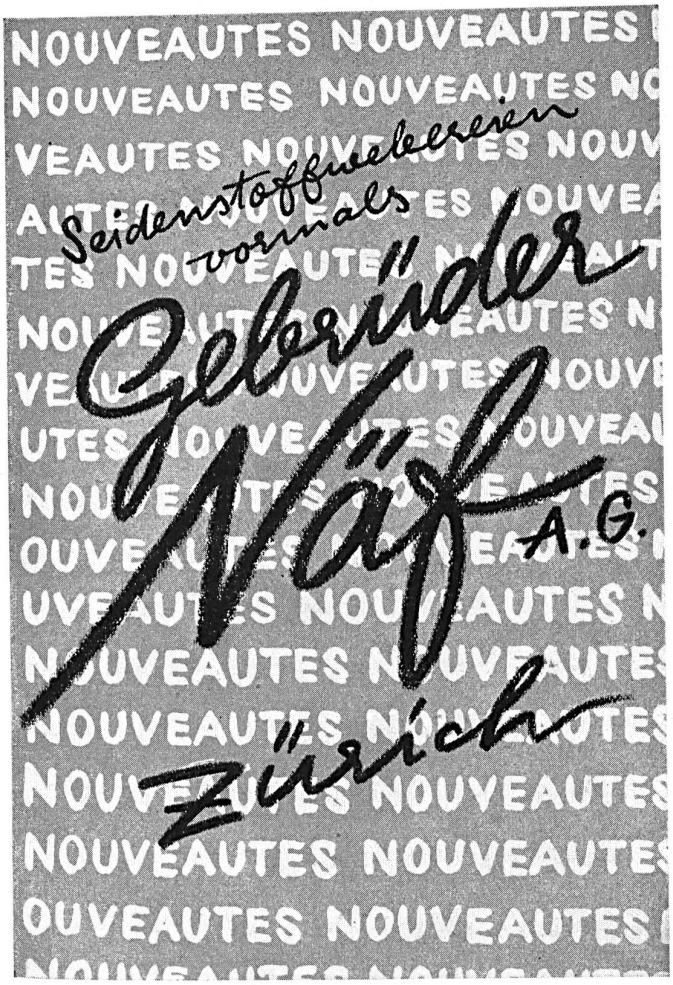

Haas & Co
Zurich

15, BLEICHERWEG

Neuheiten
IN
KUNSTSEIDEN- UND ZELLWOLL-GEWEBEN UNI — BEDRUCKT

strub

STRUB & CO., ZÜRICH

STAUFFACHERQUAI 46

MODISCHE KUNSTSEIDEN- UND ZELLWOLLGEWEBE : UNI, BUNT, GEWEBT, BEDRUCKT.

ALLEINHERSTELLER DER GARANTIERT KOCH- UND SONNENECHTEN KUNSTSEIDENGEWEBE TURITEX, FÜR KLEIDER, BLUSEN, DAMENWÄSCHE, HERRENHEMDEN.

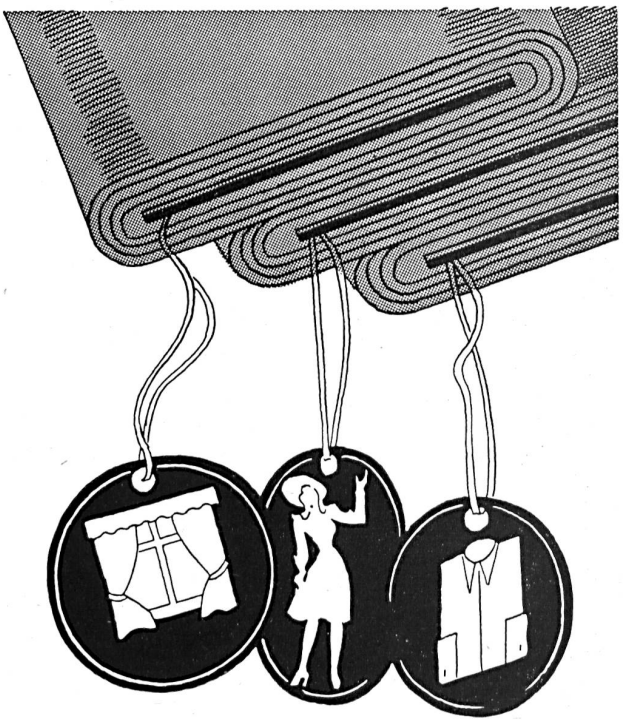

VOILES - MOUSSELINES - POPELINES

Carl Gorini

ST. GALLEN (SCHWEIZ)

Linco

Edelkunstseide

Buntgewoben, knitter- oder schrumpffrei, kochechte Färbung, bleichecht, schweissecht, für Blusen, Kleider, Hemden.

Zellwoll- und Kunstseiden Gewebe

Uni, bedruckt und buntgewoben, für Blusen, Kleider und Wäsche.

WAGNER & Co. GELTERKINDEN (SCHWEIZ)

JACOB BAENZIGER A.-G. - ST. GALLEN

Schweizer Textilien

MOUSSELINE - POPLIN - OPAL

MARQUISETTE - BATIST - CAMBRIC

UNI VOILE UND FANTASIE VOILE

FÜR VORHÄNGE

GLATTE U. BEDRUCKTE ORGANDI

KUNSTSEIDENGEWEBE

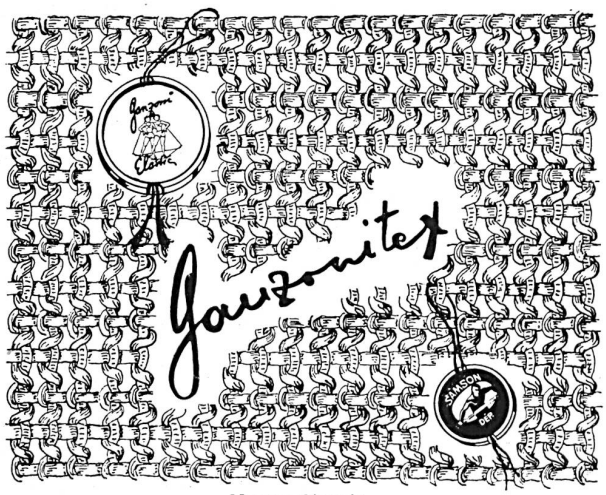

Marque déposée

Das poröse, gummielastische

Ganzdrehergewebe

welches wir mit dem Namen „GANZONITEX" bezeichnen, ist unter Nr. 75795 zum ✚ Patent angemeldet und eignet sich besonders zur Herstellung von soliden, maschenfesten

Gummischlüpfern

Bezugsquellen-Nachweis :

GANZONI & CIE

WINTERTHUR ST. GALLEN W.

Emil Anderegg AG. St. Gallen

Mechanische Weberei

Glatte, bedruckte, gemusterte und bestickte Gewebe
für Gardinen, Kleider und Wäsche
aus Baumwolle, Kunstseide und Zellwolle
ferner
Echarpen, Shawls, Krägli, Jabots, Herren- und Damenkonfektion

H. LEEMANN & Co A.-G. + ZÜRICH

MECHANISCHE SEIDENWEBEREI

Kleiderstoffe
Schirmstoffe
Krawattenstoffe

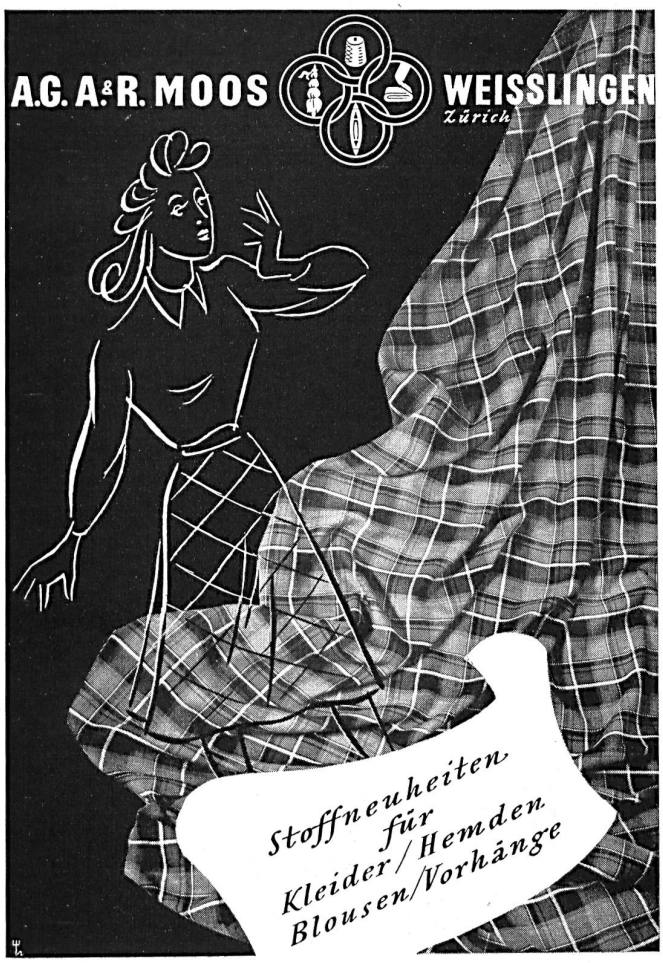

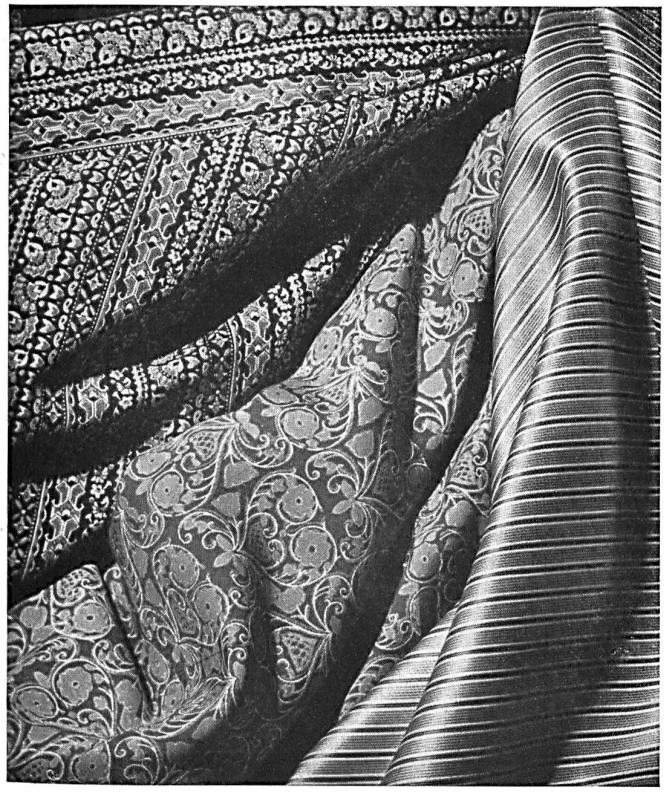

Teweba – Gewebe

in Kunstseide, Zellwolle, Baumwolle gebleicht, gefärbt, bedruckt.

SCHLEGEL & Co. Nachfolge Textilwerke A. G. **BASEL**

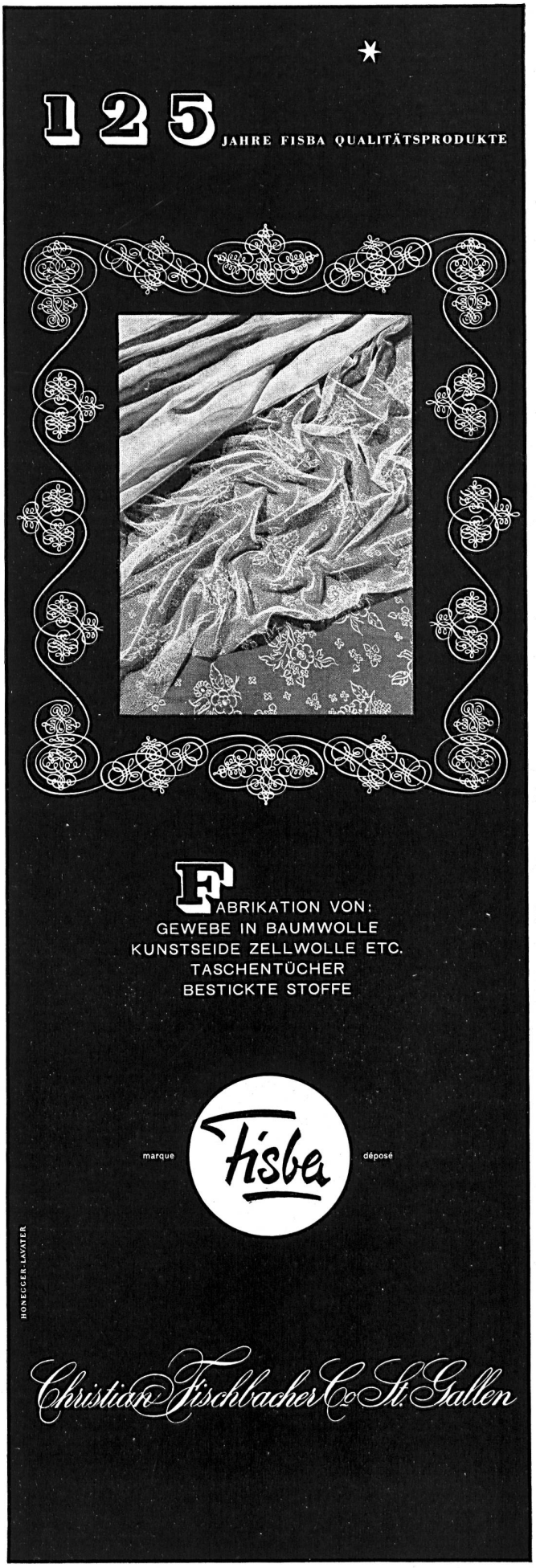

METTLER & CO AG ST. GALLEN

WEBEREI DRUCK EXPORT

199 Jahre Textil-Tradition

WEBEREI AZMOOS

Jacquard Gewebe aller Art aus Baumwolle, Wolle, Kunstseide und Zellwolle

Baumwolltücher aller Art
Technische Gewebe
Frottierartikel

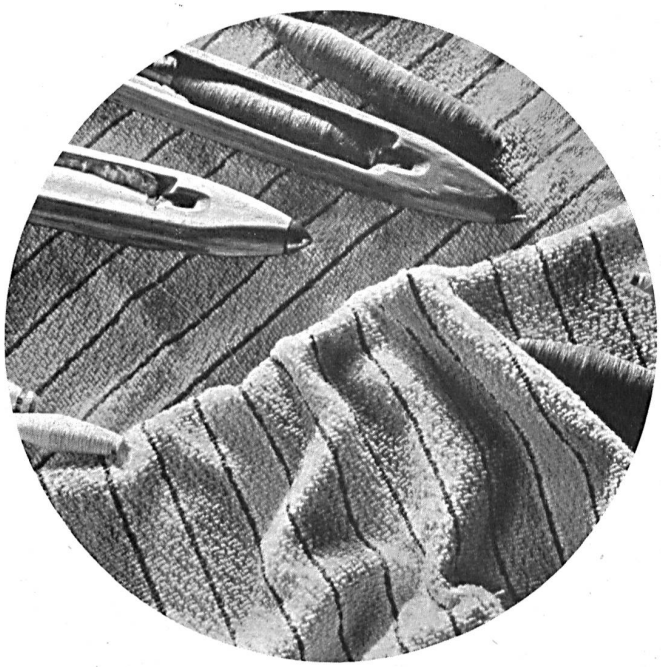

VEREINIGTE WEBEREIEN
SERNFTAL
ENGI GLARUS

Baerlocher & Co RHEINECK (ST. GALLEN)

BERCO

FABRIKATION

EXPORT

1868 - 1943 - 75 JAHRE

- GARDINEN-FEINGEWEBE
- DEKORATIONSSTOFFE
- ORGANDIS
- POPELINES
- KLEIDER-CRETONNES
- TASCHENTÜCHER
- WÄSCHESTOFFE
- DEPT. R.: REGENMÄNTEL WINDBLUSEN

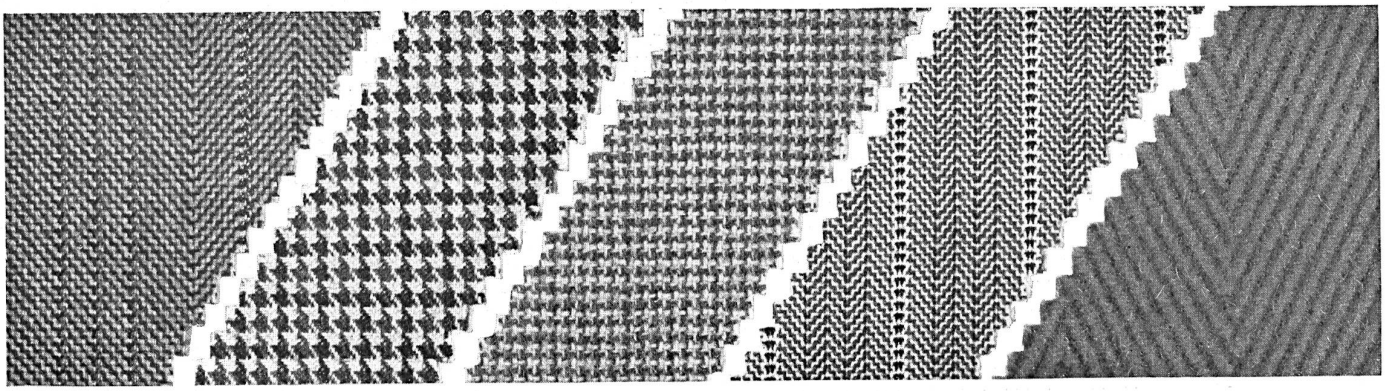

Vereinigte Kammgarnspinnereien Schaffhausen und Derendingen

DERENDINGEN (SOLOTHURN)

Abteilung Weberei : NOUVEAUTÉS IN HERREN- UND DAMENSTOFFEN

Bedruckte Tischdecken

FÜR
WOHNRÄUME
VESTIBULES
VERANDES
UND GARTEN

WINZELER, OTT
& Cie A.G.
WEINFELDEN

BLEICHEREI · FÄRBEREI · DRUCKEREI
EXPORT

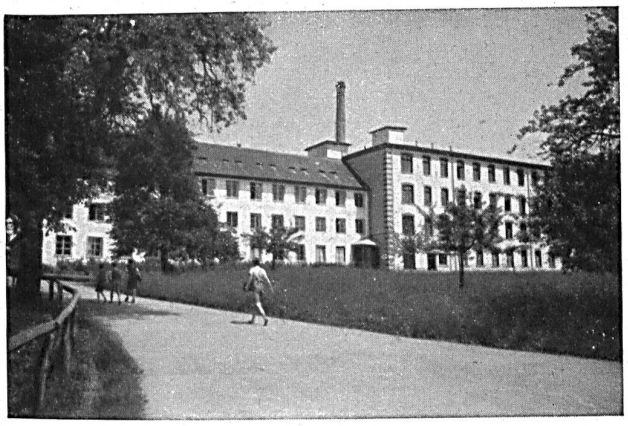

APPENZELLER-HERZOG & Co.

RAYON- U. WOLLWEBEREI

STAEFA bei ZÜRICH

Uni- u. Phantasiegewebe in Rayon u. Zellwolle
Herrenfutter- u. Hemdenstoffe
Theegedecke

WOLLSTOFFE
für Damenkleider u. -Mäntel

VERZEICHNIS DER INSERENTEN UND DER IM REDAKTIONELLEN TEIL ERWÄHNTEN FIRMEN
INDEX DES ANNONCEURS ET DES MAISONS MENTIONNÉES DANS LA PARTIE RÉDACTIONNELLE

BÄNDER — RUBANS

De Bary & Co. A.-G., Basel ... 83
W. Sarasin & Cie A.-G., Basel ... 83
Senn & Co. A.-G., Basel ... 84
Vischer & Co., Basel ... 18, 83

BAUMWOLLGEWEBE — TISSUS DE COTON

Emil Anderegg A.-G., St. Gallen ... 92
Weberei Azmoos, Azmoos ... 94
Jacob Baenziger A.-G., St. Gallen ... 91
Baerlocher & Co., Rheineck ... 94
Adolf Fenner Söhne, Zürich ... 81
Christian Fischbacher Co., St. Gallen ... 93
Carl Gorini, St. Gallen ... 90
Grieder & Co., Zürich ... 85
Haas & Co., Zürich ... 89
J. Kreier-Baenziger's Erben, St. Gallen ... 74
Mettler & Co. A.-G., St. Gallen ... 94
A.-G. A. & R. Moos, Weisslingen ... 93
Reichenbach & Co., St. Gallen ... 91
Gottfried Schaerer, Zürich ... 74
Schlegel & Co., Basel ... 93
Weberei Sirnach, Sirnach ... 84
Stoffel & Co., St. Gallen ... 90
Taco A.-G., Zürich ... 85
Vereinigte Webereien Sernftal, Engi ... 94
Hugo Wachs & Co., St. Gallen ... 75

ELASTISCHE BÄNDER UND GEWEBE — RUBANS ET TISSUS ÉLASTIQUES

Ganzoni & Cie, Winterthur ... 92

GARNE — FILÉS

Bäumlin, Ernst & Co., St. Gallen ... 79
Ernst Braschler, Zürich ... 54, 79
Industrie-Gesellschaft für Schappe, Basel ... 72
R. Zinggeler, Zürich ... 79
Zwicky & Co., Wallisellen ... 80

KNÖPFE — BOUTONS

Richard Guyer & Co., Zürich ... 43, 73
Kaspar Humbel, Uetikon am See ... 43, 73

KONFEKTION — CONFECTION

Haury & Co., St. Gallen ... 34, 42, 81
Jacob Scherrer A.-G., Romanshorn ... 42, 81

LEINENGEWEBE — TISSUS DE LIN

Leinenweberei Langenthal A.-G., Langenthal ... 11

SCHÄRPEN UND VIERECKTÜCHER — ÉCHARPES ET CARRÉS

F. Blumer & Cie, Schwanden ... 60, 82

STICKEREIEN UND SPITZEN — BRODERIES ET DENTELLES

Bischoff & Müller A.-G., St. Gallen ... 19
C. Forster-Willi & Co., St. Gallen ... 18, 27, 33
Robert Halter A.-G., St. Gallen ... 76
Theodor Locher, St. Gallen ... 75
E. Mettler-Müller A.-G., Rorschach ... 32, 76
Jul. Michel & Cie, Zürich ... 31, 76
A. Naef & Co., Flawil ... 24, 75
Neuburger & Co. A.-G., St. Gallen ... 29
Reichenbach & Co., St. Gallen ... 24, 91
Jacob Rohner A.-G., Rebstein ... 35
Sailer & Schoensleben, St. Gallen ... 74
Walter Schrank & Co., St. Gallen ... 18, 19, 25, 30, 77
Union A.-G., St. Gallen ... 76
Hugo Wachs & Co., St. Gallen ... 34, 75

STOFFE AUS SEIDE, KUNSTSEIDE, ZELLWOLLE — TISSUS DE SOIE, RAYONNE ET FIBRANNE

Emil Anderegg A.-G., St. Gallen ... 59, 92
Appenzeller-Herzog & Co., Stäfa-Zürich ... 95
Weberei Azmoos, Azmoos ... 47, 50, 94
Jacob Baenziger A.-G., St. Gallen ... 91
Baerlocher & Co., Rheineck ... 55, 94
Bosshard-Bühler & Co. A.-G., Wetzikon ... Umschlag III, 53
Rudolf Brauchbar & Cie, Zürich ... 50, 89
Emar A.-G., Zürich ... 22, 86
Adolf Fenner Söhne, Zürich ... 81
Carl Gorini, St. Gallen ... 90
Grieder & Co., Zürich ... 85
Berthold Guggenheim, Zürich ... 50, 85
Haas & Co., Zürich ... 52, 89
Heer & Co. A.-G., Thalwil ... 25, 27, 88
Hirzel & Co. A.-G., Zürich ... 83
H. Leemann & Co. A.-G., Zürich ... 92
Leinenweberei Langenthal A.-G., Langenthal ... 11
Mechanische Seidenstoffweberei, Winterthur ... 58, 86
Mettler & Co. A.-G., St. Gallen ... 7, 94
A.-G. A. & R. Moos, Weisslingen ... 58, 93
Seidenwarenfabrik vorm. Edwin Naef A.-G., Zürich ... 20, 49, 86
Seidenstoffwebereien vorm. Gebrüder Näf A.-G., Zürich ... 52, 89
Ostertag, Hausamann & Co., vorm. Pongées A.-G., Zürich ... 79
Reichenbach & Co., St. Gallen ... 45, 56, 57, 91
Schlegel & Co., Basel ... 93
E. Schubiger & Co. A.-G., Uznach ... 18
Robt. Schwarzenbach & Co., Thalwil ... 20
Siber & Wehrli A.-G., Zürich ... 10, 82
Weberei Sirnach, Sirnach ... 46, 84
Stehli & Co., Zürich ... Umschlag II, 6, 26
Stoffel & Co., St. Gallen ... 9, 11, 48, 90
Strub & Co., Zürich ... 13, 90
Aktiengesellschaft Stünzi Söhne, Horgen ... 23, 87
Taco A.-G., Zürich ... 51, 85
Vereinigte Webereien Sernftal, Engi ... 47, 94
Hugo Wachs & Co., St. Gallen ... 75
Wagner & Co., Gelterkinden ... 46, 91
Weisbrod-Zürrer Söhne, Hausen a. A. ... 85
Seidenweberei Wila A.-G., Zürich ... 84

STROHGEFLECHTE — TRESSES DE PAILLE

Bertschinger & Co. A.-G., Wohlen ... 71
M. Bruggisser & Co. A.-G., Wohlen ... 15, 62, 63
Gebr. Dreifuss A.-G., Wohlen ... 70
Jacob Isler & Co. A.-G., Wohlen ... 65
Georges Meyer & Co. A.-G., Wohlen ... 67
Jacques Meyer & Co. A.-G., Wohlen ... 14, 66
Stäger & Cie A.-G., Villmergen ... 64
Otto Steinmann & Co. A.-G., Wohlen ... 15, 68, 69
Verband Aargauischer Hutgeflechtfabrikanten, Wohlen ... 61

TASCHENTÜCHER — MOUCHOIRS

Baerlocher & Co., Rheineck ... 94
Christian Fischbacher Co., St. Gallen ... 36, 93
Josef Heeb A.-G., Appenzell ... 32, 74
J. Kreier-Baenziger's Erben, St. Gallen ... 30, 74
Sailer & Schoensleben, St. Gallen ... 29, 74
Gottfried Schaerer, Zürich ... 74
Walter Schrank & Co., St. Gallen ... 77
Stoffel & Co., St. Gallen ... 90
Union A.-G., St. Gallen ... 76
Hugo Wachs & Co., St. Gallen ... 32, 75

TISCHDECKEN UND ZIERDECKCHEN — NAPPES ET NAPPERONS

E. Mettler-Müller A.-G., Rorschach ... 32, 76
Winzeler, Ott & Co. A.-G., Weinfelden ... 55, 95

TRICOTS ET JERSEYS

Geiser A.-G., Huttwil ... 41, 77
Handschin & Ronus A.-G., Liestal ... 6, 13, 39, 78
His & Co. A.-G., Murgenthal ... 40, 78
Hochuli & Co., Safenwil ... 38, 78
Jakob Laib & Co, Amriswil ... 7
A. Naegeli A.-G., Winterthur ... 40
Rüegger & Co., Zofingen ... 40, 78
Ruepp & Co. A.-G., Sarmenstorf ... 10, 37
Swiss Knitting Co., Zollikofen-Bern ... 38, 77

TÜLL — TULLE

Schweizerische Gesellschaft für Tüllindustrie A.-G., Münchwilen ... 24, 25

UHREN — MONTRES

Fabrique des Montres Doxa, Le Locle ... 44, 73

WATTE UND WATTELINE — OUATE ET OUATINE

Eduard Grossmann-Appert, Thalwil ... 80

WOLLGEWEBE — TISSUS DE LAINE

Appenzeller-Herzog & Co., Stäfa-Zürich ... 95
Adolf Fenner Söhne, Zürich ... 81
Grieder & Co., Zürich ... 85
Maria Haldi, Zürich ... 10
Vereinigte Kammgarnspinnereien Schaffhausen und Derendingen, Derendingen ... 5, 9, 11, 95
Wollweberei Rüti A.-G., Rüti ... 13, 95

ZELLWOLLE UND KUNSTSEIDE — FIBRANNE ET RAYONNE

Feldmühle A.-G., Rorschach ... Umschlag IV

FÄRBEREI — DRUCKEREI — APPRETUR
TEINTURE — IMPRESSION — APPRÊT

Basler Stückfärberei A.-G., Basel.
Aktiengesellschaft Cilander, Herisau.
Färberei- & Appreturgesellschaft, vormals A. Clavel & Fritz Lindenmeyer, Basel.
Färberei Schlieren A.-G., Schlieren
Vereinigte Färbereien und Appretur A.-G., Thalwil u. Zürich.
Heberlein & Co. A.-G., Wattwil.
Raduner & Co. A.-G., Horn
Schütze & Co., Zürich.
Textilwerke Blumenegg, Aktiengesellschaft, Goldbach
Wollfärberei Bürglen Dr Jakob Kunz A.-G., Bürglen
Zwicky & Co., Wallisellen ... 80

Bosshard-Bühler
& Co A.G.
WETZIKON (ZÜRICH)

IMPRIMERIE CENTRALE. LAUSANNE — GEDRUCKT IN DER SCHWEIZ