Zeitschrift: Schweizer Textilien [Deutsche Ausgabe]

Herausgeber: Schweizerische Zentrale für Handelsförderung

Band: - (1965)

Heft: 2

Artikel: Créations suisses : Tissus-Mailles-Modèles = Swiss Made with Swiss Materials = Craciones [i.e. Creaciones] suizas : Tejidos-Malla-Modelos = Schweizer Schöpfungen : Stoffe-Maschen-Modelle

Autor: [s.n.]

DOI: https://doi.org/10.5169/seals-793119

Nutzungsbedingungen

Die ETH-Bibliothek ist die Anbieterin der digitalisierten Zeitschriften auf E-Periodica. Sie besitzt keine Urheberrechte an den Zeitschriften und ist nicht verantwortlich für deren Inhalte. Die Rechte liegen in der Regel bei den Herausgebern beziehungsweise den externen Rechteinhabern. Das Veröffentlichen von Bildern in Print- und Online-Publikationen sowie auf Social Media-Kanälen oder Webseiten ist nur mit vorheriger Genehmigung der Rechteinhaber erlaubt. Mehr erfahren

Conditions d'utilisation

L'ETH Library est le fournisseur des revues numérisées. Elle ne détient aucun droit d'auteur sur les revues et n'est pas responsable de leur contenu. En règle générale, les droits sont détenus par les éditeurs ou les détenteurs de droits externes. La reproduction d'images dans des publications imprimées ou en ligne ainsi que sur des canaux de médias sociaux ou des sites web n'est autorisée qu'avec l'accord préalable des détenteurs des droits. En savoir plus

Terms of use

The ETH Library is the provider of the digitised journals. It does not own any copyrights to the journals and is not responsible for their content. The rights usually lie with the publishers or the external rights holders. Publishing images in print and online publications, as well as on social media channels or websites, is only permitted with the prior consent of the rights holders. Find out more

Download PDF: 24.10.2025

ETH-Bibliothek Zürich, E-Periodica, https://www.e-periodica.ch

UNION S.A., SAINT-GALL
Guipure avec motifs superposés
Guipure embroidery with superimposed motifs
Guipur con dibujos superpuestos
Robe de mariée de / Bridal gown by / Vestido de boda de /
Brautkleid von:
Maison Rytz, Zurich
Photo Gallivaggi

Créations suisses: Tissus — Mailles — Modèles

Swiss Made with Swiss Materials

Craciones suizas:
Tejidos — Malla — Modelos

Schweizer Schöpfungen:
Stoffe — Maschen — Modelle

UNION S.A., SAINT-GALL
Applications de broderie sur organza pure soie
Appliquéd embroidered flowers on pure silk organza
Aplicaciones de bordado sobre organza pura seda
Applikationen auf Reinseiden-Organza
Modèle: H. Haller & Co., Zurich
Photo Rév

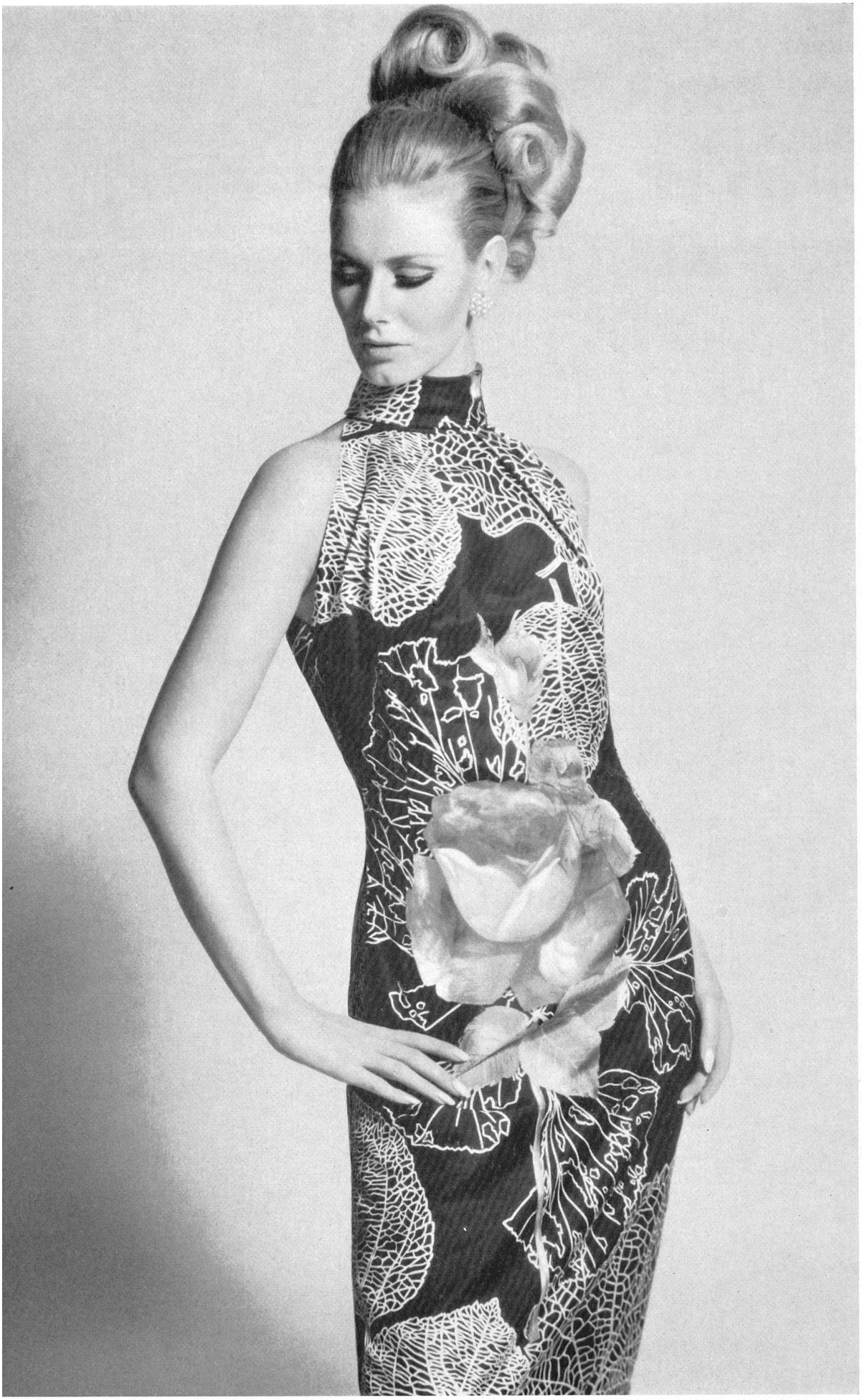

RIBA SOIERIES S.A.
ZURICH
Tissu « Papillon »
Modèle:
Gack, Zurich
Photo Rév

RIBA SOIERIES S.A., ZURICH

Tissu: soie sauvage tissée main
Modèle Marty & Cie, Zurich
Photo Hans Matter

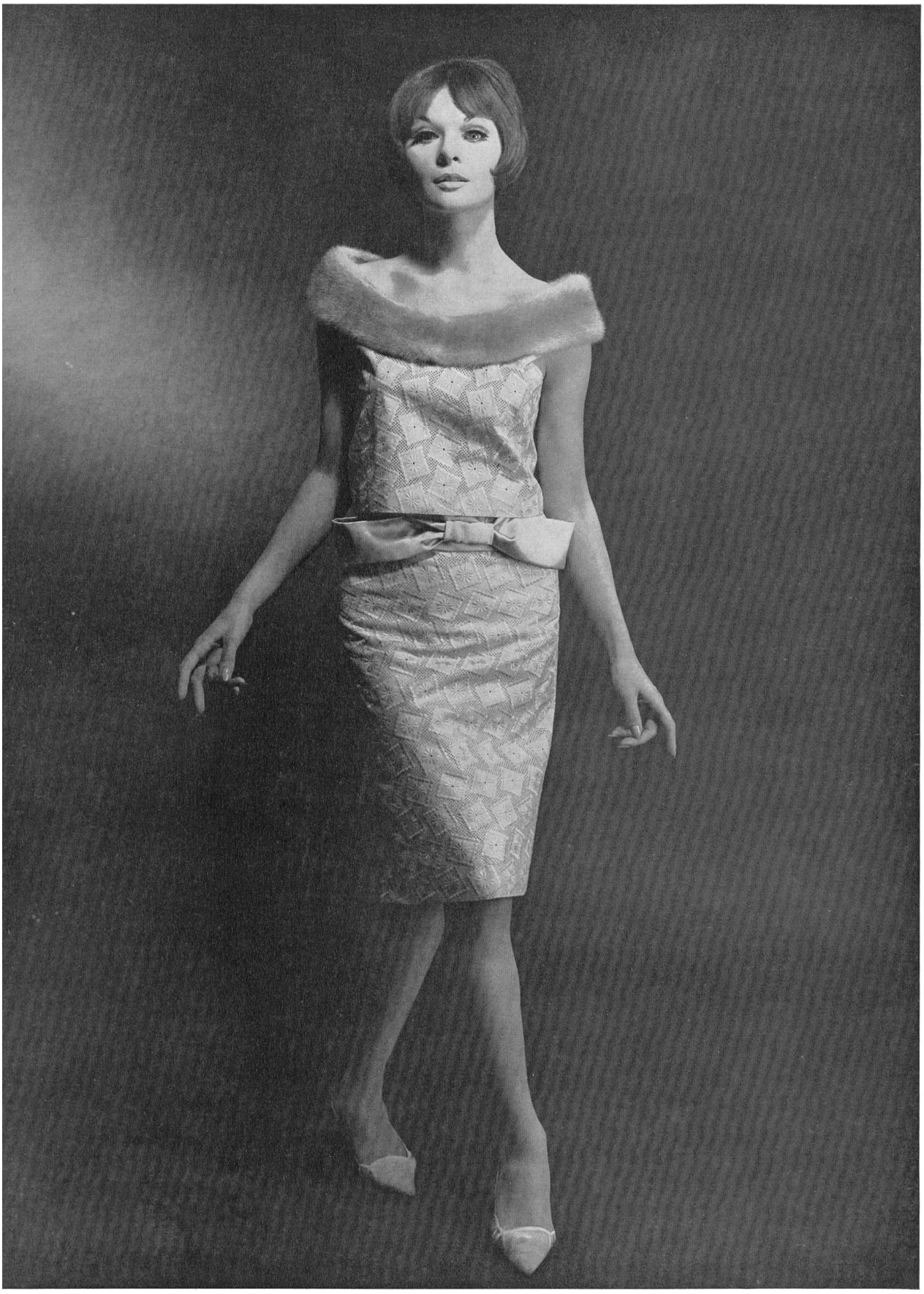

« ABC »,
ALEX BAUER
& CO.,
SAINT-GALL
Batiste brodée /
embroidered /
bordada /
bestickt
Modèle épinglé de /
pin dress model by /
Modelo sujeto con
alfileres por /
aufgestecktes Kleid
von:
Werner Hoehn,
Zurich
Photo Gallivaggi

HEER & CIE S.A., THALWIL (ZURICH)
Tissu Térylène /laine
Terylene / wool fabric
Tejido de Terylene y lana
Terylene / Wolle Gewebe
Modèle: Paul Weibel AG., Gossau (Saint-Gall)
Photo Lutz

◄ « ABC », ALEX BAUER & CO., SAINT-GALL
Broderie sur « Sedusa », pur Térylène
Embroidered pure Terylene « Sedusa » fabric
Bordado sobre « Sedusa » 100 % Terylene
Bestickter « Sedusa » 100 % Terylene
Modèle: Renommée S.A., Montreux
Photo Tenca

JOSEPH BRANCROFT & SONS CO. AG., ZURICH
Ban-Lon Jersey
Modèle: H. Haller & Co., Zurich

JOSEPH BANCROFT & SONS CO. AG., ZURICH
Ban-Lon Jersey
Modèle: H. Haller & Co., Zurich
Photos H. Müller

▼

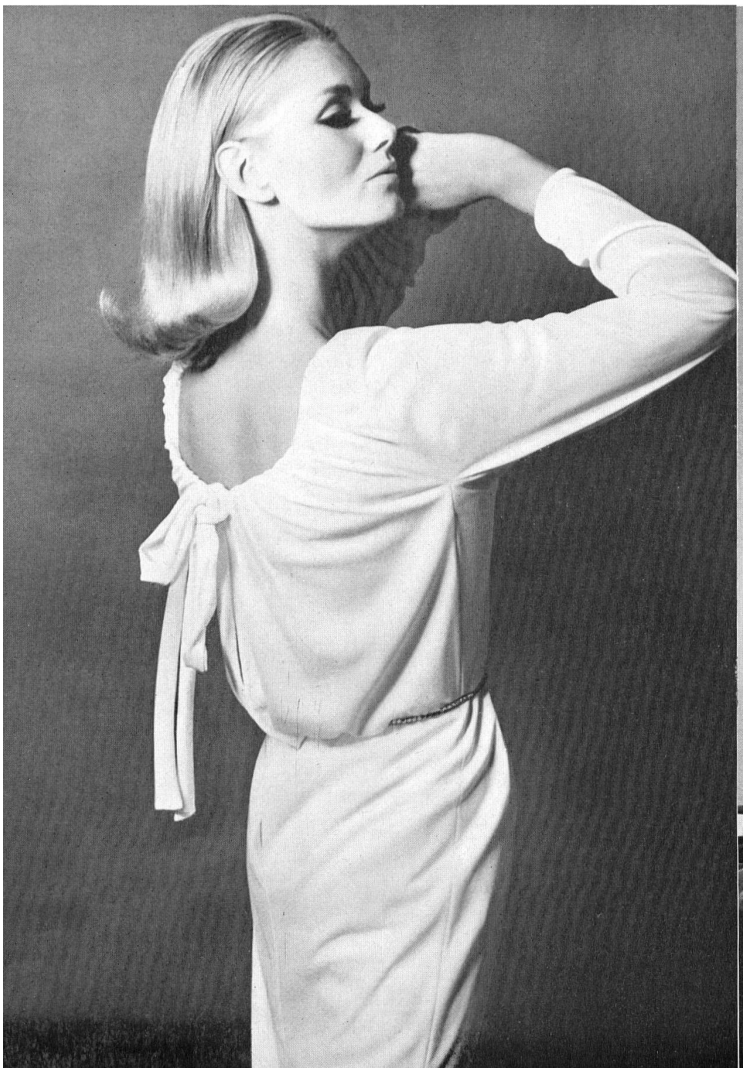

UNION S.A., SAINT-GALL
Bordure brodée festonnée sur organdi de coton
Embroidered festooned edging on cotton organdy
Cenefa bordada festoneada sobre organdi de algodón
Bordürenstickerei mit Feston auf Baumwoll-Organdy
Robe de baptême / Baptismal gown / Faldón de bautizo /
Taufkleid von:
Christian Holenweg & Co., Saint-Gall
Photo Kriewall

« HOCOSA », HOCHULI & CO. S.A., SAFENWIL

Pullover en coton mercerisé
Mercerised cotton pullover
Pulóver de algodón mercerisado
Regulär gearbeiteter Pullover aus mercerisierter Baumwolle

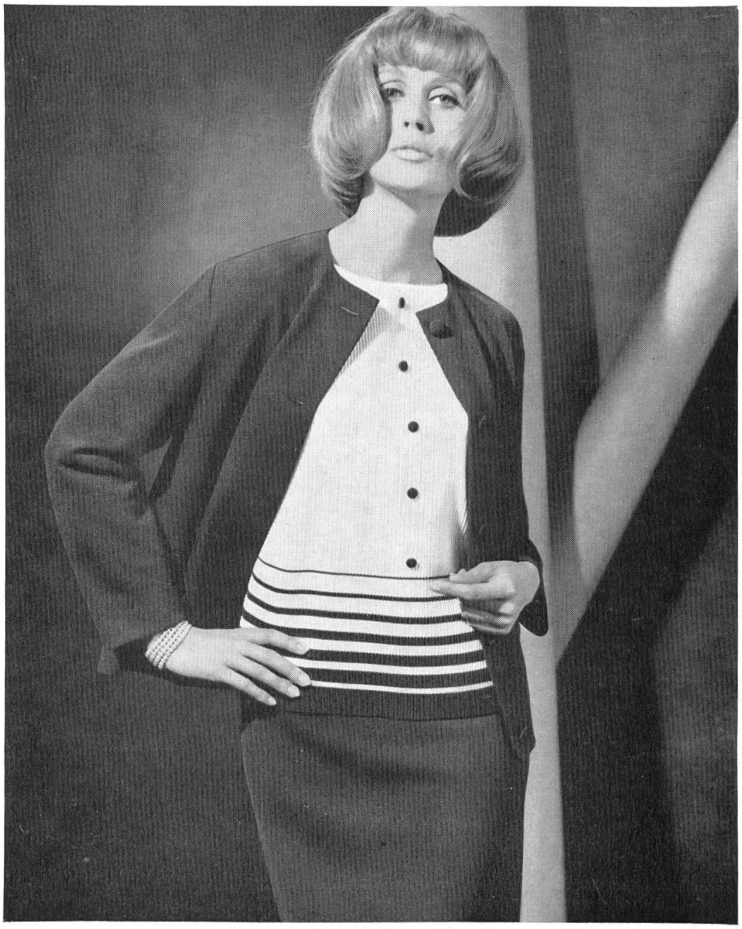

« MENZINA », EMIL HEIZ, MENZIKEN

Elégant trois-pièces en Crimplène
Smart knitted Crimplene outfit
Juego de tres piezas en tricot de Crimplene
Elegantes Trois-Pièces aus Crimplene

◄ JOSEPH BANCROFT & SONS CO. AG., ZURICH
Swiss Minicare Jersey
Modèles: « Yala », Laib Yala Tricot S.A., Amriswil
Photo H. P. Mühlemann

JOSEPH BANCROFT & SONS CO. AG., ZURICH
Swiss Minicare Jersey
Modèle: Patric S.A., Zurich
Photo H. P. Mühlemann

JOSEPH BANCROFT & SONS CO. AG., ZURICH
Swiss Minicare Jersey
Modèles: « Camp »,
Humbert Entress S.A., Aadorf
Photo H. P. Mühlemann

▼

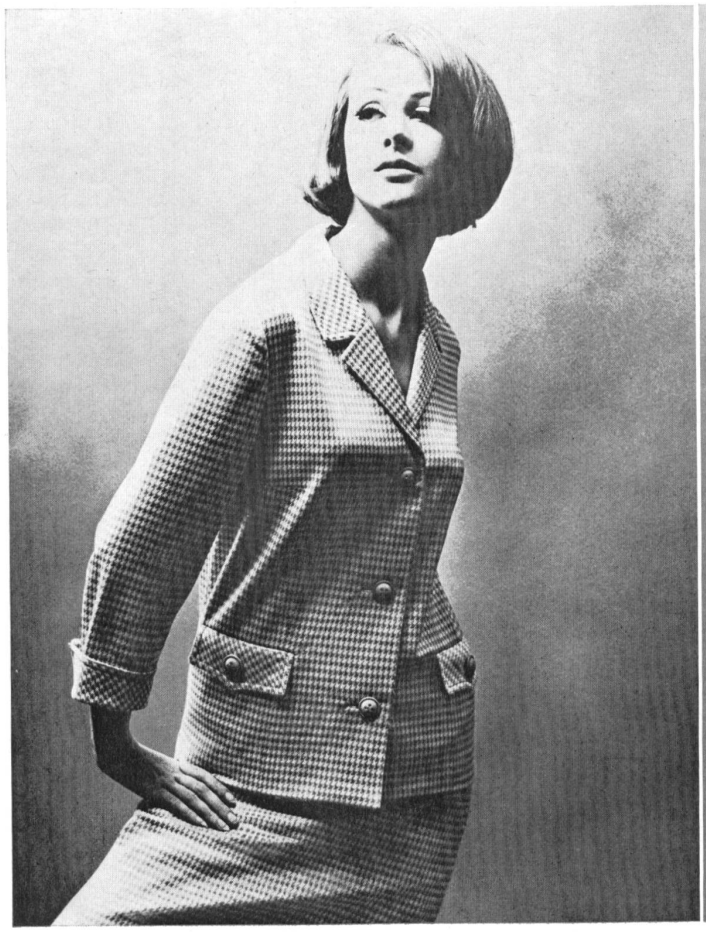

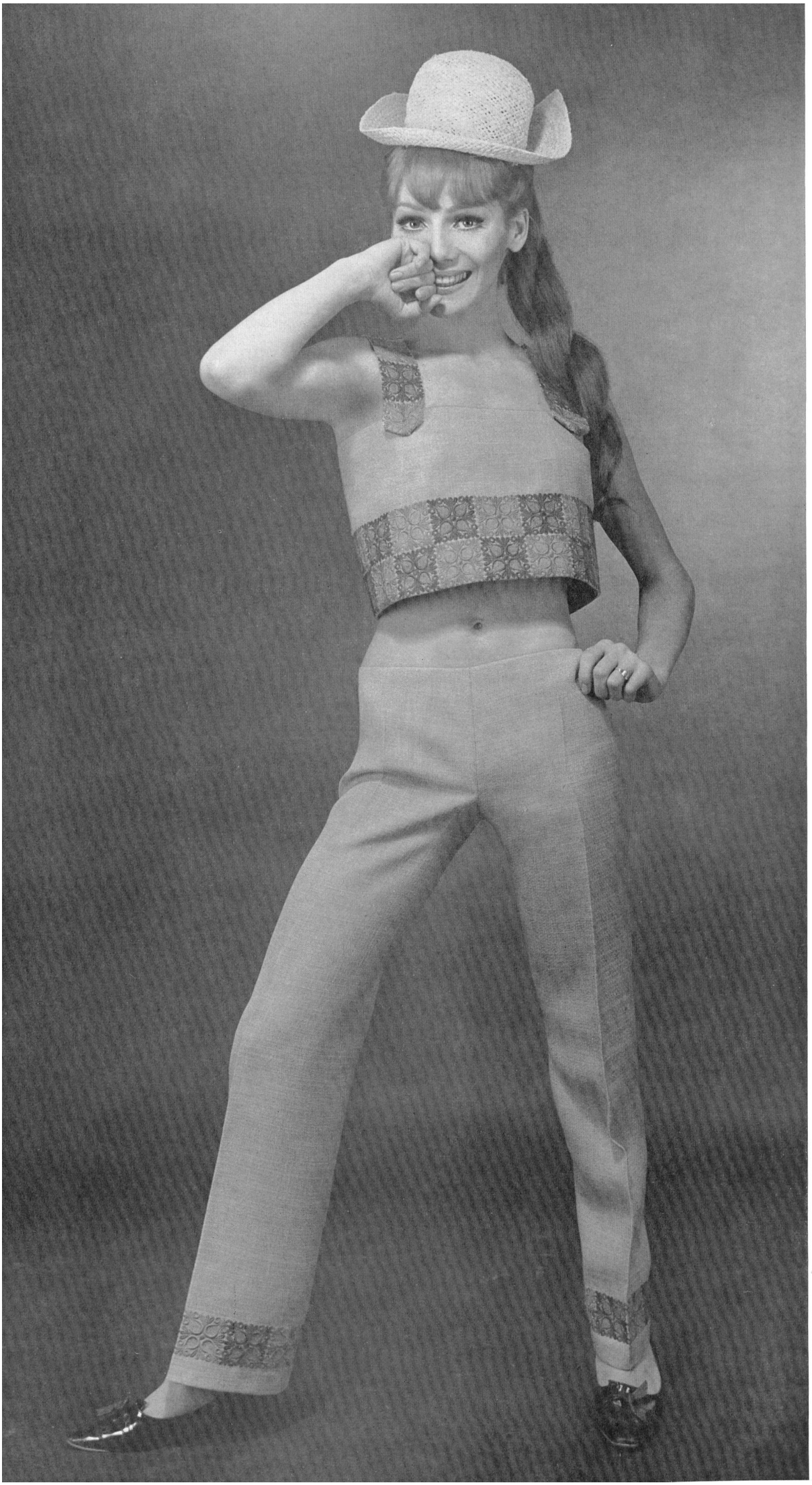

« ABC »,
ALEX BAUER & CO.,
SAINT-GALL

Fibranne type lin brodée
Embroidered linen imitation staple-fibre
Fibrana tipo lino bordada
Besticktes Zellwoll-Leinen
Modèle épinglé de /
pin dress model by /
Modelo sujeto con alfileres por / aufgestecktes Ensemble von:
Werner Hoehn, Zurich
Photo Gallivaggi