Zeitschrift: Schweizer Textilien [Deutsche Ausgabe]
Herausgeber: Schweizerische Zentrale für Handelsförderung
Band: - (1964)
Heft: 4

Werbung

Nutzungsbedingungen
Die ETH-Bibliothek ist die Anbieterin der digitalisierten Zeitschriften auf E-Periodica. Sie besitzt keine Urheberrechte an den Zeitschriften und ist nicht verantwortlich für deren Inhalte. Die Rechte liegen in der Regel bei den Herausgebern beziehungsweise den externen Rechteinhabern. Das Veröffentlichen von Bildern in Print- und Online-Publikationen sowie auf Social Media-Kanälen oder Webseiten ist nur mit vorheriger Genehmigung der Rechteinhaber erlaubt. Mehr erfahren

Conditions d'utilisation
L'ETH Library est le fournisseur des revues numérisées. Elle ne détient aucun droit d'auteur sur les revues et n'est pas responsable de leur contenu. En règle générale, les droits sont détenus par les éditeurs ou les détenteurs de droits externes. La reproduction d'images dans des publications imprimées ou en ligne ainsi que sur des canaux de médias sociaux ou des sites web n'est autorisée qu'avec l'accord préalable des détenteurs des droits. En savoir plus

Terms of use
The ETH Library is the provider of the digitised journals. It does not own any copyrights to the journals and is not responsible for their content. The rights usually lie with the publishers or the external rights holders. Publishing images in print and online publications, as well as on social media channels or websites, is only permitted with the prior consent of the rights holders. Find out more

Download PDF: 18.08.2025

ETH-Bibliothek Zürich, E-Periodica, https://www.e-periodica.ch

Index des annonceurs et des maisons mentionnées dans la partie rédactionnelle

Index of Advertisers and Firms contributing to the Editorial Features of this Number

Indice de los anunciantes y de las casas mencionadas en las páginas de texto

Verzeichnis der Inserenten und der im redaktionellen Teil erwähnten Firmen

BRODERIES ET DENTELLES — EMBROIDERIES AND LACES — BORDADOS Y ENCAJES — STICKEREIEN UND SPITZEN

Alex Bauer & Co., St-Gall 118, 132, 133, 144, 148
Bischoff Textiles S. A., St-Gall 15, 93, 94, 150
Burgauer & Co. S. A., St-Gall 30
Eisenhut & Co., Gais 162
Filtex S. A., St-Gall 7, 30, 122, 123
Christian Fischbacher Co. St. Gall 116
Forster Willi & Co., St-Gall 20, 42, 43, 44, 45, 46, 47, 142, 146, 147
H. Frei & Cie A.-G., Diepoldsau 31
Carl Gorini, St-Gall 31
A. Günther & Co. Ltd., St-Gall 166
Honegger & Cie S. A., St-Gall 30
Leumann, Boesch & Co. S. A., Kronbühl 166
Theodor Locher & Co., St-Gall 117
A Naef & Cie S. A., Flawil 19, 41, 48, 56, 57, 58, 59, 143
J. G. Nef & Co. S. A., Hérisau ..... III, 53, 54, 60, 60a, 60c
Neuburger & Co. S. A., St-Gall 115
Oertle & Co., Teufen 121, 161
Rau S. A., St-Gall 60b
Reichenbach & Cie S. A., St-Gall 23, 60d, 130, 131
Jacob Rohner S. A., Rebstein 25, 119
Paul Sailer & Co., St-Gall 160
Walter Schrank & Co. S. A., St-Gall 8, 143
Walter Stark, St-Gall 51, 134
Taco S. A., Zurich 30
Gebrüder Tobler & Co. A.-G., Teufen 31
Union S. A., St-Gall 2, 49, 50, 52, 54, 55, 66, 71, 145, 149

CHAUSSURES — SHOES — CALZADOS — SCHUHE

Chaussures Bally S. A., Schönenwerd 14, 61

COLORANTS — DYESTUFFS — COLORANTES — FARBSTOFFE

Ciba Société Anonyme, Bâle IV

CRAVATES — NECKTIES — CORBATAS — KRAWATTEN

Ernst Reinhard, Zurich 160
S. Kirschner, Zurich 124

CONFECTION ET LINGERIE EN TISSUS — WOVEN READY-MADE WEAR AND UNDERGARMENTS — ROPAS HECHAS Y ROPAS INTERIOR DE TEJIDO — KONFEKTION UND WÄSCHE AUS STOFF

Baerlocher & Co., Rheineck 30
Hugo Brandeis S. A., Zurich 137
Eugen Braunschweig S. A., Zurich 78, 79
Cafader & Co., Zurich 135
El-El S. A., Zurich 84, 85
Maison Gack, Zurich 76, 77
Gerstle & Co. S. A., Zurich 74, 75
Haury & Cie S. A., St-Gall 130
Heinz Karasek S. A., Zurich 66
Hochuli & Cie S. A., Safenwil 129, 165
Kneubühler & Cie, Zofingue 164
Leumann, Boesch & Co. S. A., Kronbühl 164
Marty & Co., Zurich 73
Willy Meyer S. A., Zurich 136, 138
Moden S. A., Montreux 81
Mode et Loisir S. A., Schöftland 67, 128
P.K.Z. Burger-Kehl & Cie S. A. Zurich 125, 126
Renommée S. A., Montreux 130
Respolco S. A., Zurich 68
Ritex S. A., Zofingen 69, 127
Willy Roth, Berne et Zurich 65, 69
Geny Spielmann & Co., Zurich 68
Arthur Schibli S. A., Genève 63
Schmid S. A., Gattikon 68
Käite Schenkel-Eckert, Horn 133, 160
Friedr. Straehl & Cie S. A., Kreuzlingen 65, 67
Sura S. H., Reitnau 68
Sutter-Giezendanner, Wil 131
E. Weber & Co., Zurich 80

Semaine suisse d'exportation — Swiss Export Week — Schweizer Exportwoche, Zürich

Bischoff-Textil S. A., St-Gall 15, 93, 150
Exportverband der Schweiz. Bekleidungsindustrie Zürich
Syndicat suisse des exportateurs de l'industrie de l'habillement, Zurich 62, 82, 83
El-El S. A., Zurich 84, 85
Elmant S. A., Zurich 109
Dumas-Egloff S. A., Châtel-St-Denis 104, 111
Jos. Foery A.-G., Zurich 94, 95
Haury & Cie S. A., St-Gall 88, 89
Herisa S. A., Hérisau 96, 112
Heinz Karasek S. A., Zurich 66
Lahco S. A., Baden 71, 72, 106, 107
Joh. Laib & Co. S. A., Amriswil 97, 108
Laib Yala Tricot S. A., Amriswil 31, 101, 113
Neue Toga S. A., St-Gall 92, 110
Lucien Nordmann, Berne 86, 87
Patric S. A., Colombier 102
Ruepp & Co. S. A., Sarmenstorf 100, 103
Arthur Schibli S. A., Genève 63, 90, 91, 114
Victor Tanner S. A., St-Gall 66, 69, 98, 99
Tricoterma S. A., Berne 100, 112
Vollmoeller S. A., Uster 66
Pius Wieler Fils, Kreuzlingen 70, 71, 72, 105

DIVERS — MISCELLANEOUS — DIVERSOS — VERSCHIEDENES

J. Bancroft & Sons Co. A.-G., Swiss Minicare, Zurich 60d, 65, 116
Kaspar Humbel (Moules-Buckles), Uetikon am See 31
Schläppi A.-G. (Mannequins pour vitrines — Schaufenster-Mannequins), Freienbach 12

ÉCHARPES ET CARRÉS — SQUARES AND SCARVES — CUADROS Y ECHARPES — SCHÄRPEN UND VIERECK-TÜCHER

Rudolf Brauchbar & Cie S. A., Zurich 3, 76, 77
Eisenhut & Co., Gais 162
Hans Fierz, Zurich 165
Honegger & Cie S. A., St-Gall 30
Oertle & Co., Teufen 121, 161
Siber & Wehrli S. A., Zurich 6
Arthur Vetter & Co., Zollikon 166

FILS ET RETORS — YARNS AND TWISTS — HILADOS TORCIDOS — GARNE UND ZWIRNE

Boppart & Co. S. A., Goldach 31
Filtex A.-G., St-Gall 7, 30, 122, 123
Gugelmann & Cie S. A., Langenthal II
Heberlein & Co. A.-G., Watwil 28, 65, 70, 72
Heer & Cie S. A., Oberuzwil 30
E. Mettler-Muller Ltd., Rorschach 13
Nef & Co., St-Gall 31
Société de la Viscose Suisse Emmenbrücke 21
Spinnerei an der Lorze, Baar 9
Hans Städler S. A., St-Gall 31
Emile Wild & Cie S. A., St-Gall 31

FILS A COUDRE — SEWING-THREADS — HILOS DE COSER — NÄHFADEN

E. Mettler-Muller Ltd., Rorschach 13

LAINE — WOOL — LANA — WOLLE

Kammgarnweberei Bleiche A.-G., Zofingue 67, 69, 116, 163
J. F. Muller & Co. Ltd., Cashmere dehairers and combers, Therwil 161

MACHINES A COUDRE — SEWING MACHINES — MÁQUINAS DE COSER — NÄHMASCHINEN

Fritz Gegauf Aktiengesellschaft, Bernina-Nähmaschinenfabrik, Steckborn 29

MODE MASCULINE — MEN'S WEAR — MODA MASCULINA — HERRENMODE

Mode et Loisirs S. A., Schöftland 67, 128
P.K.Z. Burger-Kehl & Cie S. A., Zurich 125, 126
Ritex S. A., Zofingen 69, 127
Friedr. Straehl & Cie S. A., Kreuzlingen 66

MOUCHOIRS — HANDKERCHIEFS — PAÑUELOS — TASCHENTÜCHER

Baerlocher & Co., Rheineck 30
A. Günther & Co. S. A., St-Gall 166
Honegger & Cie S. A., St-Gall 30
M. Huber-Lehner, Appenzell 120
J. G. Nef & Cie S. A., Hérisau ..... III, 53, 54, 60, 60a, 60c
Oertle & Cie S. A., Rebstein 121, 161
Paul Sailer & Co., St-Gall 160
Stoffel S. A., St-Gall 16
Tobler Frères & Cie, S. A., Teufen 31
Union S. A., St-Gall 2, 49, 50, 52, 54, 55, 66, 71, 145, 149

OUATE ET OUATINE — WADDING AND COTTON-WOOL LINING — HUATA Y HUATINA — WATTE UND WATTELINE

Grossmann & Cie S. A., Thalwil 165

TEINTURIERS, IMPRIMEURS, FINISSEURS — DYERS, PRINTERS, FINISHERS — TINTOREROS, ESTAMPADORES, PRESTADORES — FÄRBER, DRUCKER, APPRETEURE

Abegg Frères, Horgen 30
A.-G. Ausrüstwerke Steig, Hérisau 164

Elsaesser & Co. A.-G., Kirchberg/Bern 31
Heer & Cie S. A., Oberuzwil 30
Raduner & Cie S. A., Horn 162
Weberei Sirnach, Sirnach 30

TISSUS DE COTON, SOIE, LIN, RAYONNE, NYLON ET FIBRANNE — COTTON, SILK, LINEN, RAYON, NYLON AND STAPLE-FIBRE FABRICS — TEJIDOS DE ALGODÓN, SEDA, LINO, RAYÓN, NYLÓN Y FIBRANA — STOFFE AUS BAUMWOLLE, LEINEN, SEIDE, KUNSTSEIDE, ZELLWOLLE, NYLON

Abegg Frères, Horgen 30
L. Abraham & Cie, Soieries S. A., Zurich 32, 35, 36, 37, 139
Albrecht & Morgen S. A., St-Gall 30
Baerlocher & Co., Rheineck 30
Kammgarnweberei Bleiche A.-G., Zofingue 67, 69, 116, 163
Rudolf Brauchbar & Cie S. A., Zurich 3, 76, 77
Burgauer & Co. S. A., St-Gall 30
Elsaesser & Co. A.-G., Kirchberg/Bern 31
Eugster & Huber S. A., St-Gall 31
Hans Fierz, Zurich 165
Filtex S. A., St-Gall 7, 30, 122, 123
Charles Gorini, St-Gall 31
Gugelmann & Cie S. A., Langenthal II
H. Gut & Cie S. A., Zurich..... 27
Hausammann Textiles S. A., Winterthur 26
Heer & Cie S. A., Thalwil..... 11, 130, 135, 136, 138
Honegger & Co. S. A., St-Gall 30
Kahn & Reber S. A., Zurich 30
Max Kirchheimer Söhne & Co., Zurich 4
Leumann, Boesch & Co. S. A., Kronbühl 166
Mettler & Cie S. A., St-Gall 22, 30, 151, 152, 153, 154
Naef Frères S. A., Zurich..... 10
J. G. Nef & Cie S. A., Hérisau ..... III, 53, 54, 60, 60a, 60c
Reichenbach & Cie S.A., St-Gall 23, 60d, 130, 131
Riba Soieries S. A., Zurich 17
Jacob Rohner S. A., Rebstein 25, 119
E. Schubiger & Cie S. A., Uznach..... 163
Robt. Schwarzenbach & Co., Thalwil.....1, 38, 39, 65, 70, 71
Siber & Wehrli S. A., Zurich..... 6
Weberei Sirnach, Sirnach 30
Soieries Stehli S. A., Zurich 5, 137
Stoffel S. A., St-Gall 16, 67, 70, 128
S. A. Stünzi Fils, Horgen 18, 40
Taco S. A., Zurich 30
Tissage Walenstadt, Walenstadt 30, 161
Wetuwa A.-G., Zurich 24
R. E. Zinggeler, Adliswil 166

TRICOT ET JERSEY (VÊTEMENTS ETLINGERIE) — KNITTED AND JERSEY GOODS (APPAREL AND UNDER WEAR) — ARTICULOS DE PUNTO (VESTIDOS Y ROPA INTERIOR) — TRIKOT UND JERSEY (KONFEKTION UND WÄSCHE)

Hochuli & Cie S. A., Safenwil 129, 165
Lahco S. A., Baden 71, 72 106, 107
Laib Yala Tricot S. A., Amriswil 31, 101, 113
A. Naegeli A.-G., Trikotfabriken Berlingen und Winterthur, Winterthur..... 31
Victor Tanner S. A., St-Gall 66, 69, 98, 99
Tapim S. A., Cadempino 30
Vollmoeller S. A., Uster 66
Alwin Wild, St. Margrethen 31
Wetuwa A.-G., Zurich 24
Pius Wieler Fils, Kreuzlingen 70, 71, 72, 105

TULLE — NET — TUL — TÜLL

Société suisse de l'industrie tullière S. A., Münchwilen .. 30

Wo abonniert man « TEXTILES SUISSES »?

Bulgarien — Schweizerische Botschaft ul. Chipka 33, Postfach 244, *Sofia.*

Dänemark — A. C. Illum Handelshus A/S, Ostergade 52-54, *Kopenhagen.*

Deutschland — Carl Gabler GmbH., Abt.-Verlagsausliefe-rungen, Juta Str. 24, *München* 2.
Richard Beeck, Buch- u. Zeitschriften-Import, Am Schiffgraben 57 *Hannover.*
W. E. Saarbach GmbH., Gereonstr. 25-29, *Köln 1.*

Finnland — Schweizerische Botschaft Erottajankatu 1, *Helsinki.*
Rautatiekirjakauppa Oy, Kampinkatu 2, *Helsinki.*
Akateeminen Kirjakauppa, Keskuskatu 2, *Helsinki.*

Jugoslawien — Schweizerische Botschaft, Bircaninova 27, *Belgrad.*
Schweizerisches Konsulat, Bogoviceva 3, *Zagreb.*

Niederlande — Nederlandsch-Zwitsersche Kamer van Koophandel, 146 Singel, *Amsterdam.*
M. v. Gelderen & Zoon N. V. N. z. Voorburgwal 230/232 *Amsterdam-C.*

Norwegen — A/S Narvesens Litteraturtjeneste, Postfach 115, *Oslo.*

Österreich — Schweizer Handelskammer, Neuer Markt 4, *Wien I.*
Morawa & Co., Wollzelle 11, *Wien*

Polen — Schweizerische Botschaft, A. Ujazdowskie 27, *Warschau* 10.
P.K.W.Z. « Ruch » Aleje Jerozolimskie Nr. 119, *Warschau.*

Rumänien — Schweizerische Botschaft, Strada Pitar Mos 12, *Bukarest* 22.

Schweden — AB Nordiska Kompaniet, avd. HG. Hamngatan 18-20, *Stockholm.*

Schweiz — Schweizerische Zentrale für Handelsförderung, Bellefontaine 18, *Lausanne.*

Tschechoslowakei — ORBIS, Zeitungsvertrieb, Stalinova 46, *Prag XII.*

Ungarn — KULTURA, P.O.B.1, *Budapest* 72.

MIT VERGNÜGEN UND GENUSS

durchblättern Sie

TEXTILES SUISSES

und darüber hinaus finden Sie in dieser Revue

INTERESSANTE GESCHÄFTSMÖGLICHKEITEN

Entschliessen Sie sich daher zu einem Abonnement:
regelmässige Zustellung, an Ihre Adresse, viermal im Jahr.

Jahresabonnement: Schweiz: s. Fr. 20.—
Ausland: s. Fr. 30.—

Postscheckkonto: Lausanne 10 - 1789

In jeder Nummer
entdecken Sie
Neuheiten an Geweben,
Stickereien, Accessoires,
Taschentüchern usw.
Modelle der Haute Couture
kreiert mit
Schweizer Textilien,
Artikel
der schweizerischen
Modellkonfektion,
Interviews, Berichte,
Chroniken aus dem Bereich
der Textilien,
aufschlussreiche Auskünfte,
anregende Inserate.

Reich illustriert,
schwarz/weiss und farbig,
gediegene Aufmachung.

WICHTIG! Lesen Sie bitte, bevor Sie diese Bestellkarte ausfüllen,
unsere diesbezüglichen Richtlinien: Wo abonniert man «Textiles Suisses»? (Seite 156)
Postscheckkonto 10 - 1789, Lausanne

Bestellkarte

(Bitte leserlich schreiben)

Firma .....

Adresse .....

Stadt .....

Land .....

abonniert die «SCHWEIZER TEXTILIEN»

Datum: Unterschrift:

.....

Nr. 4-1964 (T.S.)

SCHWEIZERISCHE ZENTRALE FÜR HANDELSFÖRDERUNG
ZÜRICH UND LAUSANNE

Geschäftsbeziehungen mit der Schweiz: Die schweizerische Zentrale für Handelsförderung kann Ihnen behilflich sein

Z Vermittlung von schweizerischen Exportadressen.

Z Angabe der Bezugsquellen für schweizerische Erzeugnisse.

Z Vermittlung von Auslandsvertretungen.
Die Adressen geeigneter Vertreterkandidaten werden den interessierten Schweizer Firmen bekanntgegeben.

Z Redaktion und Verlag des **« Handbuchs der Schweizer Produktion »**.
Ein Adressenwerk, das rund 9000 Herstellerfirmen und 11 000 Artikel aufführt. Deutsche, französische und englische Ausgabe. Ausland: SFr. 42.— franco; Schweiz: Fr. 38.— + Porto.

Z Offizielle Vertretung der Schweiz an ausländischen Messen und Ausstellungen. Organisation der Beteiligung und Erteilung von Auskünften über solche Veranstaltungen.

L Allgemeine Auskünfte über Wirtschaft und Industrie in der Schweiz. Herausgabe besonderer Broschüren.

L Auskünfte über den Handelsverkehr der Schweiz mit dem Ausland. Herausgabe von Prospekten und Publikationen über den schweizerischen Aussenhandel.

L Herausgabe von Exportzeitschriften:
a) **« Schweizer Technik »** (in Zusammenarbeit mit dem Verein Schweizerischer Maschinen-Industrieller). Abonnementspreis für 2 Jahre (6 Hefte): SFr. 24.—.
b) **« Schweizer Industrie und Handel »**. Abonnementspreis für 2 Jahre (6 Hefte): SFr. 18.—.
c) **« Textiles Suisses »**. Jahresabonnement (4 Hefte): SFr. 30.—.
Alle diese Zeitschriften erscheinen in mehreren Sprachen.

L Information und Propaganda durch Presse, Film, Photos, Plakate usw.

L Organisation von Betriebsbesichtigungen in der Schweiz.

L Erhebungen über den Schweizer Markt in Zusammenarbeit mit spezialisierten Instituten

Die Schweizerische Zentrale für Handelsförderung verfügt über eigene Agenturen in Algier, Beirut, Bombay und Elisabethville. Für Fragen, welche diese Agenturen betreffen, wende man sich an den Sitz Zürich der Zentrale. Ausserdem steht die Handelszentrale in enger Zusammenarbeit mit den diplomatischen und konsularischen Vertretungen der Schweiz sowie mit den schweizerischen Handelskammern im Ausland.

Gewöhnliche Auskünfte an ausländische Käufer werden **kostenlos** erteilt. Sind besondere Nachforschungen nötig, so wird eine bescheidene Gebühr erhoben.

SCHWEIZERISCHE ZENTRALE FÜR HANDELSFÖRDERUNG

ZÜRICH Dreikönigstrasse 8 Tel. (051) 25 77 40 **LAUSANNE** Rue de Bellefontaine 18 Tel. (021) 22 33 33

Zeichenerklärung: Z = Sitz Zürich L = Sitz Lausanne

Frankieren

ABSENDER:

primerie Centrale Lausanne S.A.

Publikationen

DER SCHWEIZERISCHEN ZENTRALE FÜR HANDELSFÖRDERUNG ZÜRICH / LAUSANNE

Schweizer Industrie und Handel

Orientiert über die wirtschaftliche Lage und Entwicklung der Schweiz; gibt eine allgemeine Übersicht über ihre Industrien, ihren Handel und ihr nationales Leben.
Drei Nummern jährlich in deutsch/französisch, vier Nummern in italienisch, drei Nummern in englisch und in spanisch. Erscheint vier Mal jährlich in der Sonderausgabe *Switzerland-USA.*
Ausland: Abonnement für 2 Jahre: SFr. 18.—.
Schweiz: Jahresabonnement Fr. 7.50.

Schweizer Technik

Herausgegeben in Zusammenarbeit mit dem Verein Schweizerischer Maschinenindustrieller, Zürich. Rundschau der schweizerischen technischen Neuerungen. Studien über neue Maschinenkonstruktionen usw. 3 Nummern jährlich in deutsch, französisch, englisch, spanisch und portugiesisch; 4 Nummern in italienisch.
Ausland: Abonnement für 2 Jahre: SFr. 24.—.
Schweiz: Jahresabonnement Fr. 9.—.

Textiles Suisses

Reich illustrierte Fachzeitschrift, bringt fortlaufend Berichte über die Entwicklung des Textilgewerbes sowie über alles, was die Bekleidungs- und Modeindustrie betrifft.
Erscheint jährlich 4-Mal in deutsch, französisch, englisch und spanisch.
Ausland: Jahresabonnement: SFr. 30.—.
Schweiz: Jahresabonnement: Fr. 20.—.

Handbuch der Schweizer Produktion

Adressbuch der schweizerischen Industrien mit Verzeichnis nach Artikeln, Industriezweigen und Firmen. — In deutscher, französischer und englischer Sprache erhältlich.
Ausland: SFr. 42.—.
Schweiz: Fr. 38.— + Porto.

Vom Wesen und Werden der Schweiz

Diese reich illustrierte Broschüre vermittelt ein lebendiges Bild von den verschiedensten Aspekten der Schweiz. Den Text hat Nationalrat Olivier Reverdin, Genf, geschrieben. Ausgaben: Deutsch, Französisch, Englisch, Italienisch und Spanisch. Im Einzelverkauf: Fr. 7.—.

Die Schweiz und ihre Industrien

Zusammenfassende, allgemeine Übersicht über die Schweiz, ihre Institutionen, ihre Wirtschaft und Industrien mit zahlreichen Bildern. Ausgaben in deutscher, französischer, italienischer, englischer, holländischer, spanischer, schwedischer und arabischer Sprache.
Preis: SFr. 5.—.

Wirtschaftliche Mitteilungen

Informationszeitung für den Aussenhandel.
Regelmässige Berichterstattung über Auslandmärkte, Handelsmethoden, Geschäftsmöglichkeiten, Waren- und Zahlungsverkehr. Erscheint wöchentlich 2sprachig (deutsch und französisch).
Schweiz: Jahresabonnement Fr. 26.—.
Ausland: Jahresabonnement SFr. 40.—.

Für alle Auskünfte wende man sich an die

SCHWEIZERISCHE ZENTRALE FÜR HANDELSFÖRDERUNG, LAUSANNE

Rue de Bellefontaine 18, Telefon (021) 22 33 33

In der Schweiz auf Papier der Papierfabrik Biberist gedruckt

KÄTE SCHENKEL-ECKERT

HORN (Thg.)
SCHWEIZ
Tel. (071) 415230

SWISS
Minicare®
Dubarry
la Beaute est toujours Reine

Die Kollektion Frühjahr 1965 in Nachtbekleidung und Morgenröcken wird gezeigt:

25. - 29. Oktober	Parkhotel Düsseldorf Tel. 02 11-89 81
30. Oktober	Hotel Luisenhof, Hannover Tel. 1 61 51
31. Oktober	Hotel Columbus, Bremen Tel. 30 08 61
1. - 3. November	Hotel Vier Jahreszeiten, Hamburg Tel. 34 10 14
4. u. 5. November	Hotel Frankfurter Hof, Frankfurt Tel. (0611) 2 02 51
6. u. 7. November	Hotel Graf Zeppelin, Stuttgart Tel. 29 24 54
10. u. 11. November	Hotel Bayerischer Hof, München Tel. 22 88 71
13. November	Hotel Kaiserhof, Nürnberg Tel. 20 36 86 oder 87
19. November	Hotel Colombi, Freiburg im Breisgau Tel. 31 41 5

Die schönsten
KRAWATTEN aus

REINER SEIDE
DRALON SUPER
DE LUXE

Terylene
Trevira

Exklusive Neuheiten

Ernst Reinhard
Krawatten- Fabrik

Rotbuchstrasse 32
ZÜRICH
Schweiz

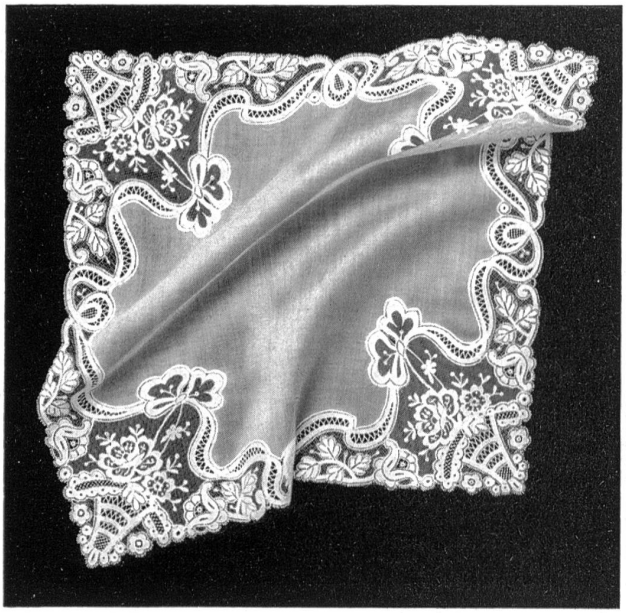

Embroidered and Lace Handkerchiefs
Embroideries and Laces
PAUL SAILER & CO. ST. GALL
Switzerland

CASHMERE
BY
JFM

Worthy of your confidence!

J. F. MÜLLER + CO LTD
DEHAIRERS COMBERS
4106 THERWIL SWITZERLAND

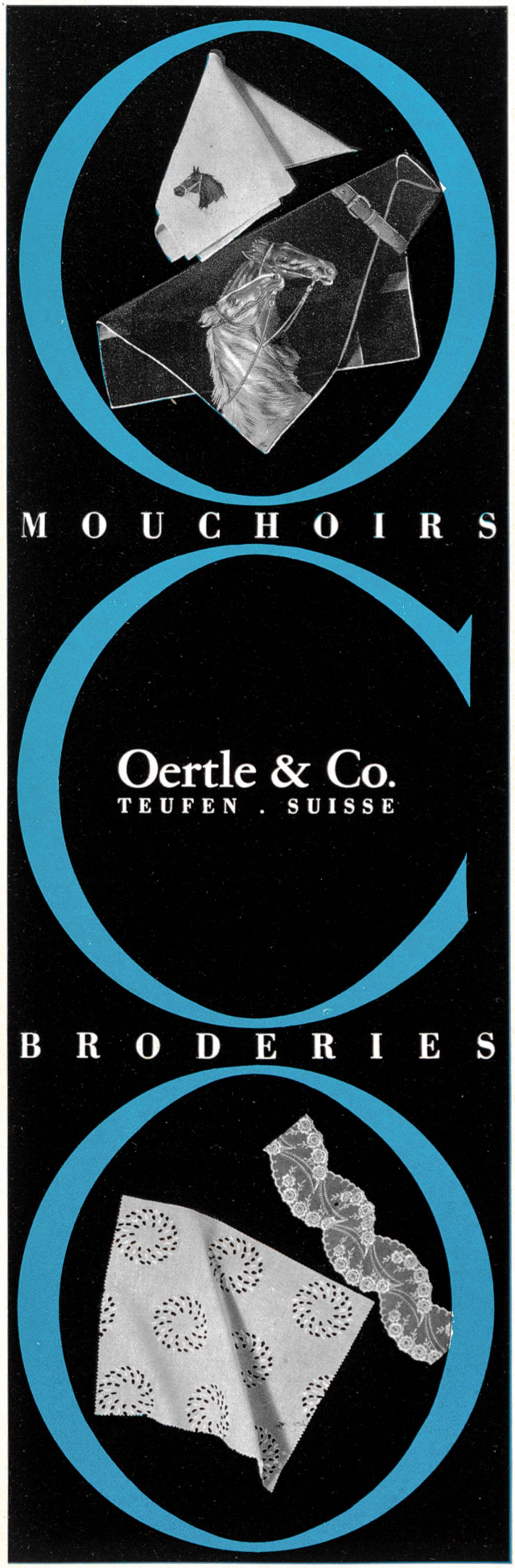

WALLENSTADT WEAVING MILL

WALLENSTADT-SWITZERLAND
Cotton, Staple Fibre, Synthetics

Neckwear
Embroideries
Laces

EISENHUT + Co
GAIS

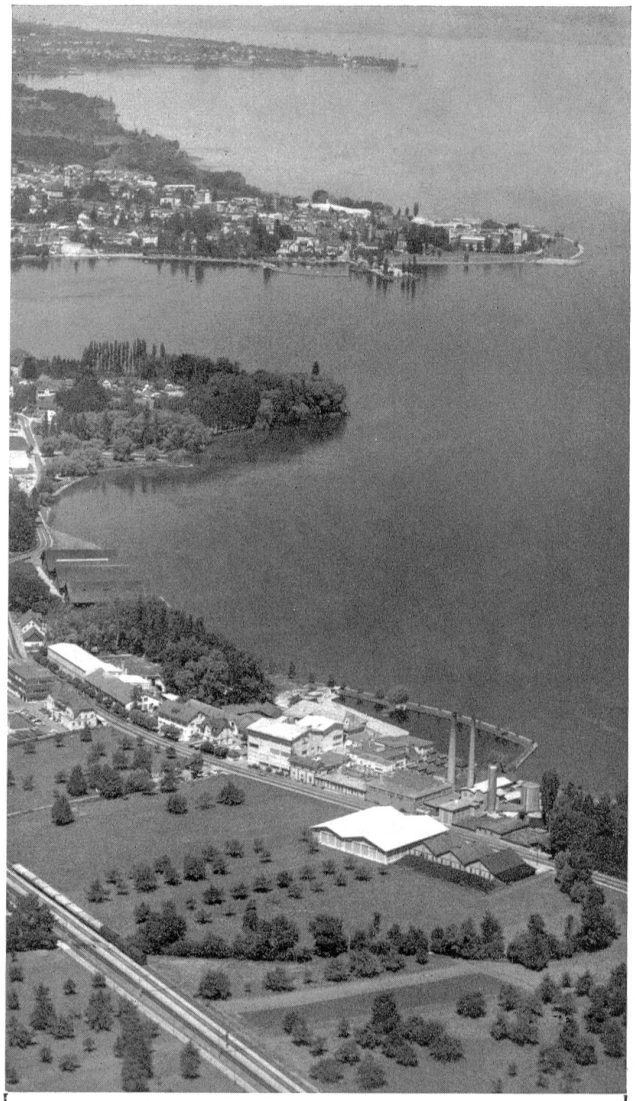

RADUNER & CO AG

HORN (Thurgau)

Textilveredlung seit 1888

Bleichen, Färben, Appretieren, Hochveredlung von

Geweben aus Baumwolle, Zellwolle
Kunstseide, Synthetics
Mischgeweben
Baumwoll-Tricot

Laminieren, Kaschieren

Spezialität:

Feingewebe und Stickereien

der ostschweizerischen Baumwoll- und Stickerei-Industrie

KAMMGARNWEBEREI BLEICHE AG

ZOFINGEN / SWITZERLAND

WOOLLEN WORSTED FABRICS

Member of
SWISS FASHION CLUB

BLEICHE

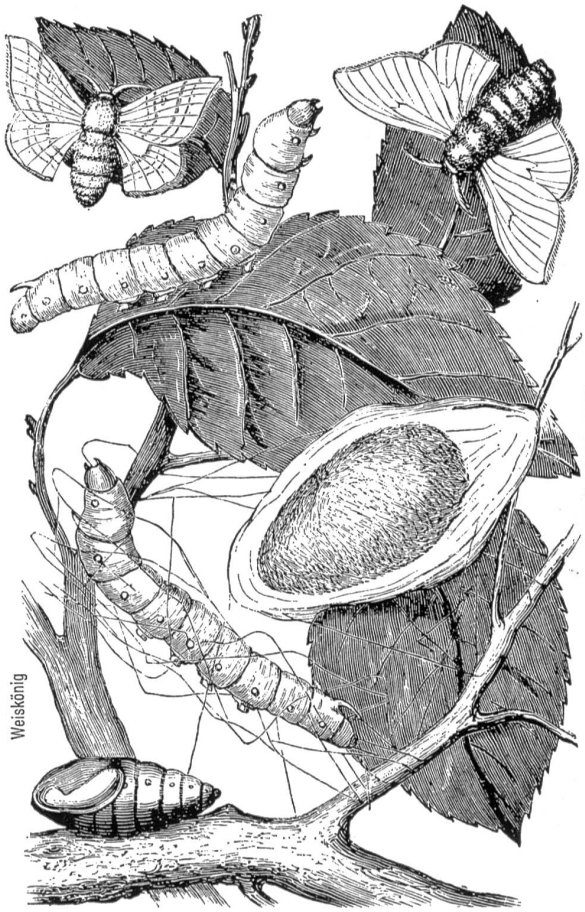

Weisskönig

seit über einem Jahrhundert ein Begriff

Schubiger-Seide

E. Schubiger + Cie. AG Uznach
Telefon 055/81721
Seidenstoffwebereien, Naturseide, Rayon, Fibranne,
Synthetische Fasern, Wolle

Textilveredlung

Mercerisation, Bleicherei, Färberei, Filmdruckerei, Appretur
Veredlung und Hochveredlung von Stickereien,
Glatt- und Fantasiegeweben nach neuesten Verfahren

AG Ausrüstwerke Steig Herisau

Telefon (071) 51 16 41-44 Industriestrasse 28

Kneubühler & Co Zofingen

After-ski jackets,
elasticized
ski-pants
in the finest styles
and cut
Ski and sports
shirts and blouses
for men
and women.

WELLSIT

Sportswear and coat manufacturers

Abonnez-vous à **Textiles Suisses**

Nos agences commerciales
et nos intermédiaires à l'étranger
(voir page 156) ainsi que

L'OFFICE SUISSE D'EXPANSION COMMERCIALE, RUE DE BELLEFONTAINE 18, LAUSANNE

vous renseigneront

WOLLWATTELINE - DAS IDEALE MANTELFUTTER

Grossmann & Co AG

THALWIL / SCHWEIZ

Parure de style juvénile en coton peigné de haute qualité, marque HOCOSA

Youthful high quality combed cotton lingerie set, HOCOSA trade mark

Jugendliche Garnitur aus hochwertiger gekämmter Baumwolle,

Marke

HoCoSa

HOCHULI & CO. AG., SAFENWIL

Hans Fierz

VORMALS BAUMANN & FIERZ - ZÜRICH

Fabrikation von

Krawattenstoffen

Jacquard Damenkleiderstoffen

Carrés, Kopftücher

Echarpen

R. E. Z.-Dekorationsstoffe
Eigene reiche Kollektion
Unsere Hand-Filmdruckerei druckt auch Ihre Entwürfe
auf Tricotagen, Helanca, glatte und façonnierte Gewebe aus Wolle, Baumwolle, Seide, synth. Garnen, sowie Mischgeweben
R. E. Zinggeler, Dekorationsstoffe
Adliswil/Zürich Webereistrasse
Telefon 051/916375 Telegramme REZDECOR
● Zahlreiche Auslands-Vertretungen

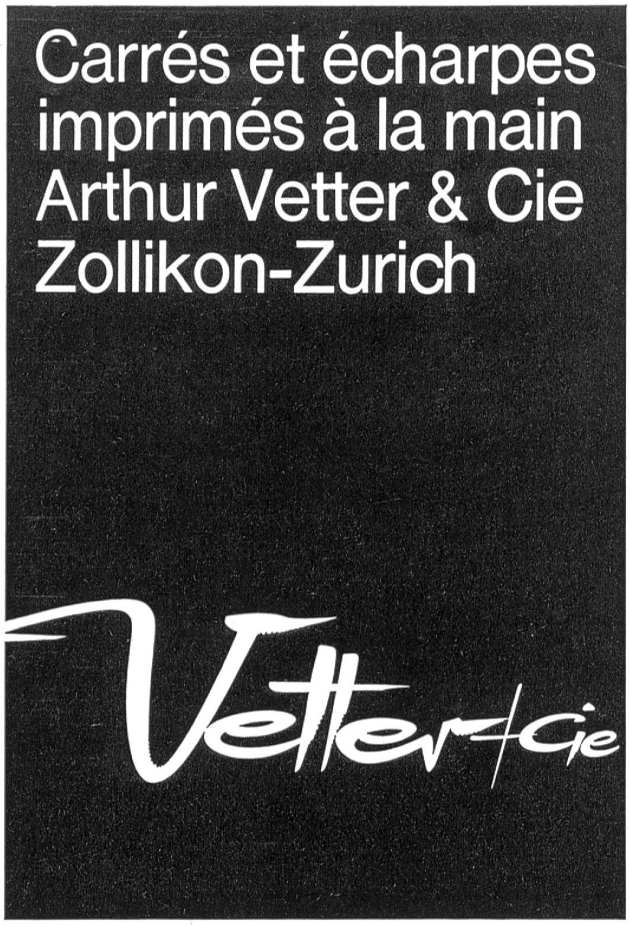
Carrés et écharpes imprimés à la main
Arthur Vetter & Cie
Zollikon-Zurich
Vetter & Cie

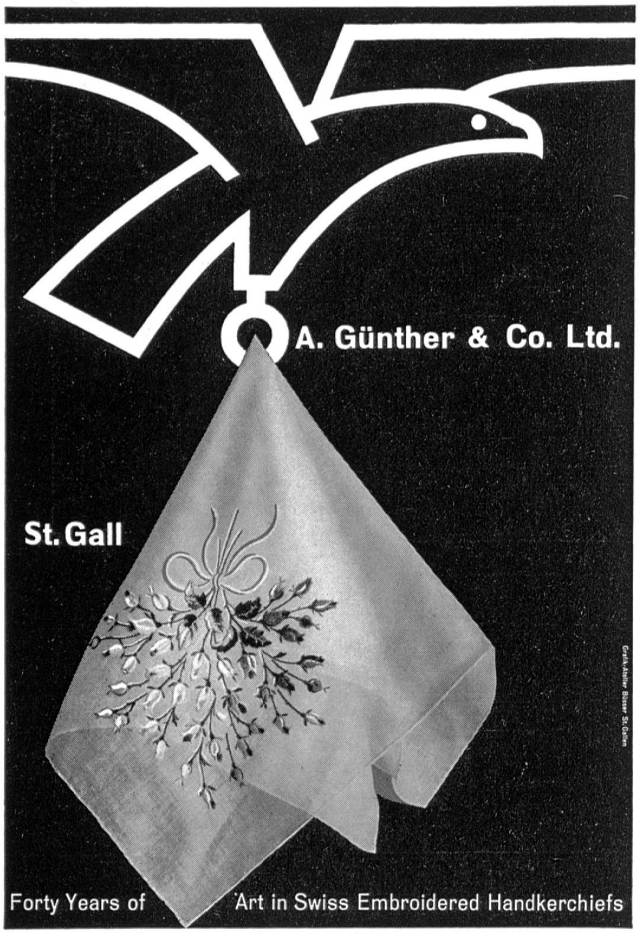
A. Günther & Co. Ltd.
St. Gall
Forty Years of Art in Swiss Embroidered Handkerchiefs

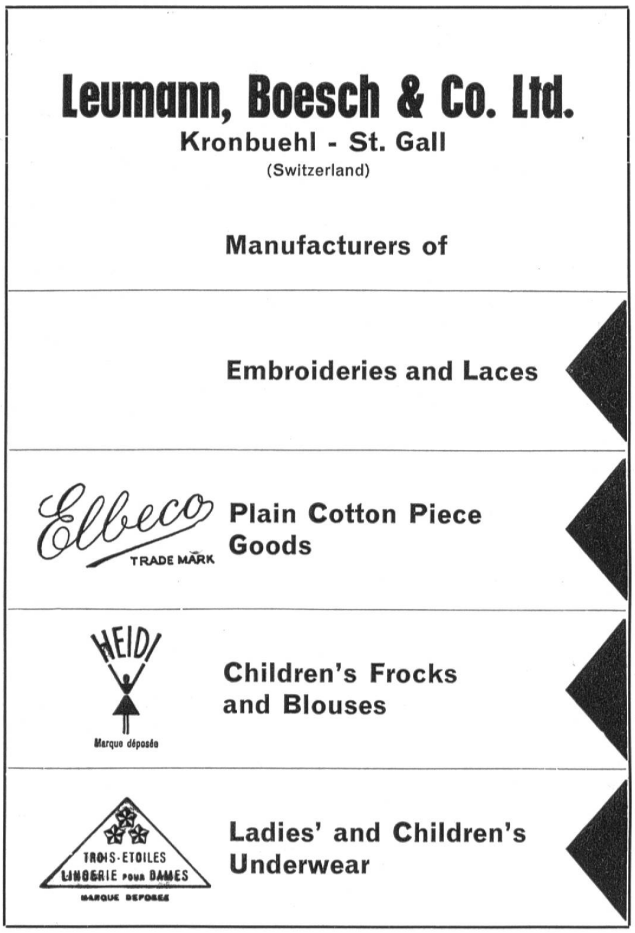
Leumann, Boesch & Co. Ltd.
Kronbuehl - St. Gall
(Switzerland)
Manufacturers of
Embroideries and Laces
Elbeco
TRADE MARK
Plain Cotton Piece Goods
HEIDI
Marque déposée
Children's Frocks and Blouses
TROIS-ETOILES
LINGERIE POUR DAMES
MARQUE DEPOSEE
Ladies' and Children's Underwear

J. G. NEF & CIE S.A.
HERISAU (SUISSE)

Ein weltweiter Qualitätsbegriff

für die permanent-waschechte wasserabweisende Ausrüstung

®Phobotex-Ausrüstung

Die Phobotex-Marken sind Originalprodukte der CIBA

C I B A