Zeitschrift: Schweizer Textilien [Deutsche Ausgabe]
Herausgeber: Schweizerische Zentrale für Handelsförderung
Band: - (1959)
Heft: 3

Artikel: Die Herrenmode in Stockholm
Autor: [s.n.]
DOI: https://doi.org/10.5169/seals-793463

Nutzungsbedingungen
Die ETH-Bibliothek ist die Anbieterin der digitalisierten Zeitschriften auf E-Periodica. Sie besitzt keine Urheberrechte an den Zeitschriften und ist nicht verantwortlich für deren Inhalte. Die Rechte liegen in der Regel bei den Herausgebern beziehungsweise den externen Rechteinhabern. Das Veröffentlichen von Bildern in Print- und Online-Publikationen sowie auf Social Media-Kanälen oder Webseiten ist nur mit vorheriger Genehmigung der Rechteinhaber erlaubt. Mehr erfahren

Conditions d'utilisation
L'ETH Library est le fournisseur des revues numérisées. Elle ne détient aucun droit d'auteur sur les revues et n'est pas responsable de leur contenu. En règle générale, les droits sont détenus par les éditeurs ou les détenteurs de droits externes. La reproduction d'images dans des publications imprimées ou en ligne ainsi que sur des canaux de médias sociaux ou des sites web n'est autorisée qu'avec l'accord préalable des détenteurs des droits. En savoir plus

Terms of use
The ETH Library is the provider of the digitised journals. It does not own any copyrights to the journals and is not responsible for their content. The rights usually lie with the publishers or the external rights holders. Publishing images in print and online publications, as well as on social media channels or websites, is only permitted with the prior consent of the rights holders. Find out more

Download PDF: 23.08.2025

ETH-Bibliothek Zürich, E-Periodica, https://www.e-periodica.ch

« LUTTEURS »
LES FILS FEHLMANN S. A.,
SCHÖFTLAND

Ein neues poröses, netzartiges Drehergewebe aus Baumwolle für Hemden, der grosse Erfolg dieses Sommers ; trocknet im Nu und braucht nicht gebügelt zu werden.

« LUTTEURS »
LES FILS FEHLMANN S. A.,
SCHÖFTLAND

Bunt aber nicht exzentrisch ist dieses elegante und sportliche Blouson mit seitlichem Gummizug.
Photos Guniat

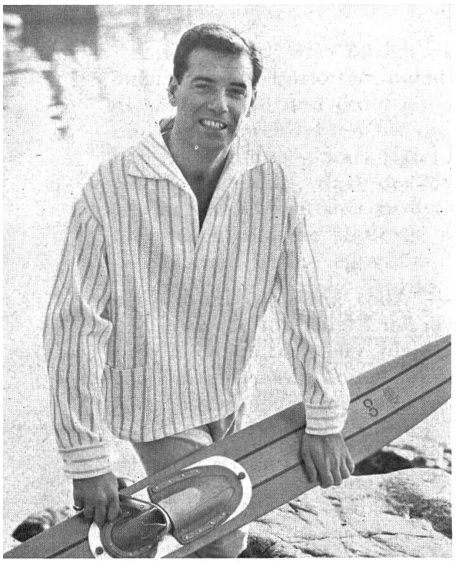

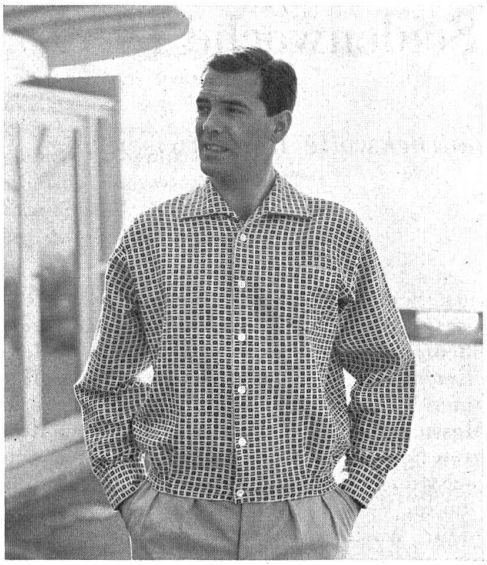

Die Herrenmode in Stockholm

Elf europäische Länder nahmen im vergangenen Juni in Stockholm, im Rahmen des Kongresses des Verbandes der europäischen Bekleidungsindustrie, an einer sehr interessanten vergleichenden Schau der Herrenmode teil. An dem im Rathaus abgehaltenen Défilé, hatten zahlreiche Vertreter der Fach- und Tagespresse Gelegenheit, die männliche Bekleidung in der Interprätation wichtiger Konfektionsfirmen aus Belgien, Dänemark, Deutschland, Finnland, Frankreich, Holland, Italien, Norwegen, Österreich, Schweden und der Schweiz zu vergleichen.

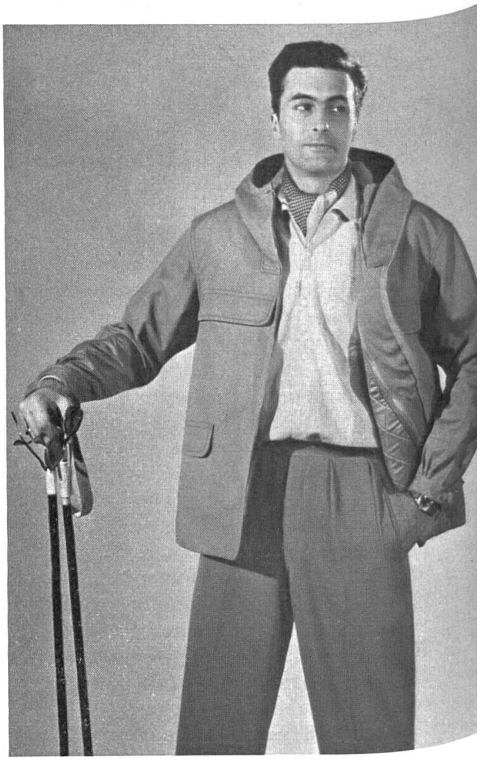

PROTECTOR S. A., BALE

Jacke aus Zwirnpopeline mit durchgehendem Reissverschluss und 4 Reissverschlusstaschen ; herausnehmbares luftdurchlässiges Alaprenfutter ; Kapuze angenäht, Kordelzug im Saum.
Photos Tenca

PROTECTOR S. A., BALE

Nylon Skijacke auf Fiberfill versteppt und mit Nylon gefüttert, leicht und luftdurchlässig ; angenähte Kapuze, Reissverschluss, Kordelzug im Saum.

SANCO A. G., ZURICH

Hemd aus feiner Sea Island Vollpopeline, mercerisiert und sanfor; Indanthrenfarben, hochgeschnittener stark gespreitzer Kragen.

SANCO A. G., ZURICH

Hemd aus Vollpopeline, sanfor, indanthrengefärbt, konisch geschnittener gespreizter Kragen. Breite Manschetten.

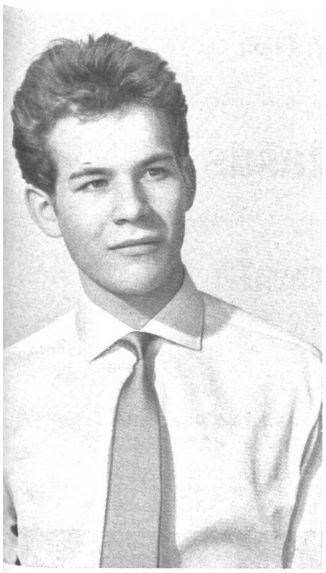

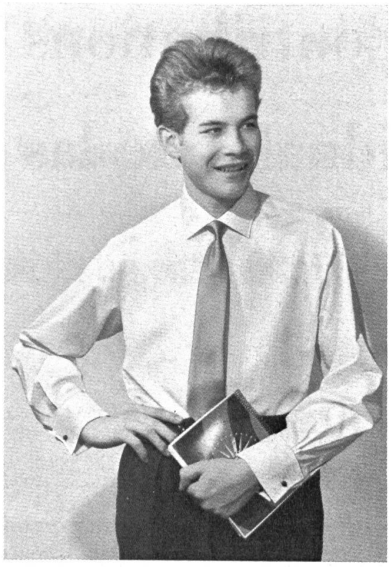

« RITEX », ROTH, ISELI & CO., ZOFINGUE

Klassischer Zweireiher mit leicht markierter Taille und natürlich gerundete Achseln.
Modèle Ritex-anatomic.

Die Bekleidungsstücke an dieser Veranstaltung, die von den beteiligten fünf Schweizer Firmen vorgeführt wurden, haben einen ausgezeichneten Eindruck hinterlassen und wurden in der schwedischen Tagespresse dank ihrem guten Geschmack sowie ihrer vorbildlichen Ausführung lobend erwähnt.
Einige der gezeigten Modelle sind auf diesen beiden Seiten abgebildet.

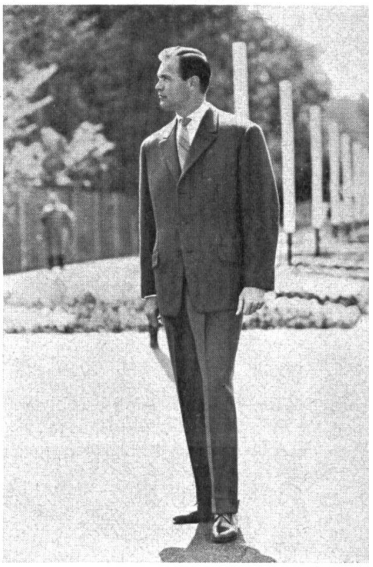

« PKZ », BURGER KEHL & CO. A. G., ZURICH

Regenmantel aus Baumwoll-Popeline mit Gürtel und breitem Kragen, angenähten Armeln, Rückenschlitz und Karo-Futter.
Photos Guniat

« PKZ »,
BURGER KEHL & CO. A. G., ZURICH

Sportlicher, einreihiger Sakko mit 3 Knöpfen, leicht markierter Taille und halbspitzen Revers; enge [Hose mit Umschlägen aus seidigem Kammgarngewebe.

« RITEX », ROTH, ISELI & CO., ZOFINGUE

Reisemantel aus Fischgrat-Tweed.
Modèle Ritex-anatomic