Zeitschrift: Schweizer Textilien [Deutsche Ausgabe]
Herausgeber: Schweizerische Zentrale für Handelsförderung
Band: - (1957)
Heft: 3

Werbung

Nutzungsbedingungen
Die ETH-Bibliothek ist die Anbieterin der digitalisierten Zeitschriften auf E-Periodica. Sie besitzt keine Urheberrechte an den Zeitschriften und ist nicht verantwortlich für deren Inhalte. Die Rechte liegen in der Regel bei den Herausgebern beziehungsweise den externen Rechteinhabern. Das Veröffentlichen von Bildern in Print- und Online-Publikationen sowie auf Social Media-Kanälen oder Webseiten ist nur mit vorheriger Genehmigung der Rechteinhaber erlaubt. Mehr erfahren

Conditions d'utilisation
L'ETH Library est le fournisseur des revues numérisées. Elle ne détient aucun droit d'auteur sur les revues et n'est pas responsable de leur contenu. En règle générale, les droits sont détenus par les éditeurs ou les détenteurs de droits externes. La reproduction d'images dans des publications imprimées ou en ligne ainsi que sur des canaux de médias sociaux ou des sites web n'est autorisée qu'avec l'accord préalable des détenteurs des droits. En savoir plus

Terms of use
The ETH Library is the provider of the digitised journals. It does not own any copyrights to the journals and is not responsible for their content. The rights usually lie with the publishers or the external rights holders. Publishing images in print and online publications, as well as on social media channels or websites, is only permitted with the prior consent of the rights holders. Find out more

Download PDF: 23.08.2025

ETH-Bibliothek Zürich, E-Periodica, https://www.e-periodica.ch

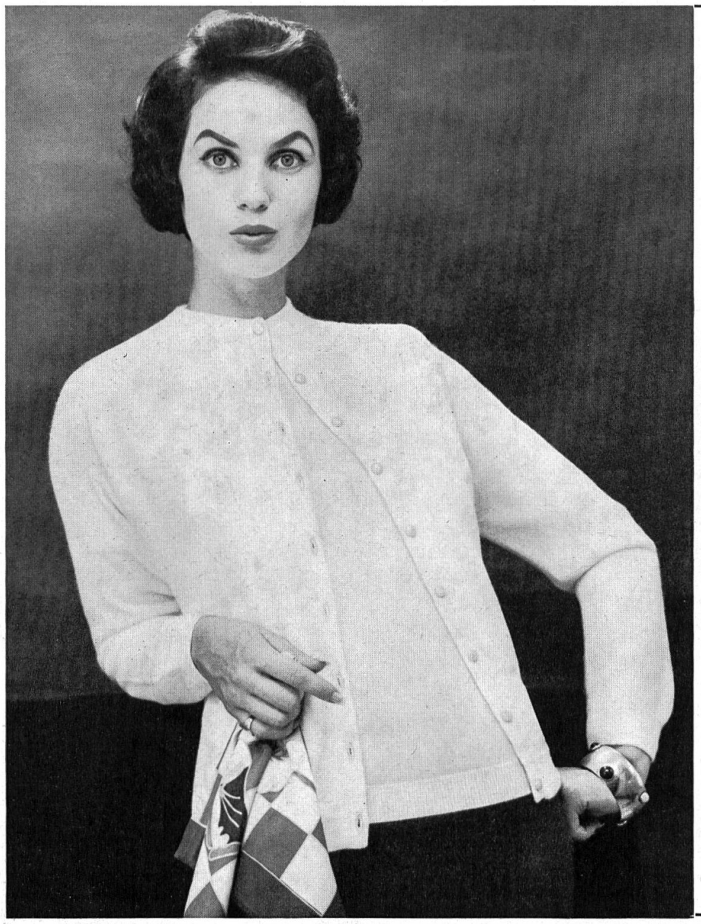

darly

die modischen Strickwaren
die Marke des guten Geschmacks

In Zürich zu besichtigen während der Schweiz. Einkaufs- und Exportwoche im Hotel du Théâtre, am Central, vom 21. Oktober bis 2. November - Tel. (051) 34 60 62

KÜNZLI AG STRENGELBACH

Strick- und Wirkwarenfabrik Tel. (062) 8 10 53

Full fashioned Set aus der neuen vollsynthetischen Acrylfaser in Superbulkausrüstung mit dem Cashmere-Toucher

EIN Herisa -MODELL
Swiss made

Wir zeigen unsere Frühling-Sommerkollektion
in Zürich im Hotel St. Gotthard
vom 28. Oktober bis 2. November 1957

„Herisa" Aebi & Co AG.

Modische Strickwaren

HERISAU (SCHWEIZ)

MITIN

Wir zeigen unsere Kollektion während der Einkaufs- und Exportwochen vom 21. Oktober bis 2. November 1957 im Hotel Carlton-Elite, Bahnhofstrasse 41, Zürich - Tel. (051) 23 66 36

1138 F/4205 K
Modèle déposé

TRICOTS ALPINIT SUISSE JERSEYS

RUEPP & CIE S.A., SARMENSTORF

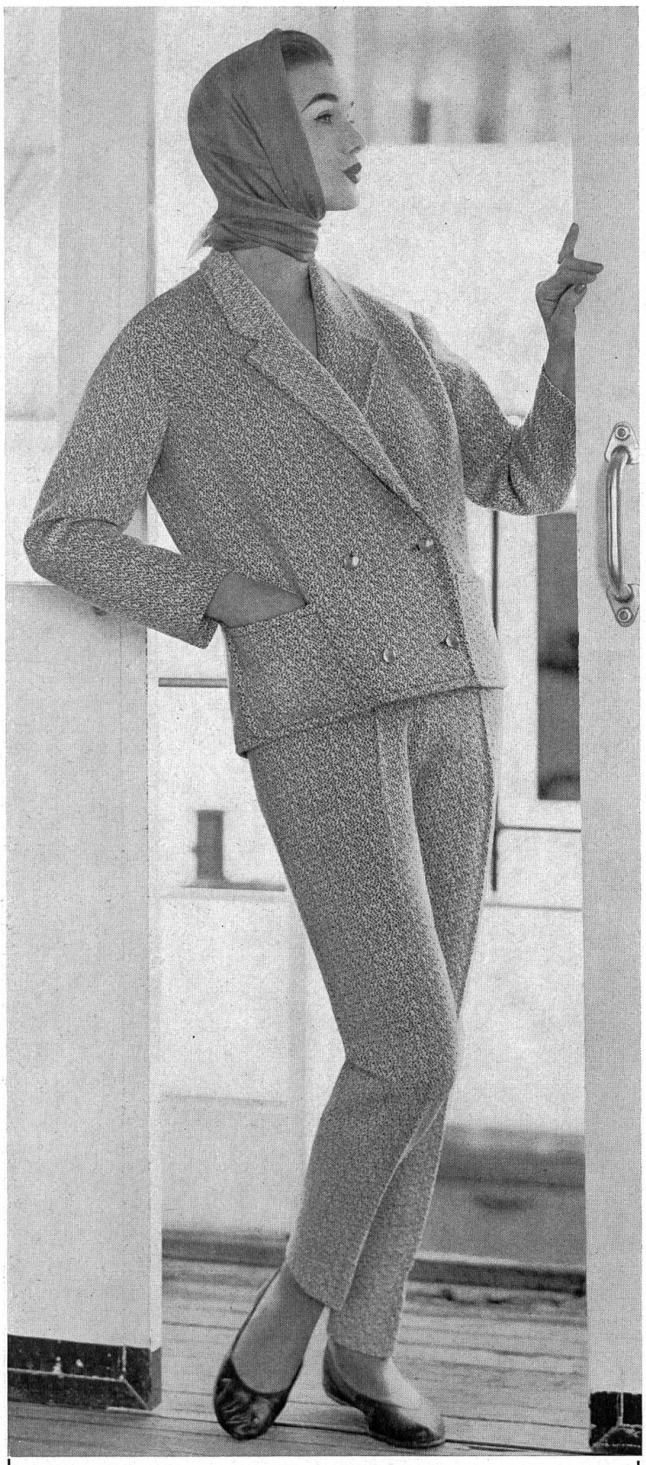

Le spécialiste en
Nouveautés Jersey et Wevenit
Robes, Costumes

R. ANDERES S. A.

St-Gall

Teufenerstrasse 20 Tél. (071) 22 78 76

Présente sa collection pendant la
Semaine d'Exportation
à l'Hôtel Central, Stampfenbachstrasse 1, Zurich

HiSco

HIS & Co. AG.
Murgenthal

Wir zeigen unsere
Frühjahrs-Kollektion von
Trikot-Kleidern, Kostümen
und Mänteln vom
28. Oktober bis 2. November
im
Hotel St. Gotthard, Zürich
oder
ab Anfang Oktober nach
Vereinbarung.

Voranmeldung erwünscht.

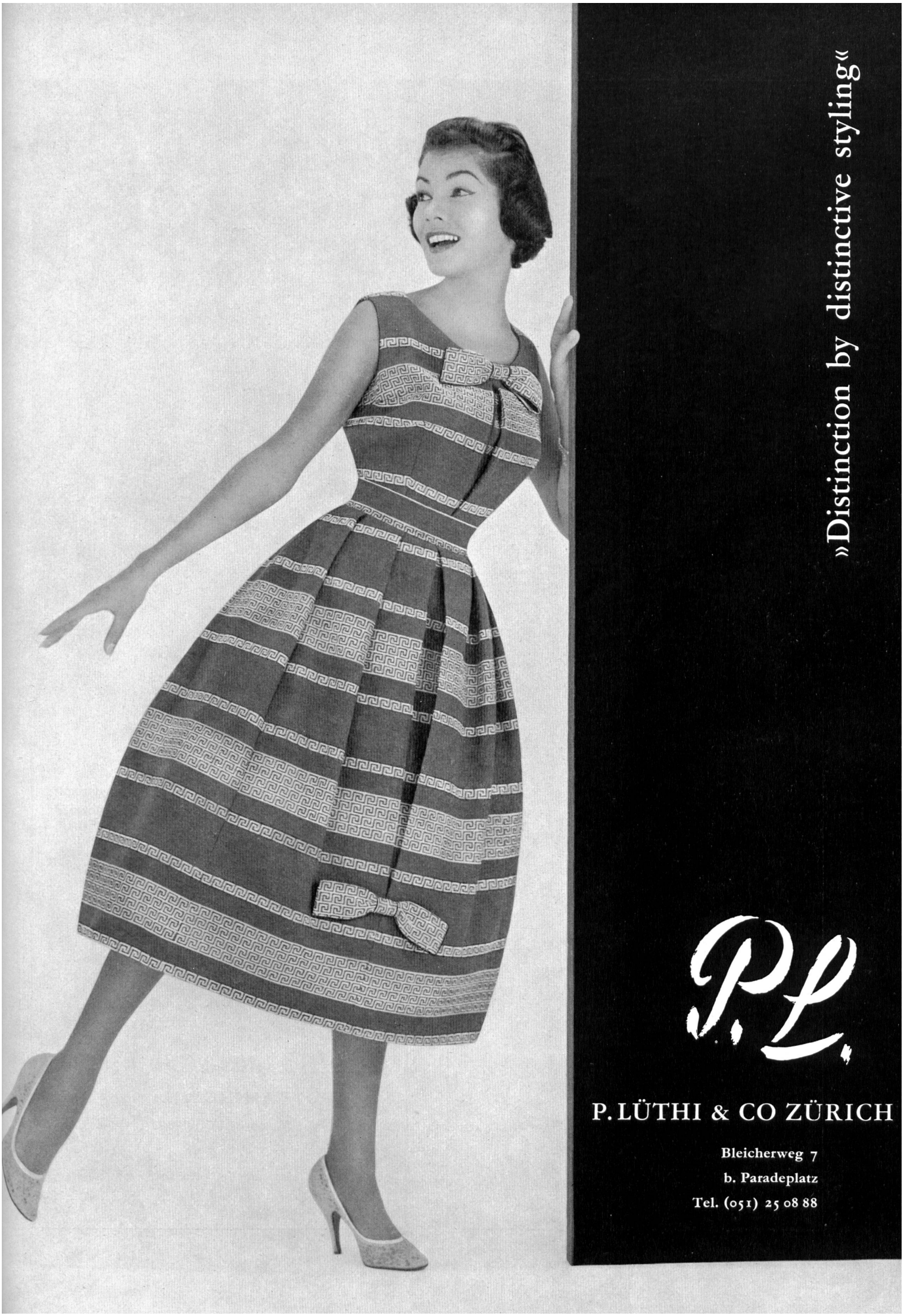
»Distinction by distinctive styling«
P.L.
P. LÜTHI & CO ZÜRICH
Bleicherweg 7
b. Paradeplatz
Tel. (051) 25 08 88

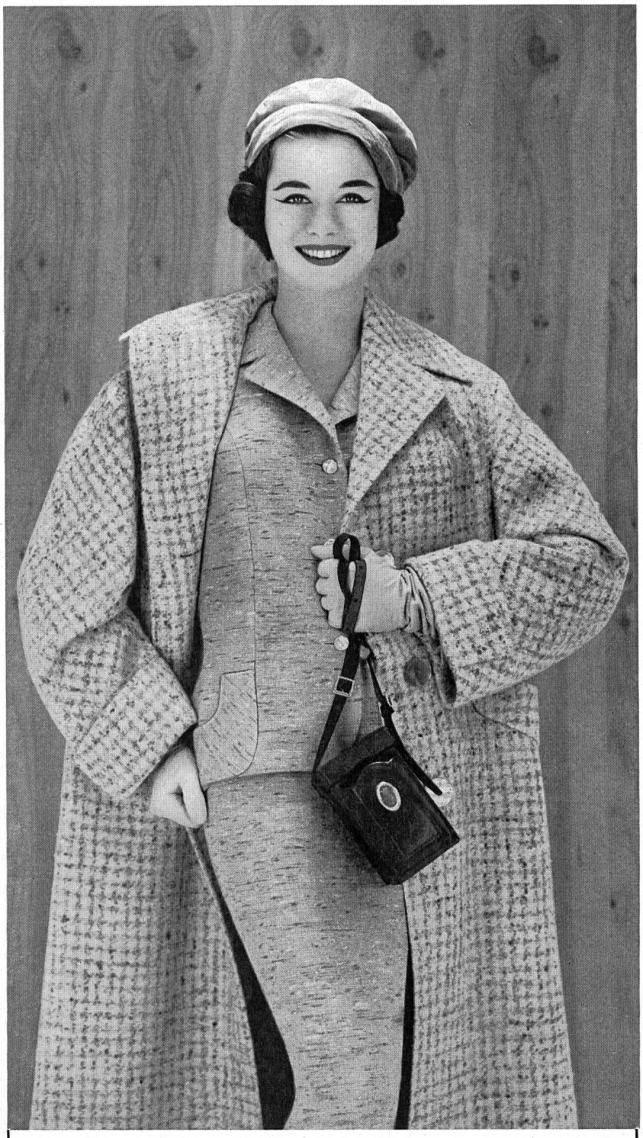

Canzani

DAMENMÄNTEL

TAILLEURS JUPES

SKIBEKLEIDUNG

(Skilastic)

ZÜRICH

Stauffacherquai 44, Telefon 23 46 00

Während der Export-Woche wird die Kollektion gezeigt:
-During the Export Week the collection will be shown at
HOTEL GLOCKENHOF Zürich, Sihlstrasse 31
Tel. (051) 23 56 60

Priora
FABRICATION SUISSE

JOH. LAIB & CIE A.-G.

AMRISWIL

Telephon (071) 6 78 33

Strick- und Wirkwarenfabrik - Knitwear manufacturers

WÄHREND DEN
EXPORT- UND
EINKAUFSWOCHEN
IM HOTEL CITY
LÖWENSTRASSE
ZÜRICH

SCHERRER

ROMANSHORN

Während der Exportwoche vom 28. Oktober bis 2. November zeigen wir unsere Kollektion in Zürich im Hotel Glockenhof, Sihlstrasse 31 Tel. (051) 23 56 60

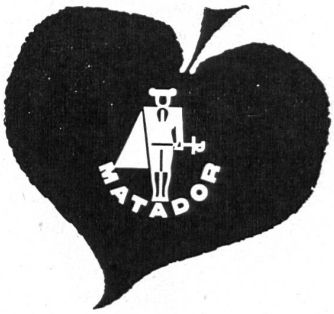

Bischoff Textil AG. St. Gallen Tel. (071) 23 16 31

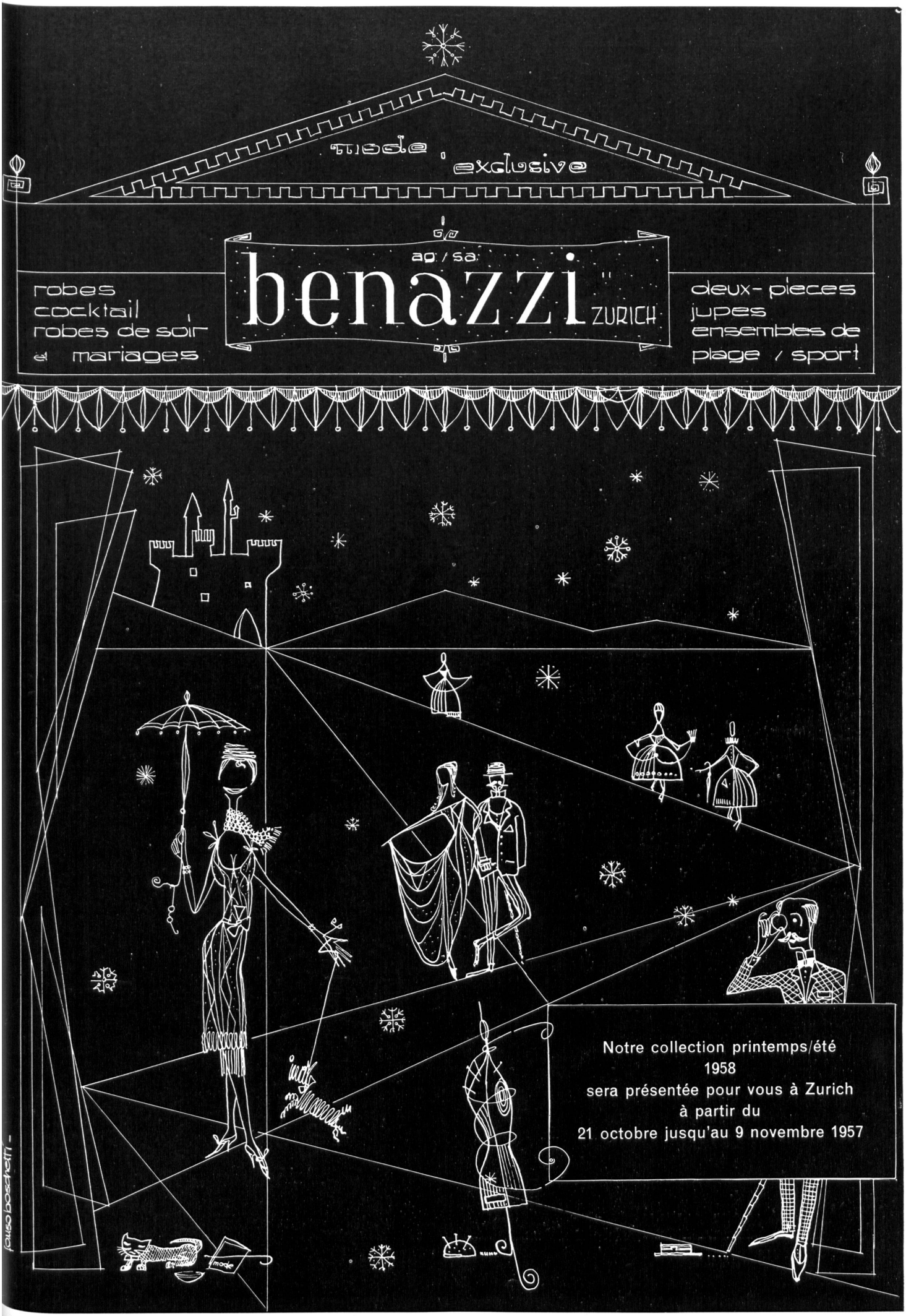
mode exclusive
ag / sa
benazzi
ZURICH
robes
cocktail
robes de soir
et mariages
deux-pieces
jupes
ensembles de
plage / sport
Notre collection printemps/été
1958
sera présentée pour vous à Zurich
à partir du
21 octobre jusqu'au 9 novembre 1957
photo bertelli - lugano

Robes, Pullovers et Costumes en jersey uni et fantaisie

Pendant la Semaine d'exportation nous présenterons notre collection dans les salons de la maison
ROCATEX S. A., Zurich,
Löwenstrasse 2 (Schmidhof)
Tél. (051) 25 29 26

* *

Smart Knitted Dresses, Pullovers and Costumes plain and fancy

During the Swiss Export-week our collection can be seen
in the showrooms of
ROCATEX S. A., Zurich
Löwenstrasse 2 (Schmidhof)
Tel (051) 25 29 26

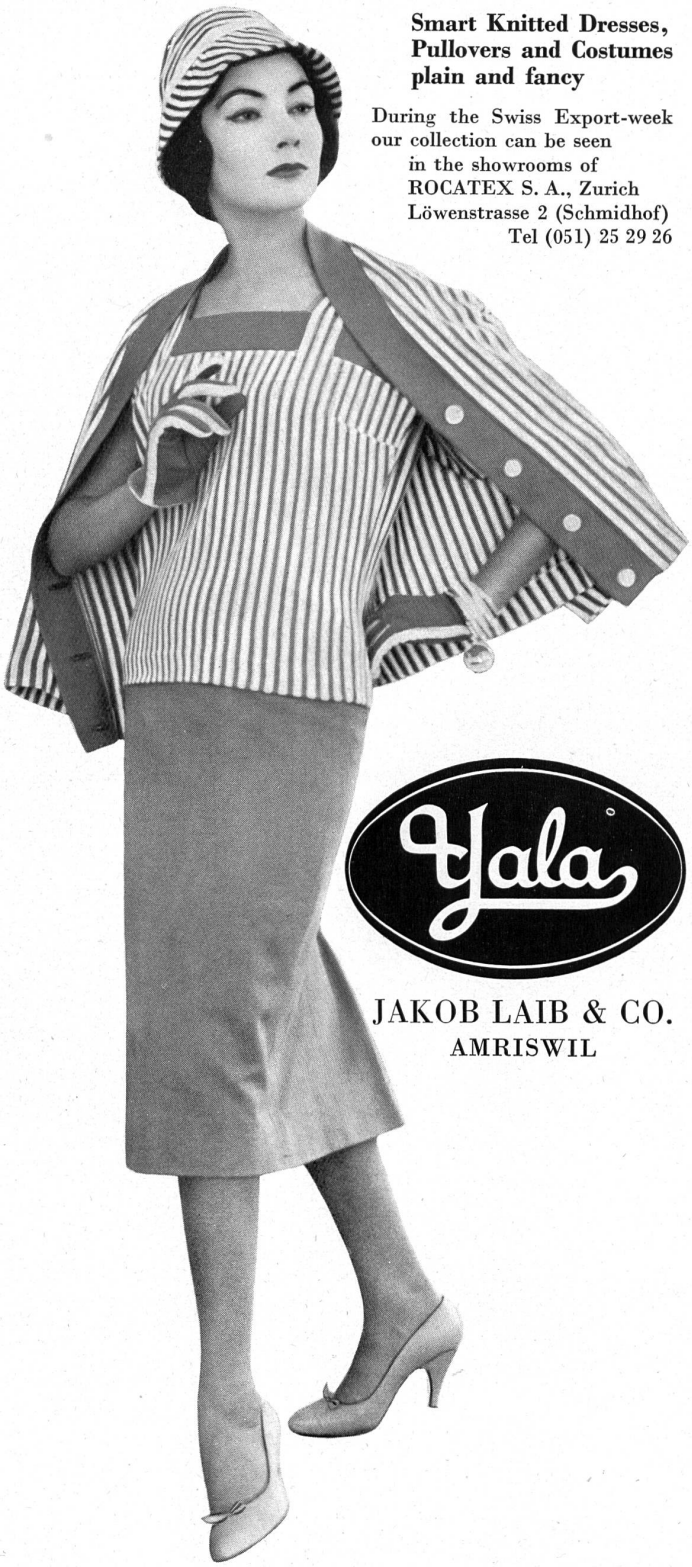

Yala

JAKOB LAIB & CO.
AMRISWIL

TRIMACO-MODELLE

Brüllmann + Co.

DAMENKLEIDERFABRIK

ZÜRICH

Ausstellungstrasse 88 Tel. (051) 42 53 50

haury

Jetzt in Zürich in eigenen Showrooms

Birmensdorferstraße 83 Tel. 35 44 57

haury röcke

haury blusen

sunny haury

HAURY & CO. AG. ST. GALLEN