Zeitschrift: Schweizer Textilien [Deutsche Ausgabe]
Herausgeber: Schweizerische Zentrale für Handelsförderung
Band: - (1956)
Heft: 1

Artikel: Brief aus Ottawa
Autor: S.K.
DOI: https://doi.org/10.5169/seals-792891

Nutzungsbedingungen
Die ETH-Bibliothek ist die Anbieterin der digitalisierten Zeitschriften auf E-Periodica. Sie besitzt keine Urheberrechte an den Zeitschriften und ist nicht verantwortlich für deren Inhalte. Die Rechte liegen in der Regel bei den Herausgebern beziehungsweise den externen Rechteinhabern. Das Veröffentlichen von Bildern in Print- und Online-Publikationen sowie auf Social Media-Kanälen oder Webseiten ist nur mit vorheriger Genehmigung der Rechteinhaber erlaubt. Mehr erfahren

Conditions d'utilisation
L'ETH Library est le fournisseur des revues numérisées. Elle ne détient aucun droit d'auteur sur les revues et n'est pas responsable de leur contenu. En règle générale, les droits sont détenus par les éditeurs ou les détenteurs de droits externes. La reproduction d'images dans des publications imprimées ou en ligne ainsi que sur des canaux de médias sociaux ou des sites web n'est autorisée qu'avec l'accord préalable des détenteurs des droits. En savoir plus

Terms of use
The ETH Library is the provider of the digitised journals. It does not own any copyrights to the journals and is not responsible for their content. The rights usually lie with the publishers or the external rights holders. Publishing images in print and online publications, as well as on social media channels or websites, is only permitted with the prior consent of the rights holders. Find out more

Download PDF: 23.08.2025

ETH-Bibliothek Zürich, E-Periodica, https://www.e-periodica.ch

Brief aus Ottawa

— « Wir kaufen immer mehr Artikel in der Schweiz », sagte uns Mr. David Morgan, der Direktor der Firma gleichen Namens in Ottawa.

Die Firma Henry Morgan und Co. Ltd. ist das älteste Kaufhaus in Kanada ; es wurde 1845 gegründet und gehört noch immer der gleichen Familie an, die es auch selbst führt. Sie besitzt drei Geschäfte in Montréal, wo auch die Oberdirektion ihren Sitz hat, ausserdem zwei in Toronto und eins in Ottawa.

Die Verwaltungsmetropole Kanadas ist eine Stadt von 250.000 Einwohnern, die sich rasch entwickelt ; sie ist im Begriffe, eine der schönsten Städte des Landes zu werden. Die Firma Morgan geniesst allgemein grosses Ansehen ; das Publikum besteht hauptsächlich aus Verwaltungsbeamten, aber durch die grosse Zahl der Angestellten bei den Gesandtschaften und Legationen erhält die Stadt einen sehr deutlichen, kosmopolitischen Charakter.

In Kanada beklagt sich die Kundschaft oft über die Gleichartigkeit der Verkaufsartikel in sämtlichen Geschäften. Gerade deshalb hat das Haus Morgan ganz besondere Mühe darauf verwandt, auch Waren anzubieten, die man nirgendwo sonst erhalten kann, und es hat sich erwiesen,

Ottawa : Haupttrakt des kanadischen Parlamentsgebäudes mit Friedensturm.
Photo : National Film Board of Canada

Die Damenabteilung im Erdgeschoss des Kaufhauses Morgan in Ottawa.
(Im Vordergrund eine Bluse schweizerischer Herkunft.)
Photo : Newton Associates, Ottawa

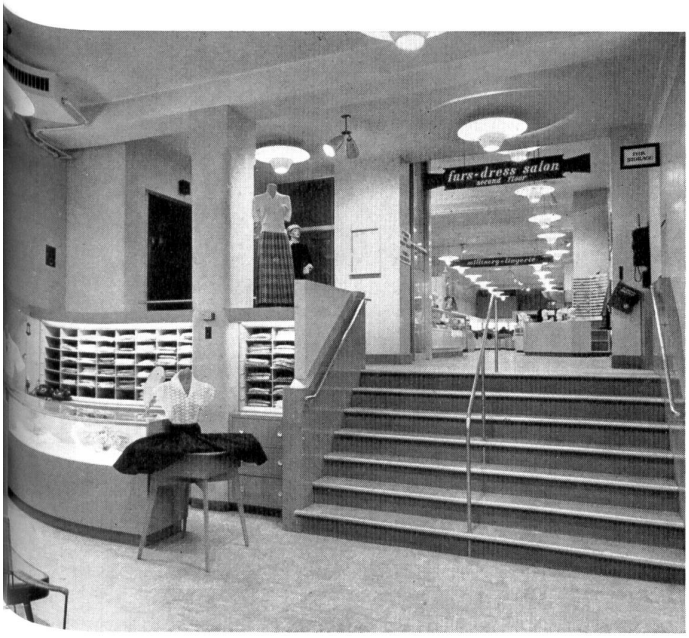

unser Gesprächspartner hinzu, sind mehr als die Hälfte der bei uns verkauften Krawatten aus Schweizer Feingeweben hergestellt. Unsere Zentrale sendet von Montréal aus ihre Einkäufer nach Europa, um schöne Modelle bei bekannten Fabrikanten wie Marty, El-El und Algo für uns auszuwählen. Ausserdem werden für viele in Kanada verfertigte Kleider Schweizerstoffe verwendet. Wir kaufen auch Blusen in der Schweiz, die ebenfalls sehr gut abgehen. Wenn die Schweizerprodukte auch was Preis und Quantität angeht mit den Massenartikeln aus Kanada und U.S.A. nicht konkurrieren können, finden sie trotzdem guten Absatz, denn sie stellen etwas Exklusives dar, einen Genre ersten Ranges und sind eben deswegen sehr gesucht. » Das erfuhren wir direkt von Mr. David Morgan ; über seine Kompetenz kann kein Zweifel bestehen, wenn man die Position seines Hauses auf dem kanadischen Markt in Betracht zieht, sowie die Tatsache, dass es schon immer für die gute Qualität seiner Verkaufsartikel bekannt war.

S. K.

dass Schweizerfabrikate in hervorragender Weise diese Bedingung erfüllen. Mr. Morgan aus Ottawa sagte uns folgendes : « Unsere Kunden bevorzugen diese Artikel, weil sie sich von den couranten Produkten kanadischer oder nordamerikanischer Herkunft unterscheiden, welche die Grundlage unserer Assortimente bilden. Die Schweizerprodukte sind wegen ihrer guten Qualität und wegen ihres eigenen Stiles sehr geschätzt. Im Übrigen, fügte

Morgans Kaufhaus in Ottawa an der Spark Street.
Photo : Newton Associates, Ottawa