Zeitschrift: Schweizer Textilien [Deutsche Ausgabe]

Herausgeber: Schweizerische Zentrale für Handelsförderung

Band: - (1955)

Heft: 1

Inhaltsverzeichnis

Nutzungsbedingungen

Die ETH-Bibliothek ist die Anbieterin der digitalisierten Zeitschriften auf E-Periodica. Sie besitzt keine Urheberrechte an den Zeitschriften und ist nicht verantwortlich für deren Inhalte. Die Rechte liegen in der Regel bei den Herausgebern beziehungsweise den externen Rechteinhabern. Das Veröffentlichen von Bildern in Print- und Online-Publikationen sowie auf Social Media-Kanälen oder Webseiten ist nur mit vorheriger Genehmigung der Rechteinhaber erlaubt. Mehr erfahren

Conditions d'utilisation

L'ETH Library est le fournisseur des revues numérisées. Elle ne détient aucun droit d'auteur sur les revues et n'est pas responsable de leur contenu. En règle générale, les droits sont détenus par les éditeurs ou les détenteurs de droits externes. La reproduction d'images dans des publications imprimées ou en ligne ainsi que sur des canaux de médias sociaux ou des sites web n'est autorisée qu'avec l'accord préalable des détenteurs des droits. En savoir plus

Terms of use

The ETH Library is the provider of the digitised journals. It does not own any copyrights to the journals and is not responsible for their content. The rights usually lie with the publishers or the external rights holders. Publishing images in print and online publications, as well as on social media channels or websites, is only permitted with the prior consent of the rights holders. Find out more

Download PDF: 24.08.2025

ETH-Bibliothek Zürich, E-Periodica, https://www.e-periodica.ch

TEXTILES SUISSES

(SCHWEIZER TEXTILIEN)

Die schweizerische Textil- und Bekleidungszeitschrift mit internationaler Verbreitung

Sonderzeitschrift der
Schweiz. Zentrale für Handelsförderung, Zürich und Lausanne
herausgegeben unter Mitwirkung der interessierten Berufsverbände

REDAKTION UND VERLAG: SCHWEIZERISCHE ZENTRALE FÜR HANDELSFÖRDERUNG, PLACE DE LA RIPONNE 3, LAUSANNE

Direktor: Dr. ALBERT MASNATA — Chefredaktor: CHARLES BLASER

«Textiles Suisses» erscheint 4 mal im Jahr. Jahresabonnement: Schweiz: S. Fr. 15.—, Ausland: S. Fr. 20.—
Preis der Einzelnummer: Schweiz: S. Fr. 4.—, Ausland: S. Fr. 6.50. Postchekkonto II 17 89

N° 1 - 1955

INHALT

	Seiten
Schweizerischer Aussenhandel und Textilreport 1955	32
PARIS: So wird man Modeberichterstatter	33
Frühlings- und Sommerkollektionen 1955	35
(Eingetragene Modelle, jede Reproduktion verboten)	
Briefe aus:	
London	78
Deutschland	82
New York	88
Los Angeles	94
Schuhneuheiten	97
Schweizer Mustermesse, Basel 1955	98
Basel kurz skizziert	100
Mit Wolle in den Frühling	104
26. Schweizer Exportwoche, Zürich	106
Publikationen der Schweizerischen Zentrale für Handelsförderung	174
Inserentenverzeichnis	175
Wo abonniert man « Textiles Suisses » ?	176
Beiträge einzelner Firmen	177

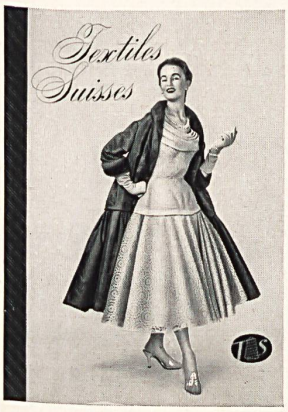

JACQUES FATH
Dessin exclusif en broderie anglaise sur organdi de *Union S. A., Saint-Gall*; placé par Pierre Brivet, S. à r. l.
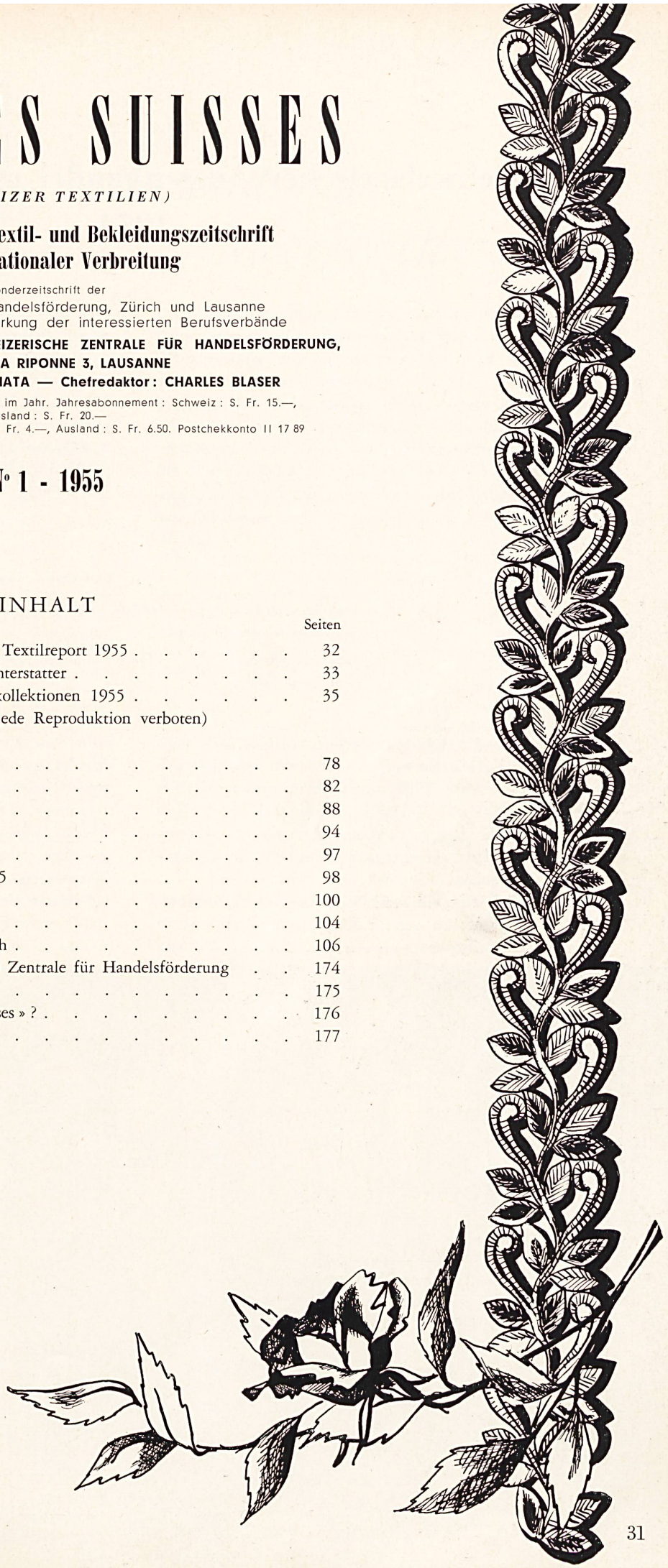
Photo Seeberger