Zeitschrift: Schweizer Textilien [Deutsche Ausgabe]
Herausgeber: Schweizerische Zentrale für Handelsförderung
Band: - (1952)
Heft: 2

Artikel: Broderies et dentelles de Saint-Gall
Autor: [s.n.]
DOI: https://doi.org/10.5169/seals-793692

Nutzungsbedingungen
Die ETH-Bibliothek ist die Anbieterin der digitalisierten Zeitschriften auf E-Periodica. Sie besitzt keine Urheberrechte an den Zeitschriften und ist nicht verantwortlich für deren Inhalte. Die Rechte liegen in der Regel bei den Herausgebern beziehungsweise den externen Rechteinhabern. Das Veröffentlichen von Bildern in Print- und Online-Publikationen sowie auf Social Media-Kanälen oder Webseiten ist nur mit vorheriger Genehmigung der Rechteinhaber erlaubt. Mehr erfahren

Conditions d'utilisation
L'ETH Library est le fournisseur des revues numérisées. Elle ne détient aucun droit d'auteur sur les revues et n'est pas responsable de leur contenu. En règle générale, les droits sont détenus par les éditeurs ou les détenteurs de droits externes. La reproduction d'images dans des publications imprimées ou en ligne ainsi que sur des canaux de médias sociaux ou des sites web n'est autorisée qu'avec l'accord préalable des détenteurs des droits. En savoir plus

Terms of use
The ETH Library is the provider of the digitised journals. It does not own any copyrights to the journals and is not responsible for their content. The rights usually lie with the publishers or the external rights holders. Publishing images in print and online publications, as well as on social media channels or websites, is only permitted with the prior consent of the rights holders. Find out more

Download PDF: 23.08.2025

ETH-Bibliothek Zürich, E-Periodica, https://www.e-periodica.ch

Broderies et dentelles de Saint-Gall

Photo Ostier-Heil

BRUYÈRE

Broderie découpée sur organdi de *Forster Willi & Co., St-Gall ;* placée par Inamo, Zurich.

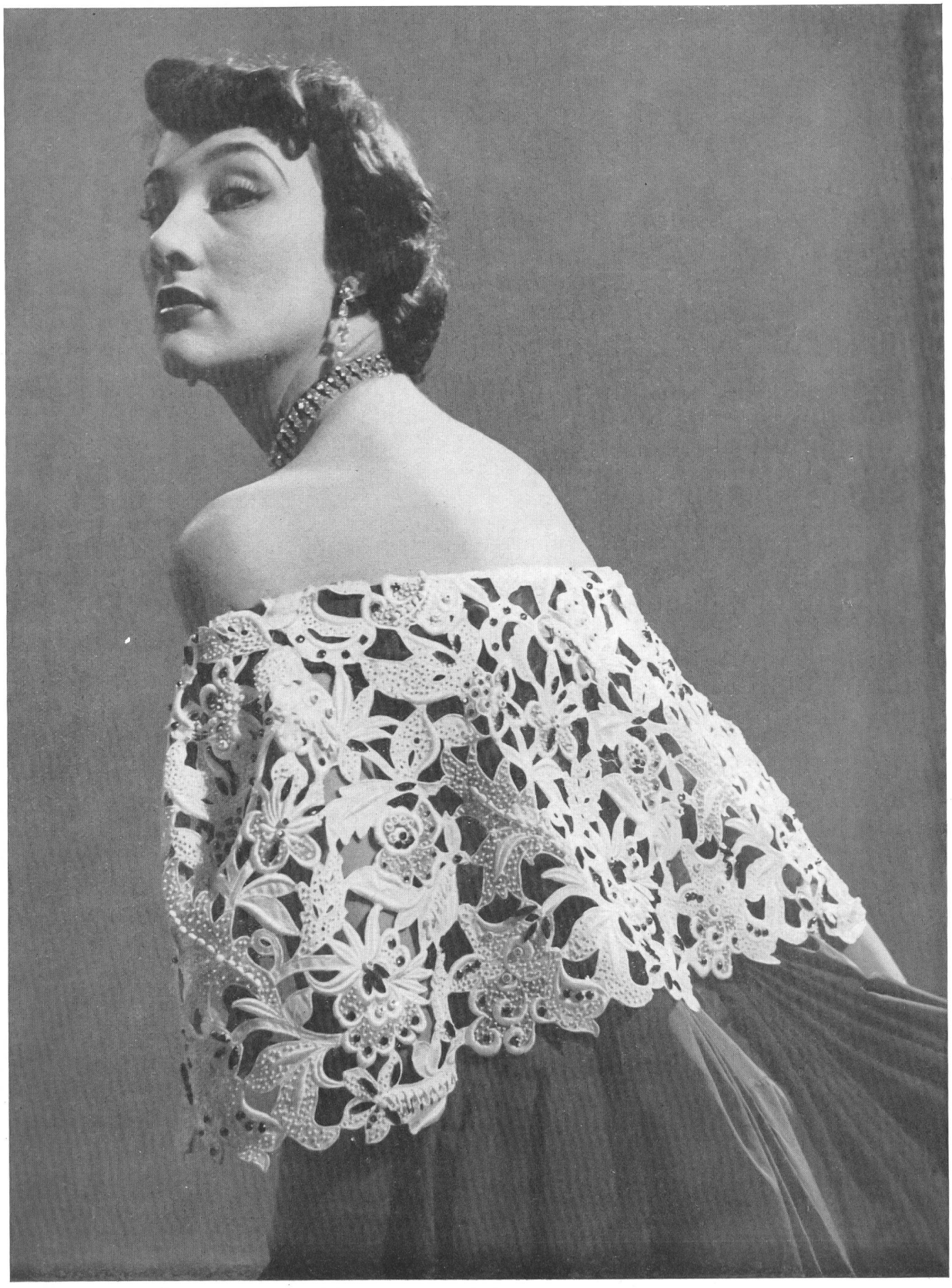

CHRISTIAN DIOR

Photo Ostier-Heil

Galon brodé avec fleurs superposées de
A. Naef & Cie, Flawil; placé par Inamo, Zurich.

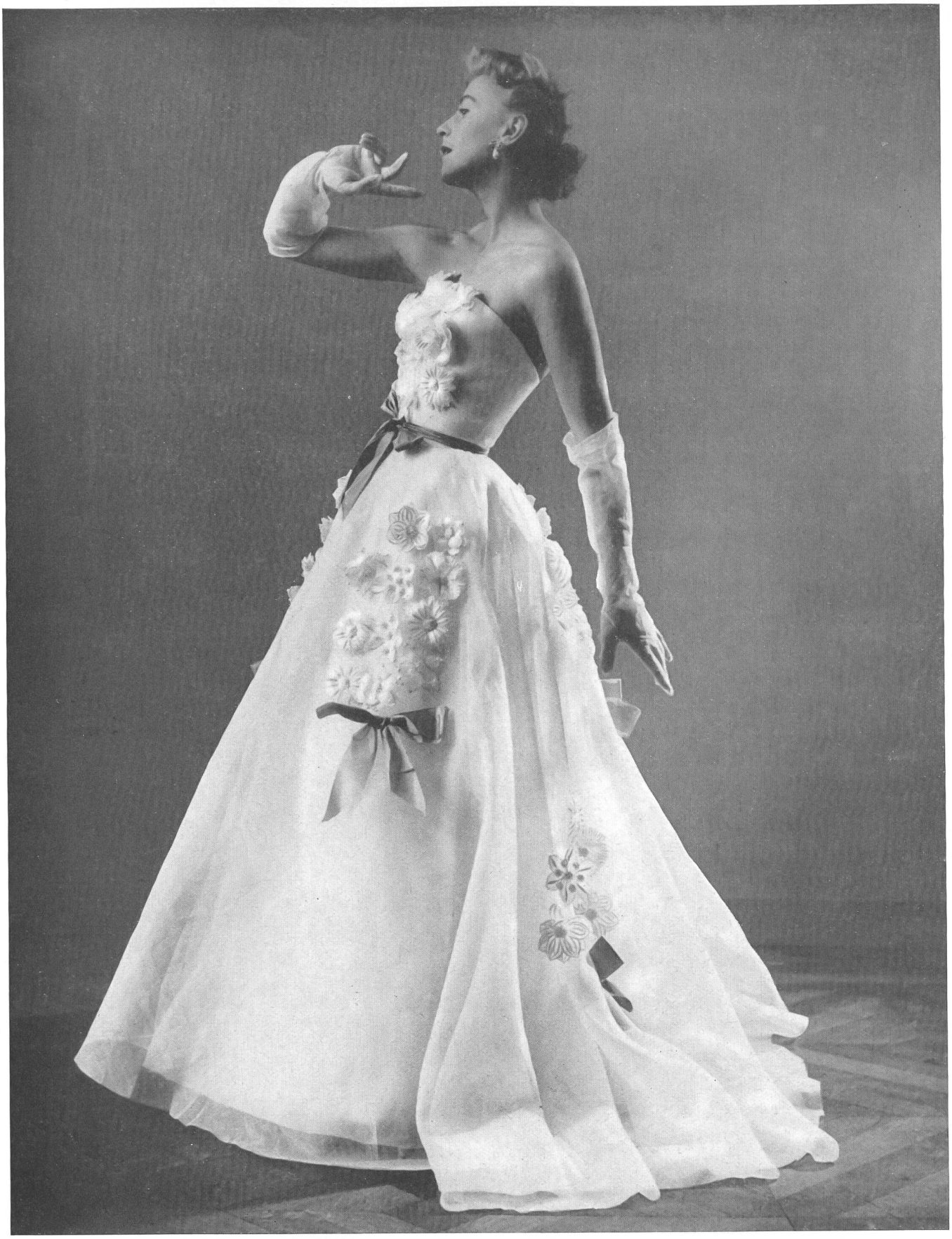

Photo Ostier-Heil

HUBERT DE GIVENCHY

Fleurs brodées de *A. Naef & Cie, Flawil;* placées par Inamo, Zurich.

JEANNE LANVIN (CASTILLO)

Guipure fantaisie de *Forster Willi & Co., St-Gall;* placée par Inamo, Zurich.

Photo Lucien Lorelle

PIERRE BALMAIN

Dentelle guipure sur organdi de *Forster Willi & Co.*, *St-Gall*, brodée par *Judith Barbier*, *Paris*.

SUZANNE TALBOT

Photo Seeberger

Broderie noire sur organdi noir de *Union S. A.*, *St-Gall* ; grossiste à Paris : Châtillon Mouly Roussel.

Photo Seeberger

HUBERT DE GIVENCHY

Frange en guipure de *Union S. A., St-Gall ;* grossiste à Paris : Pierre Brivet S. à r. l.

SCHIAPARELLI

Organdi brodé de *Forster Willi & Co., St-Gall ;* grossiste à Paris : Châtillon Mouly Roussel.

Photo Seeberger

JACQUES FATH

Broderies anglaises de *Walter Stark, St-Gall ;* grossiste à Paris : Montex.

Photo Seeberger

BALENCIAGA
Organdi brodé de *J. G. Nef & Cie, Hérisau.*

LEGROUX SOEURS

Fleurs brodées de
A. Naef & Cie, Flawil ;
placées par Inamo, Zurich.

Photo Ostier-Heil

Photo Seeberger

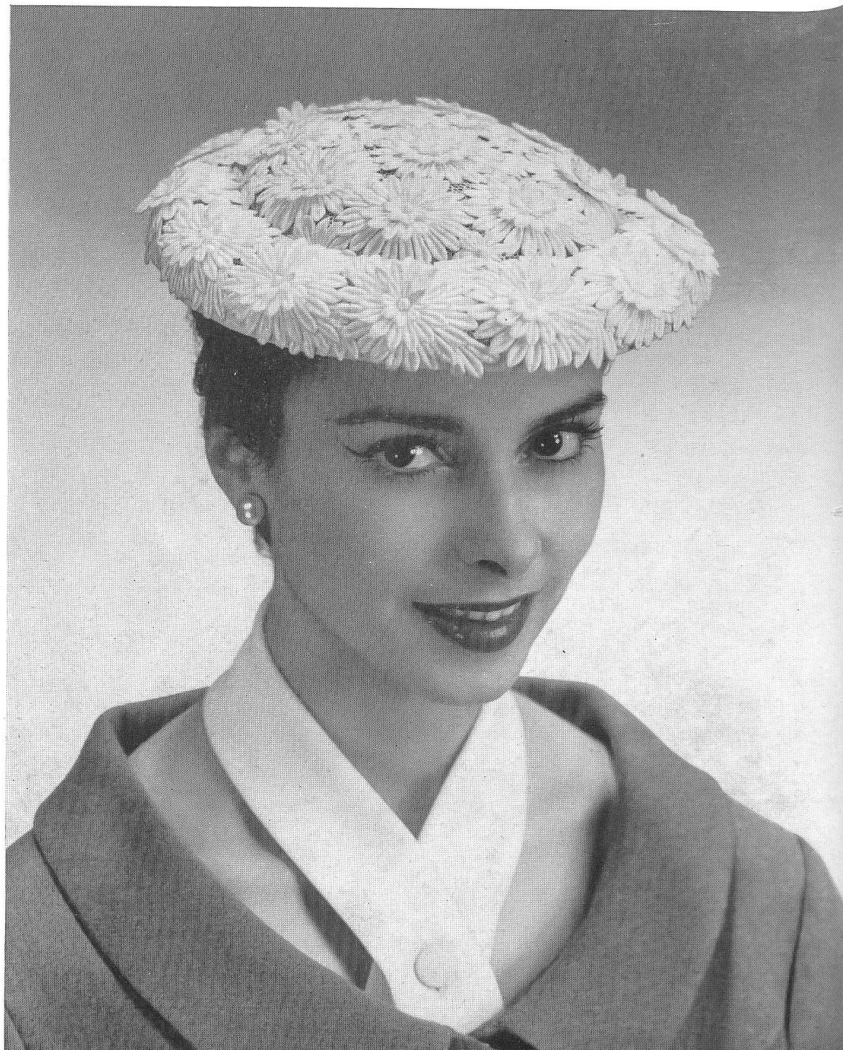

BALENCIAGA

Fleurs brodées de *A. Naef & Cie, Flawil ;* grossiste à Paris : Châtillon Mouly Roussel.

BALENCIAGA

Photo Ostier-Heil

Fleurs en relief de *Forster Willi & Co., St-Gall;*
placées par Inamo, Zurich.