Zeitschrift: Schweizer Textilien [Deutsche Ausgabe]
Herausgeber: Schweizerische Zentrale für Handelsförderung
Band: - (1951)
Heft: [1]: Sondernummer zum 25Jährigen Bestehen der Textiles Suisses

Artikel: creation : Schweizer Mustermesse Basel 1951
Autor: Brogle, T.
DOI: https://doi.org/10.5169/seals-793649

Nutzungsbedingungen
Die ETH-Bibliothek ist die Anbieterin der digitalisierten Zeitschriften auf E-Periodica. Sie besitzt keine Urheberrechte an den Zeitschriften und ist nicht verantwortlich für deren Inhalte. Die Rechte liegen in der Regel bei den Herausgebern beziehungsweise den externen Rechteinhabern. Das Veröffentlichen von Bildern in Print- und Online-Publikationen sowie auf Social Media-Kanälen oder Webseiten ist nur mit vorheriger Genehmigung der Rechteinhaber erlaubt. Mehr erfahren

Conditions d'utilisation
L'ETH Library est le fournisseur des revues numérisées. Elle ne détient aucun droit d'auteur sur les revues et n'est pas responsable de leur contenu. En règle générale, les droits sont détenus par les éditeurs ou les détenteurs de droits externes. La reproduction d'images dans des publications imprimées ou en ligne ainsi que sur des canaux de médias sociaux ou des sites web n'est autorisée qu'avec l'accord préalable des détenteurs des droits. En savoir plus

Terms of use
The ETH Library is the provider of the digitised journals. It does not own any copyrights to the journals and is not responsible for their content. The rights usually lie with the publishers or the external rights holders. Publishing images in print and online publications, as well as on social media channels or websites, is only permitted with the prior consent of the rights holders. Find out more

Download PDF: 23.08.2025

ETH-Bibliothek Zürich, E-Periodica, https://www.e-periodica.ch

création

Schweizer Mustermesse Basel 1951

Es ist auffallend, mit welcher Gleichmässigkeit sich die Entfaltung des schweizerischen Textilangebores an der Mustermesse in Basel seit 1941 gesteigert hat. In der grössern Zeitspanne der ersten 25 Messejahre beschickten durchschnittlich 113 Textilfirmen die Veranstaltung in der Rheinstadt. Von 1942 an stieg diese Durchschnittszahl auf 192 an und in den letzten 5 Jahren sogar auf über 220. Das ist umso bemerkenswerter, als diese Industrie zu einem sehr beträchtlichen Teile auf den Export ihrer Produkte eingestellt ist und sich immer wieder recht hemmenden

Absatzschwieriegkeiten gegenübersieht. Es lässt sich das unschwer aus der Tatsache erklären, dass nach dem zweiten Weltkriege, der ja die allgemeinen internationalen Wirtschaftsbeziehungen noch weiter dem Chaos zugeführt hat, gerade die schweizerische Textilindustrie entscheidenden Wert darauf legte, aus der Exportfunktion der Mustermesse den möglichsten Nutzen zu ziehen.
Die Vielfalt der schweizerischen Textilproduktion ist in der Tat an der grossen Industrieschau in Basel seit einer Reihe von Jahren mit einem Angebot vertreten, das

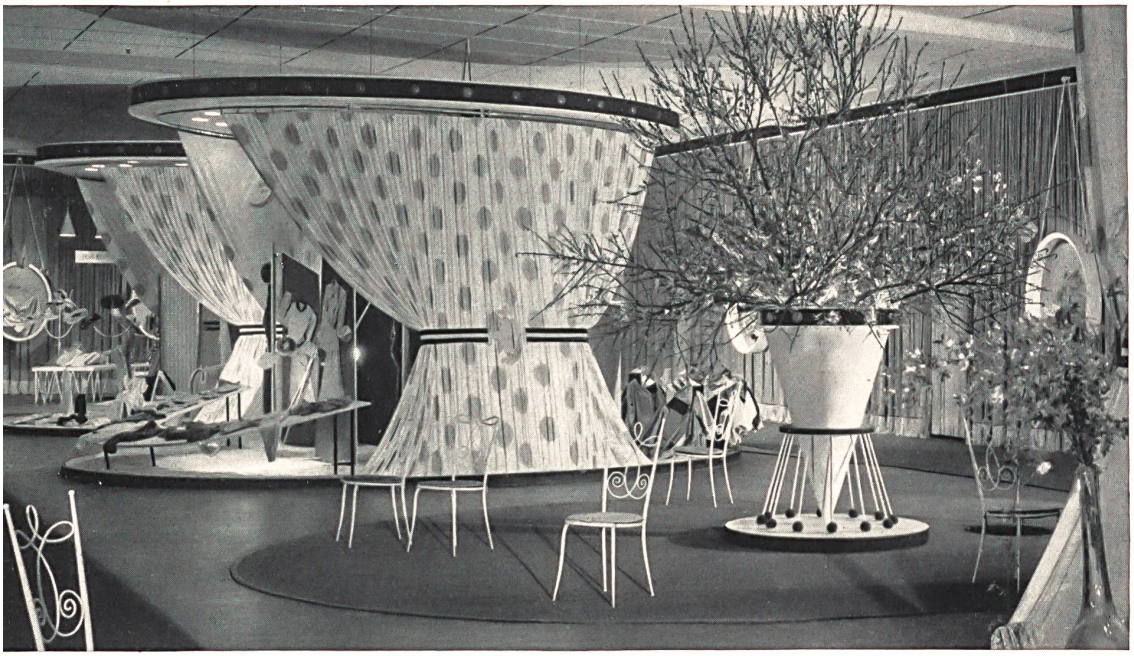

einen umfassenden Querschnitt durch dieses Gebiet schweizerischen Schaffens darstellt. Das wird auch an der 35. Mustermesse vom 7.-17 April 1951 der Fall sein, wie aus der nachfolgenden Liste der Aussteller leicht zu erkennen ist. In einer summarischen Übersicht mögen die einzelnen Produktionszweige dieser Industrie, wie sie sich wiederum in der sogenannten Textilhalle präsentieren wird, kurz erwähnt werden.
Vor allem ist das ausgezeichnete Angebot an Stoffen aus Wolle, Baumwolle, Leinen, Seide und Kunstseide zu erwähnen. Ihnen stellen sich ebenbürtig an die Seite die mannigfachen Zubehörden wie Garne, Zwirne, Faden, elastische Bänder und Gewebe, ferner Knöpfe u. a. Weiter überrascht erneut die erlesene Schau von Schärpen, Cravatten, Strümpfen und Hüten. Es sei auch nicht vergessen, auf die prächtige Auswahl von Tricotwaren jeder Verwendungsart hinzuweisen, ebenso auf die

c r é a t i o n

Erzeugnisse fertiger Konfektionswaren für Damen, Herren und Kinder. Das alles, wie es in Halle II und in einem Teile des Neubaues der Halle II b zur Darstellung gelangt, darf neuerdings auf das rege Interesse der Käufer rechnen und nebenbei auch der uneingeschränkten Bewunderung durch unsere Frauenwelt sicher sein.

Diese allgemeine Schau wird in der Sonderschau der « Création » neben der eigentlichen Textilhalle zu seiner Synthese modischen Schaffens zusammengefasst, die in den letzten 5 Jahren das Entzücken aller Kenner war und es auch 1951 wiederum sein wird. Dafür bürgen nicht nur die zur

Demonstration gelangenden Produkte, sondern auch die immer wieder neue Gestaltung durch die bewährte Hand von Donald Brun, der den äussern Rahmen für dieses Schmuckstück der Messe bereitstellt.

Ohne weiteres ist es klar, dass sich dieses Produktionangebot einer der vornehmsten schweizerischen Industrien nicht nur an die Käuferschaft des eigenen Landes wendet, sondern ebenso sehr und mit allem Nachdruck auch an die ausländischen Interesenten. Die Tatsache, dass seit Kriegsende die Zahl dieser ausländischen Besucher sich schon im vergangenen Jahre mehr als verdoppelt hat gegenüber dem Jahre 1946, gibt der berechtigten Hoffnung Raum, dass auch 1951 das schweizerische Textilangebot weit über die Landesgrenzen hinaus wird zu wirken vermögen. Umso begrüssenswerter ist es, dass sich die vorliegende vornehme Sondernummer der Zeitschrift *Textiles Suisses* wiederum kraftvoll wie schon in den Vorjahren zur propagandistischen Mitarbeit bereit gefunden hat.

Th. Brogle

Direktor der Schweizer Mustermesse

Schweizer Mustermesse 1951 Basel

Stickereien und Bänder

Nähfaden, Knöpfe

Baumwolle, Wolle

Seide

Kunstseide

Teppiche

Leinen, Zellwolle

Spitzen, Trikot, Jersey

Hüte

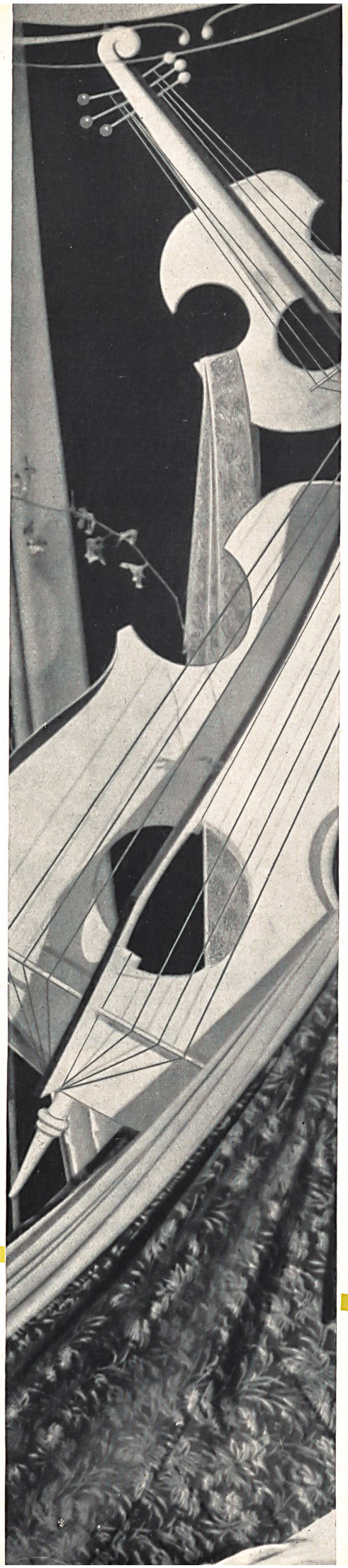

FILS, RUBANS, TISSUS ELASTIQUES • ELASTIC YARNS, RIBBONS AND FABRICS • HILOS, CINTAS Y TEJIDOS ELASTICOS • ELASTISCHE FÄDEN, BÄNDER UND GEWEBE

Elastic A.-G.	Basel
Ganzoni & Co., Aktiengesellschaft	Winterthur
Gummiwerke Richterswil A.-G.	Richterswil
Haag, Oscar	Küsnacht-Zürich
Müller-Brunner & Cie	Rheinfelden

CHAPEAUX • HATS • SOMBREROS • HÜTE

Augsburger A.-G., E. & A.	Lützelflüh
Baehler Bern A.-G., E.	Bern
Fürst & Co. A.-G.	Wädenswil
Waldi Mützen G. m. b. H.	Böckten

REVUES SPECIALES DES TEXTILES • TEXTIL PERIODICALS • REVISTAS ESPECIALES DE TEXTILES • TEXTIL-FACH-ZEITSCHRIFTEN

Textil-Revue, Glärnisch-Verlags- und Annoncen G. m. b. H.	Zürich

CRAVATES • NECKTIES • CORBATAS • KRAWATTEN

Lanz, Paul	Zürich
Reinhard, Ernst	Zürich

CONFECTION • READY-MADE CLOTHING • ROPAS HECHAS • KONFEKTION

A.-G. Fehlmann Söhne	Schöftland
Aktiengesellschaft Gust. Metzger	Basel
Aktiengesellschaft Protector	Basel
Beltex A.-G.	Arzo
Berufskleiderfabrik A.-G.	Zürich
Chappuis, C. AMSA S. A.	Melano
Conte Italia	Lugano
Emina	Ascona
Göggerle, Joseph	Basel
Guggenheim, Max	Binningen
Herz Immanuel & Söhne	Luzern
Iris Wäsche A.-G.	Staffelbach
Kauf Otto A.-G.	Ebnat
PKZ Burger-Kehl & Co. A.-G.	Zürich
Roth & Co.	Zofingen
Sanco A.-G.	Zürich
Schneider & Co., C.	Basel
Soc. An. Lavelli & Maiocchi (S. A. L. M.)	Lugano
Sträuli-Sport	Zürich
Sura A.-G.	Reitnau
Tempelhof Léon	Neuchâtel
Thomi-Zurlinden, H.	Langenthal

TRICOTS ET JERSEYS • KNITTED AND JERSEY GOODS • ARTICULOS DE PUNTO • TRIKOT UND JERSEY

Aktiengesellschaft vorm. Meyer-Waespi & Cie	Zürich
Calida A.-G.	Sursee
Laib & Co., Jakob	Amriswil
Müro-Werk Müller-Roggli	Thun
Nabholz A.-G.	Schönenwerd
Oertle, Ernst	St. Gallen
Schulthess & Co. A.-G.	Basel
STRIWI O. Ritter & Cie	Wiler/Lötschental
Textil A.-G.	Huttwil
Tuchschmid, Th.	Amriswil
Vollmoeller Wirkwarenfabrik Uster	Uster
Wyler, Saly	Uster

BRODERIES ET DENTELLES • EMBROIDERIES AND LACES • BORDADOS Y ENCAJES • STICKEREIEN UND SPITZEN

Kaufmännisches Directorium	St. Gallen
Schweizerischer Spinner-, Zwirner- und Weber-Verein	Zürich
Verband Schweizerischer Garnhändler und Gewebe-Exporteure	St. Gallen
Verband der Schweizerischen Textil-Veredlungsindustrie VSTV.	Zürich
Vereinigung Schweizerischer Stickerei-Exporteure	St. Gallen
Wyss, E. M.	Montreux

TAPIS • CARPETS • ALFOMBRAS • TEPPICHE

Düring-Hotz, Hans	Zug
Frey-Kronenberg	Weinfelden
Heberlein, Hermann	Lugano-Pregassona
Knüpfteppich-Fabrik A.-G.	Lotzwil
Nüesch, Walter	Sennwald
Schweizerische Teppichfabrik	Ennenda
Staub & Co. A.-G.	Seewen
Superba S. A.	Büron
Tischhauser & Co., Anton	Teufen

FILES • YARNS • HILADOS • GARNE

Bürgin A.-G.	Hölstein
Chessex & Co.	Schaffhausen
Ernst & Co., H.	Aarwangen
Frey & Co. A.-G., E.	Basel
Industrie-Gesellschaft für Schappe	Basel
Moersdorff-Scherer A.-G.	Zürich
Pedolin's Erben A.-G., N.	Chur
Stefanoni, B.	Ascona
Striga A.-G. für moderne Strickgarne	Basel

DIVERS • MISCELLANEOUS • DIVERSOS • VERSCHIEDENES

A.-G. Posamentenfabrik Zofingen	Zofingen
Bänninger, Albert	Winterthur
Besser, Leo	Horgen
Color-Metal A.-G.	Zürich
Gummi-Hug A.-G.	Zürich
LANA Handstrickapparate, H. Burger	Zürich
Metallo A.-G.	Chiasso
Morel-Lusti, Maria	Ascona
NADAG Nadelfabrik A.-G.	Wil
Passap A.-G.	Zürich
RiRi A.-G.	Zürich
Schoch-Wernecke A.-G.	Stäfa
Steiger, Paul	Basel
Strotz, Karl	Uznach
Telimex A.-G.	Zürich
Tissage Crin Steinmann S. A.	La Chaux-de-Fonds

SYNDICAT SUISSE D'EXPORTATION DES INDUSTRIES DE L'HABILLEMENT • EXPORTERS ASSOCIATION OF THE SWISS CLOTHING INDUSTRY • ASOCIACION SUIZA DE EXPORTACION DE LAS INDUSTRIAS DE LA VESTIMENTA • EXPORTVERBAND DER SCHWEIZERISCHEN BEKLEIDUNGSINDUSTRIE

Kirschner, Siegfried	Zürich

TISSUS DE COTON, LAINE, SOIE, LIN, RAYONNE ET FIBRANNE • COTTON, WOOL, SILK, LINEN, RAYON AND STAPLE-FIBRE FABRICS • TEJIDOS DE ALGODON, LANA, SEDA, LINO, RAYON Y FIBRANA • STOFFE AUS BAUMWOLLE, WOLLE, SEIDE, LEINEN, KUNSTSEIDE, ZELLWOLLE

Aktiengesellschaft Ernest H. Fischer's Söhne	Dottikon (Aarg.)
Aktiengesellschaft A. & R. Moos	Weisslingen
Aktiengesellschaft Stünzi Söhne	Horgen
Appenzeller-Herzog & Co.	Stäfa
Baer, Moetteli & Co.	Winterthur
Basler Webstube	Basel
Baumann-Grütter Söhne	Langenthal
Berger S. A., H.	Eclépens
Birmannshof-Textil A.-G.	Basel
Bischoff-Textil A.-G.	St. Gallen
Bloch Sohn & Co. A.-G., S. J.	Zürich
Brauchbar & Cie, Rudolf	Zürich
Bündner Wolldeckenfabrik Hch. Schwendener	Sils-Albula
Datex A.-G.	Schaan
Eichenberger, Peter Rudolf	Basel
EMAR Seidenstoffweberei A.-G.	Oberarth (Schwyz)
Fischbacher Co., Christian	St. Gallen
Geiser & Co. Emmenau Aktiengesellschaft	Hasle/Rüegsau
Gugelmann & Co. A.-G.	Langenthal
Guggenheim Sohn & Co. Berthold,	Zürich
Gyr & Co.	Frauenfeld
Habis-Textil A.-G.	Flawil
Hausammann & Co.	Winterthur
Heberlein & Co. A.-G.	Wattwil
Heer & Co. A.-G.	Thalwil
Hefti & Co. A.-G., F.	Hätzingen (Gl.)
Kammgarnweberei Bleiche A.-G.	Zofingen
Kreft & Co., A.	Escholzmatt
Leinenweberei Bern A.-G.	Bern
Matter A.-G., Gebrüder	Kölliken
MAVIR, Dr. V. Mazzolini	Zürich
Au Menuet, B. Ris	Genève
Mettler & Co. A.-G.	St. Gallen
Meyer & Co.	Moudon
Nef & Cie, J. G.	Herisau
Palma A.-G.	Zürich
Pedolin's Erben A.-G., N.	Chur
Pfenninger & Co. A.-G.	Wädenswil
Plabag A.-G.	Zürich
Raduner & Co. A.-G.	Horn
RBC Seiden A.-G.	Zürich
Reis & Co., Paul	Zürich
S. A. E. Girardet & Cie	La Sarraz (Vd.)
Sänger & Cie.	Langnau i. E.
Schild A.-G., Tuch- und Deckenfabrik	Bern und Liestal
Schmid & Co., Leinenwebereien	Burgdorf
Schmid's Sohn A.-G., Rob.	Gattikon (Zch.)
Schubiger & Co. A.-G., E.	Uznach
Schwarzenbach & Co., Robt.	Thalwil
Schweizerische Bindfadenfabrik	Flurlingen/Schaffh.
Schweizerische Decken- und Tuchfabrik Pfungen-Turbenthal A.-G.	Pfungen
Schweizerische Leinenindustrie A.-G.	Niederlenz
Schweizerischer Seidenstoff-Grosshandels- und Exportverband	Zürich
Schwob & Co. A.-G.	Bern
Seidenstoffwebereien vorm. Gebr. Naef A.-G.	Zürich
Seidenwarenfabrik vorm. Edwin Naef A.-G.	Zürich
Seidenweberei Wila A.-G.	Zürich
Siber & Wehrli A.-G.	Zürich
Spoerry & Schaufelberger A.-G.	Rapperswil
Stamm & Co.	Eglisau
Stehli & Co.	Zürich
Stitzel, Julius	Zürich
Stoffel & Co.	St. Gallen
Strub & Co.	Zürich
Stucki's Söhne, F. & E.	Steffisburg
Studio Color	Zürich
Tesseta A.-G.	Zürich
Tessiner Tuch- und Deckenfabrik A.-G.	Locarno
Tuchfabrik Belp A.-G.	Belp/Bern
Tuchfabrik Entlebuch A.-G.	Entlebuch
Tuchfabrik Goldach A.-G.	Goldach (St. G.)
Tuchfabrik Kirchberg A.-G.	Kirchberg (St. G.)
Tuchfabrik Lotzwil A.-G.	Lotzwil
Tuchfabrik Schaffhausen A.-G.	Schaffhausen
Tuchfabrik Sevelen A.-G.	Sevelen (St. G.)
Tuchfabrik Spinnler & Co. A.-G.	Liestal
Tuchfabrik Truns A.-G.	Truns (Grb.)
Tuchfabrik Vetsch A.-G.	Grabs (St. G.)
Tuchfabrik Wädenswil A.-G.	Wädenswil
Tuchfabrik Zürcher & Co. A.-G.	Langnau
Uehlinger, August	Basel
Verband Schweizerischer Kammgarnwebereien	Zürich
Verband Schweizerischer Seidenstoff-Fabrikanten	Zürich
Verband der Wolltuchfabrikanten in der Schweiz	Zürich
Vereinigte Kammgarnspinnereien Schaffhausen-Derendingen	Derendingen
Verron & Co., G.	Zürich
Walliser Tuchfabrik A.-G.	Sitten
Weberei Aarau A.-G.	Aarau
Winzeler, Ott & Co. A.-G.	Weinfelden
Wollweberei Rothrist	Rothrist
Wollweberei Rüti A.-G.	Rüti/Glarus
Wollweberei Zofingen	Zofingen
Worb & Scheitlin A.-G.	Burgdorf

BAS • STOCKINGS • MEDIAS • STRÜMPFE

Argo A.-G.	Möhlin
Dürsteler & Co. A.-G., J.	Wetzikon
Rohrer, Oscar	Speicher/App.
Ruckstuhl, Alois	Wil
Weinmann Söhne, L. M.	Birmenstorf-*Zürich*

ÉCHARPES, MOUCHOIRS • SCARVES, HANDKERCHIEFS • ECHARPES, PANUELOS • SCHÄRPEN, TASCHENTÜCHER

Blumer & Co. F.	Schwanden
Breitenmoser A.-G. Albin	Appenzell
Burgauer & Cie, C. L.	Zürich
Huber-Lehner, Mily	Appenzell
Muller-Munz, W. « WILMUL »	Vevey

FILS A COUDRE • SEWING THREADS • HILOS DE COSER • NÄHFADEN

Dürsteler & Co. A.-G., J.	Wetzikon
Mettler-Müller A.-G., E.	Rorschach
Zwicky & Co.	Wallisellen

BOUTONS • BUTTONS • BOTONES • KNÖPFE

Guyer & Co., Richard	Zürich
Boutons Tempelhof	La Chaux-de-Fonds

17. 2. 51