Zeitschrift: Schweizer Textilien [Deutsche Ausgabe]
Herausgeber: Schweizerische Zentrale für Handelsförderung
Band: - (1944)
Heft: 2

Werbung

Nutzungsbedingungen
Die ETH-Bibliothek ist die Anbieterin der digitalisierten Zeitschriften auf E-Periodica. Sie besitzt keine Urheberrechte an den Zeitschriften und ist nicht verantwortlich für deren Inhalte. Die Rechte liegen in der Regel bei den Herausgebern beziehungsweise den externen Rechteinhabern. Das Veröffentlichen von Bildern in Print- und Online-Publikationen sowie auf Social Media-Kanälen oder Webseiten ist nur mit vorheriger Genehmigung der Rechteinhaber erlaubt. Mehr erfahren

Conditions d'utilisation
L'ETH Library est le fournisseur des revues numérisées. Elle ne détient aucun droit d'auteur sur les revues et n'est pas responsable de leur contenu. En règle générale, les droits sont détenus par les éditeurs ou les détenteurs de droits externes. La reproduction d'images dans des publications imprimées ou en ligne ainsi que sur des canaux de médias sociaux ou des sites web n'est autorisée qu'avec l'accord préalable des détenteurs des droits. En savoir plus

Terms of use
The ETH Library is the provider of the digitised journals. It does not own any copyrights to the journals and is not responsible for their content. The rights usually lie with the publishers or the external rights holders. Publishing images in print and online publications, as well as on social media channels or websites, is only permitted with the prior consent of the rights holders. Find out more

Download PDF: 23.08.2025

ETH-Bibliothek Zürich, E-Periodica, https://www.e-periodica.ch

Baumwolltücher aller Art
Technische Gewebe
Frottierartikel

VEREINIGTE WEBEREIEN
SERNFTAL
ENGI GLARUS

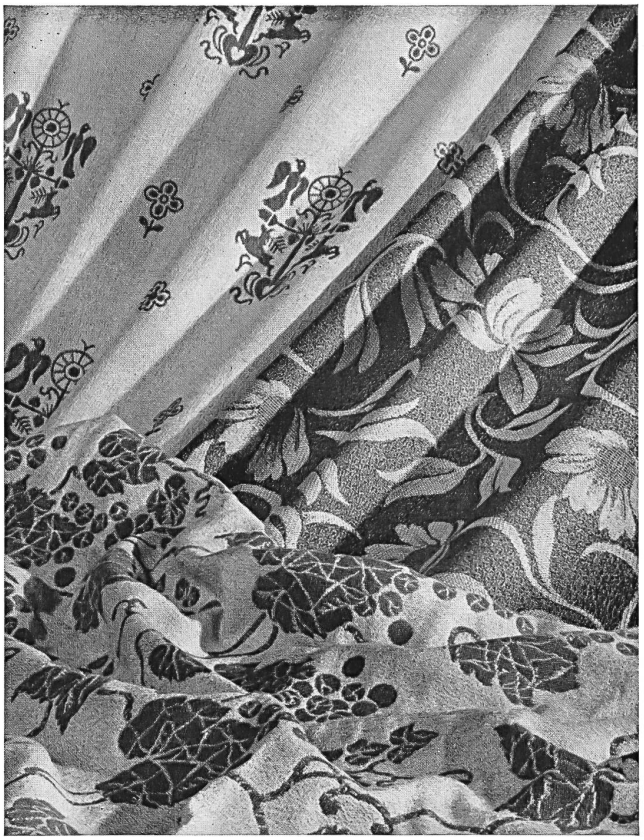

WEBEREI AZMOOS

Jacquard Gewebe aller Art aus Baumwolle, Wolle, Kunstseide u. Zellwolle

JACOB BAENZIGER A.-G. - ST. GALLEN

Schweizer Textilien

MOUSSELINE - POPLIN - OPAL
MARQUISETTE - BATIST - CAMBRIC
UNI VOILE UND FANTASIE VOILE
FÜR VORHÄNGE
GLATTE U. BEDRUCKTE ORGANDI
KUNSTSEIDENGEWEBE

Möbel- und Dekorationsstoffe

Divan- und Tischteppiche

Voile fantasie und Marquisette für Rideaux

A. Huber & Co.

MECHANISCHE WEBEREI
GOSSAU - ST. GALLEN

METTLER & CO AG ST. GALLEN

WEBEREI DRUCK EXPORT

199 Jahre Textil-Tradition

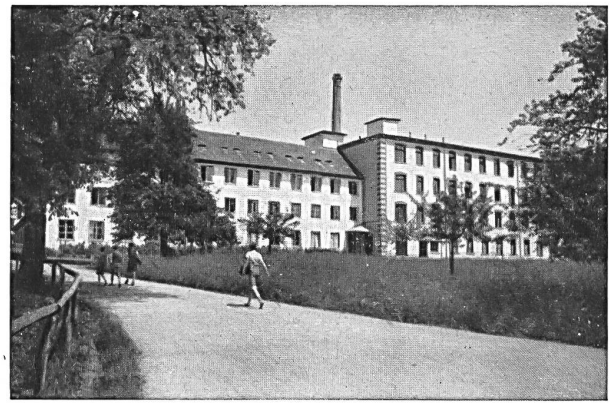

APPENZELLER-HERZOG & Co.

RAYON- U. WOLLWEBEREI

STAEFA bei ZÜRICH

Uni- u. Phantasiegewebe in Rayon u. Zellwolle
Herrenfutter- u. Hemdenstoffe
Theegedecke

WOLLSTOFFE
für Damenkleider u. -Mäntel

E. SCHÜRPF & Co A.G.
ST. GALLEN

Vorhangstoffe
MARQUISETTES UND VOILES
UNI
GEMUSTERT

Dekorationsstoffe
UNI
BEDRUCKT

Emil Anderegg AG. St. Gallen

Mechanische Weberei Emand

Glatte, bedruckte, gemusterte und bestickte Gewebe
für Gardinen, Kleider und Wäsche
aus Baumwolle, Kunstseide und Zellwolle
ferner
Echarpen, Shawls, Krägli, Jabots, Herren- und Damenkonfektion

MD

Woll-Zellwoll-Watteline

WATTELINE
Wärmender, leichter, weicher Futterstoff
für Herren- und Damenmäntel, Pelzmäntel, Morgenkleider.

Baumwollwatten
fertige Achselpolster

EDUARD GROSSMANN-APPERT Watten- u. Wattelinefabrik Thalwil (Schweiz)

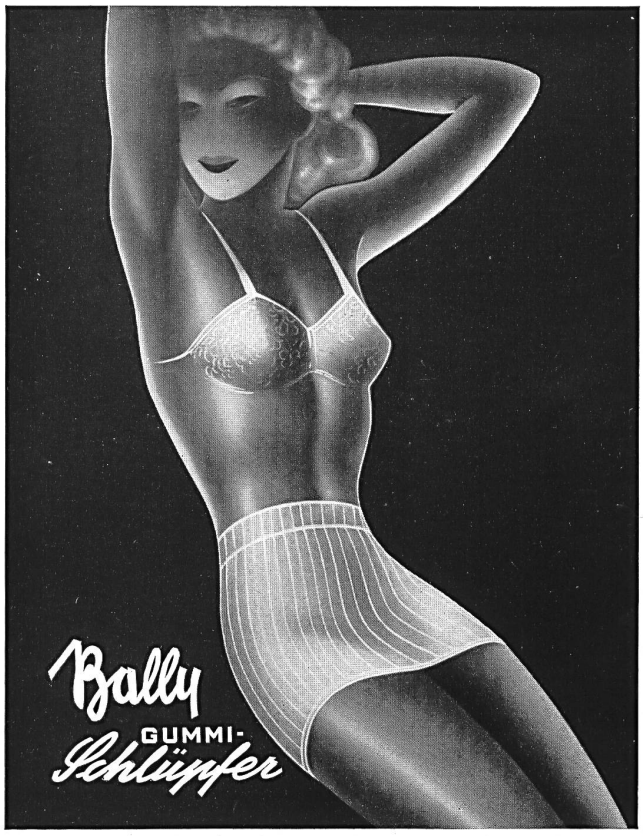

ABTEILUNG ELASTISCHE GEWEBE DER
BALLY SCHUHFABRIKEN A.-G. SCHÖNENWERD

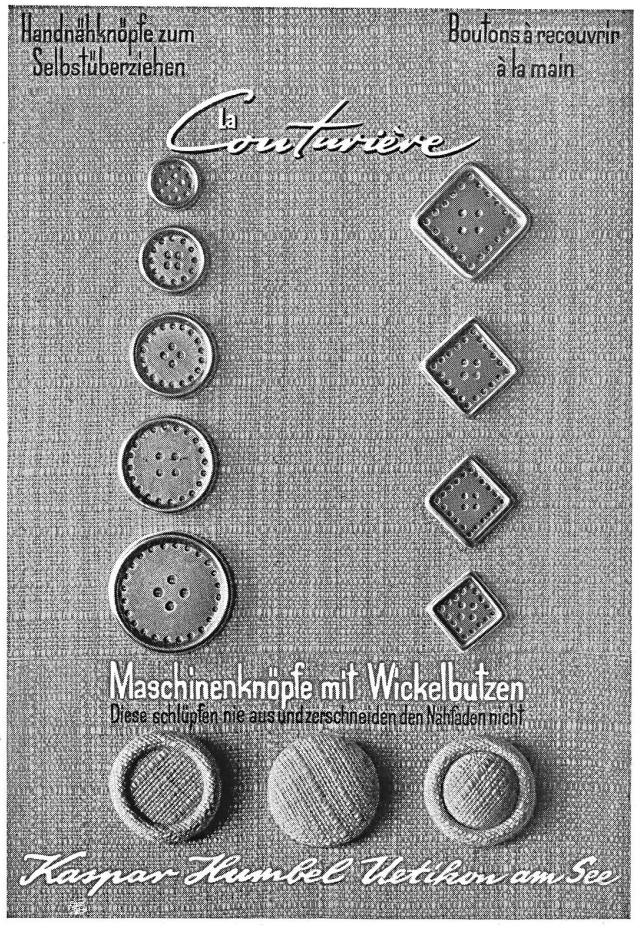

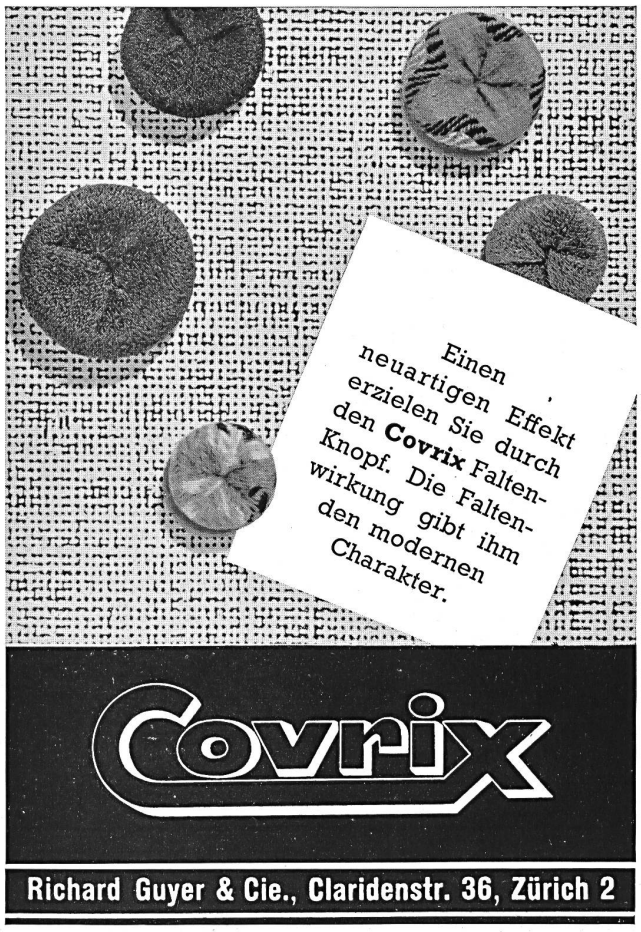

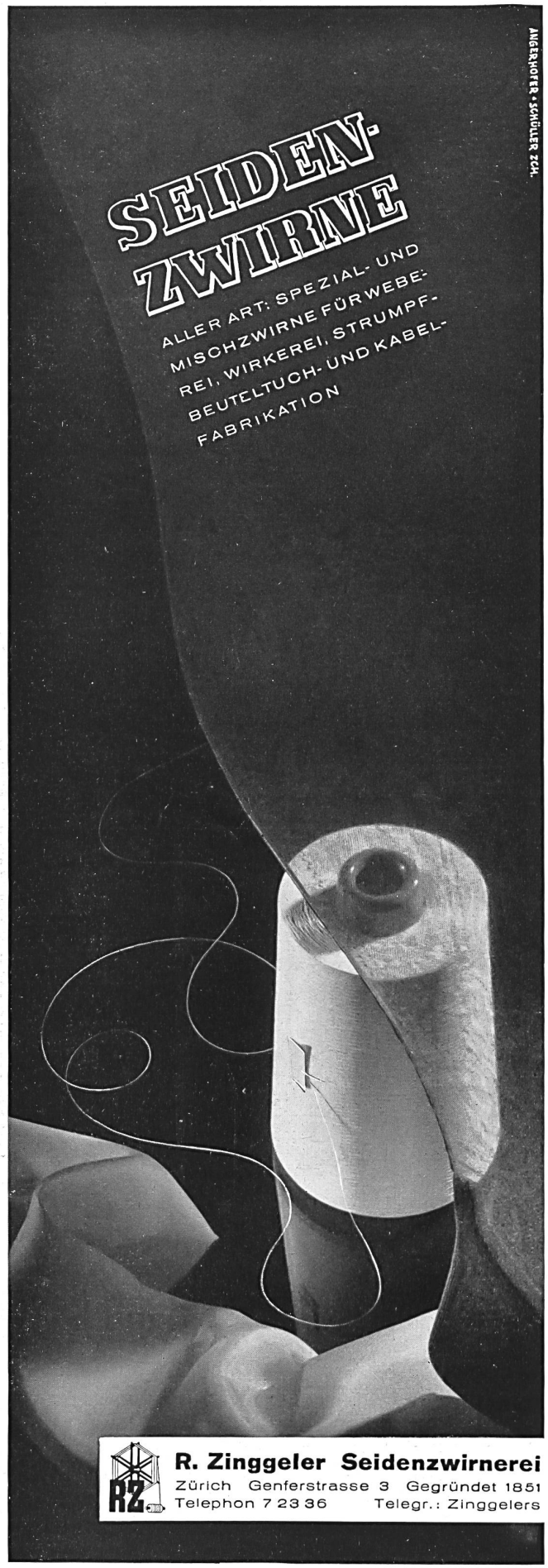
SEIDEN-
ZWIRNE
ALLER ART: SPEZIAL- UND
MISCHZWIRNE FÜR WEBE-
REI, WIRKEREI, STRUMPF-
BEUTELTUCH- UND KABEL-
FABRIKATION
ANGERHOFER • SCHÜLER ZCH.
RZ
R. Zinggeler Seidenzwirnerei
Zürich Genferstrasse 3 Gegründet 1851
Telephon 7 23 36 Telegr.: Zinggelers

Moderne
Gummifäden
Swisslastic
Zum Stricken
Trücklastic
Zum Nähen
OSCAR HAAG
Tell elastic
KUSNACHT-ZURICH
Für die Industrie
Oscar Haag
KUSNACHT-ZURICH

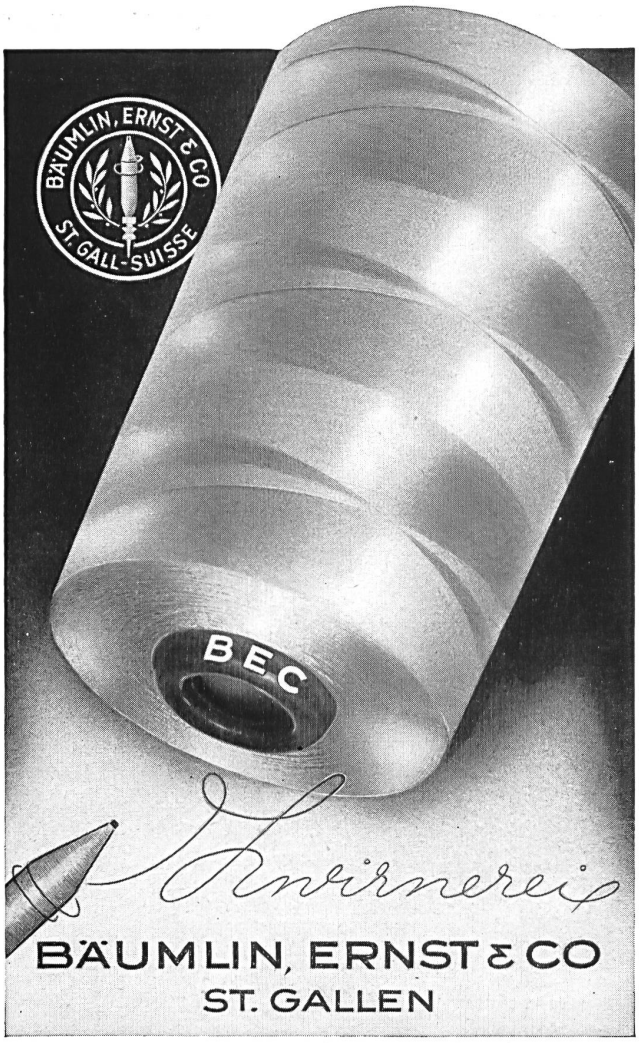
BÄUMLIN, ERNST & CO
ST. GALL-SUISSE
B.E.C
Zwirnerei
BÄUMLIN, ERNST & CO
ST. GALLEN

Sanco A. G., Zürich

WAISENHAUSSTR. 4

FABRIKATION FEINSTER HERRENWÄSCHE

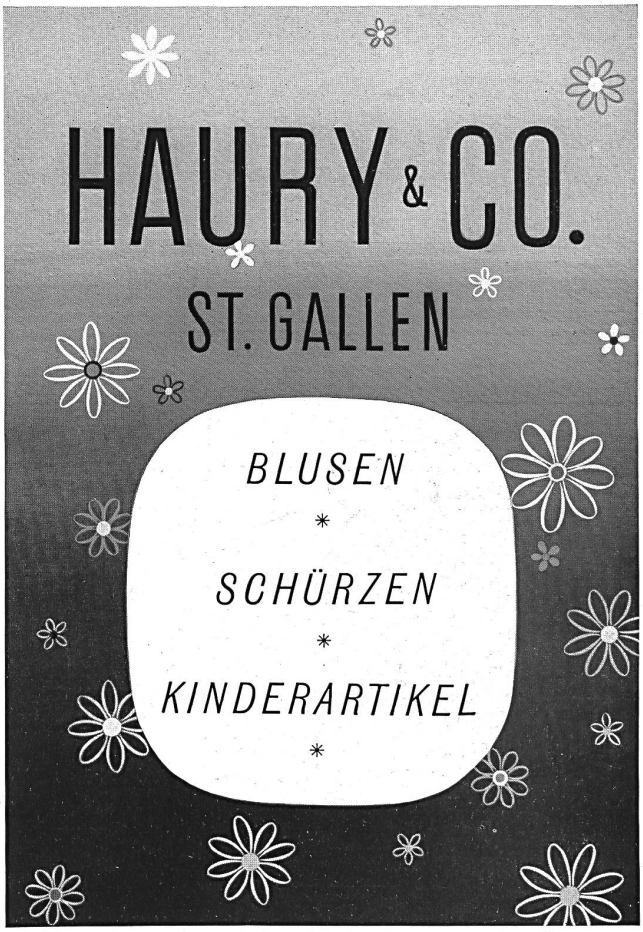

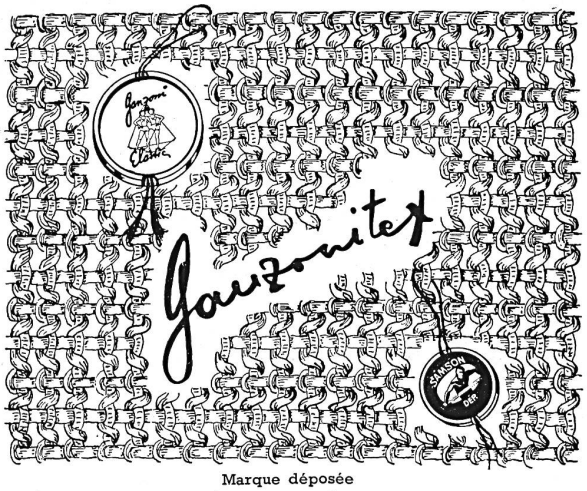

Marque déposée

Das poröse, gummielastische

Ganzdrehergewebe

welches wir mit dem Namen „GANZONITEX" bezeichnen, ist unter Nr. 75795 zum ✚ Patent angemeldet und eignet sich besonders zur Herstellung von soliden, maschenfesten

Gummischlüpfern

Bezugsquellen-Nachweis:

GANZONI & CIE

WINTERTHUR **ST. GALLEN W.**

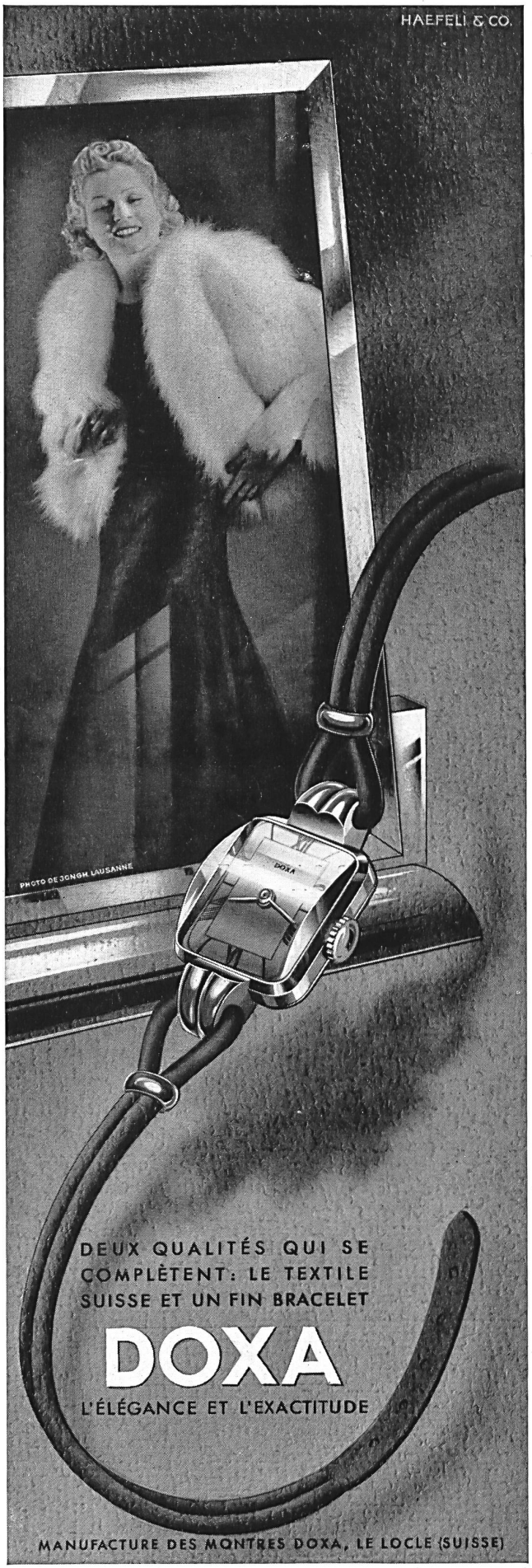

FABRIKATION DER

guten Konfektion

Für Damen und Kinder:

Schürzen
Berufsmäntel
Morgenröcke
Hausdress

ARTHUR

Guex

A.-G.

ZÜRICH

Kornhausbrücke 5
Telephon 3 72 68

Für Herren:

Morgenröcke
Hausjacken

BM
ST. GALL
BISCHOFF & MÜLLER A.G., ST. GALLEN
Schweizer Stickereien und Spitzen

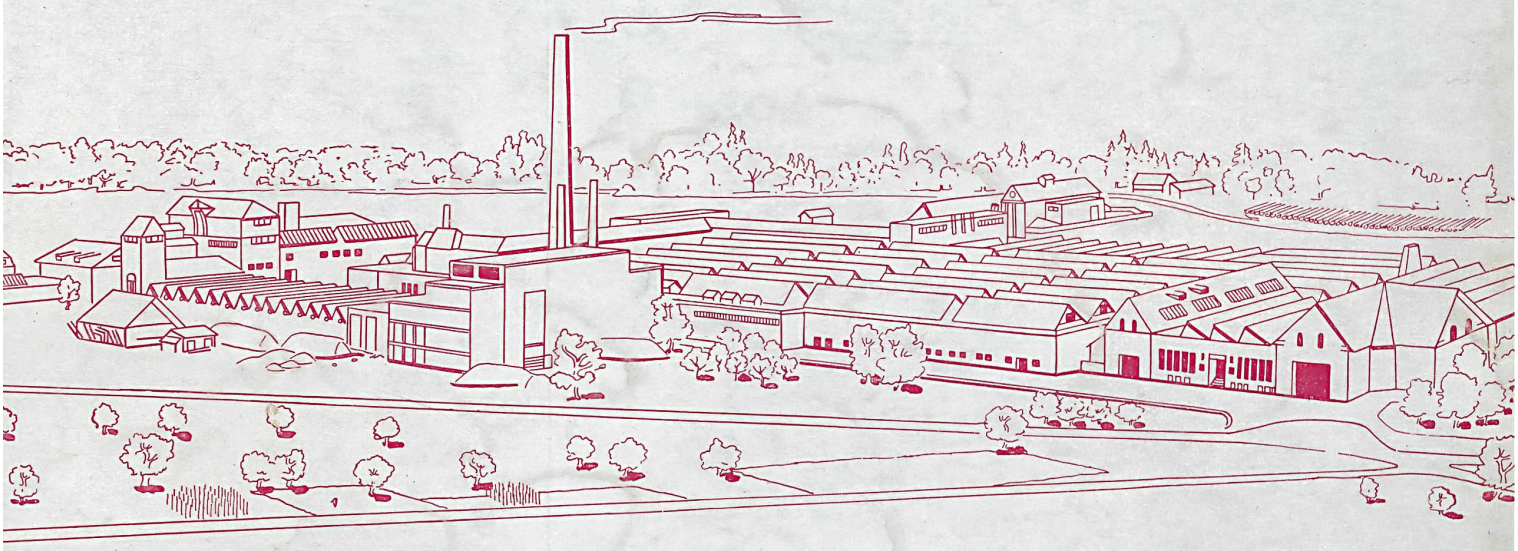

SOCIÉTÉ DE LA VISCOSE SUISSE S.A.
EMMENBRÜCKE

Kunstseide-Zellwolle

IMPRIMERIE CENTRALE LAUSANNE - GEDRUCKT IN DER SCHWEIZ