Zeitschrift: Schweizer Textilien [Deutsche Ausgabe]
Herausgeber: Schweizerische Zentrale für Handelsförderung
Band: - (1942)
Heft: 4

Werbung

Nutzungsbedingungen
Die ETH-Bibliothek ist die Anbieterin der digitalisierten Zeitschriften auf E-Periodica. Sie besitzt keine Urheberrechte an den Zeitschriften und ist nicht verantwortlich für deren Inhalte. Die Rechte liegen in der Regel bei den Herausgebern beziehungsweise den externen Rechteinhabern. Das Veröffentlichen von Bildern in Print- und Online-Publikationen sowie auf Social Media-Kanälen oder Webseiten ist nur mit vorheriger Genehmigung der Rechteinhaber erlaubt. Mehr erfahren

Conditions d'utilisation
L'ETH Library est le fournisseur des revues numérisées. Elle ne détient aucun droit d'auteur sur les revues et n'est pas responsable de leur contenu. En règle générale, les droits sont détenus par les éditeurs ou les détenteurs de droits externes. La reproduction d'images dans des publications imprimées ou en ligne ainsi que sur des canaux de médias sociaux ou des sites web n'est autorisée qu'avec l'accord préalable des détenteurs des droits. En savoir plus

Terms of use
The ETH Library is the provider of the digitised journals. It does not own any copyrights to the journals and is not responsible for their content. The rights usually lie with the publishers or the external rights holders. Publishing images in print and online publications, as well as on social media channels or websites, is only permitted with the prior consent of the rights holders. Find out more

Download PDF: 09.08.2025

ETH-Bibliothek Zürich, E-Periodica, https://www.e-periodica.ch

Unsere Seidenwäsche *Hocosa-Milanaise*
schmiegt sich dank ihrer Elastizität dem Körper ausserordentlich weich an und ist zudem maschensicher.

Hochuli & Co., Safenwil
(Schweiz)

BUSER & KEISER & C° A. G.
LAUFENBURG

GEGRÜNDET 1884

MARKE

Biene

*

Fein gestrickte
Unterkleider
jeder Art:

Bettjacken
Schals
Pullover
Westen
Milanese- und
Kettenstuhl-
Stoffe

SPEZIALITÄT:
ANGORA- u. MILANESE-Unterkleider

HAURY & C°
ST. GALLEN

*

KINDERARTIKEL
BLUSEN
SCHÜRZEN

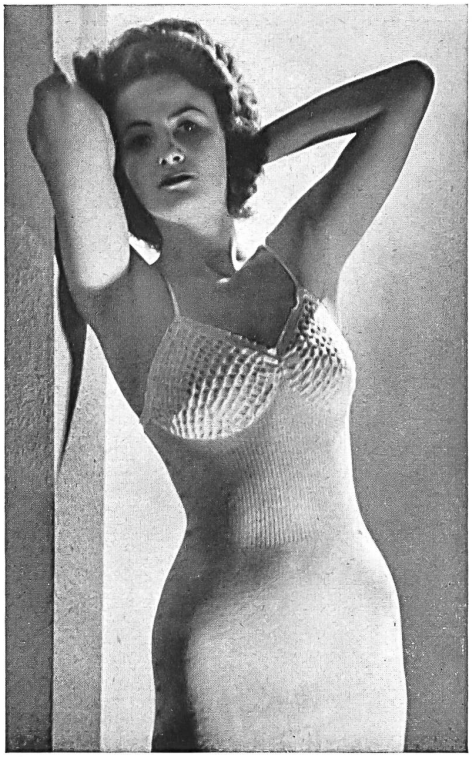

Feingestrickte Unterkleider, Bettjacken, Pullover, Westen, etc. in bester Qualität und Ausführung.

HIS & Co. Aktiengesellschaft
MURGENTHAL (SCHWEIZ)

GESTRICKTE UNTERWÄSCHE
DAMEN-BETTJÄCKCHEN
IN BESTEN QUALITÄTEN

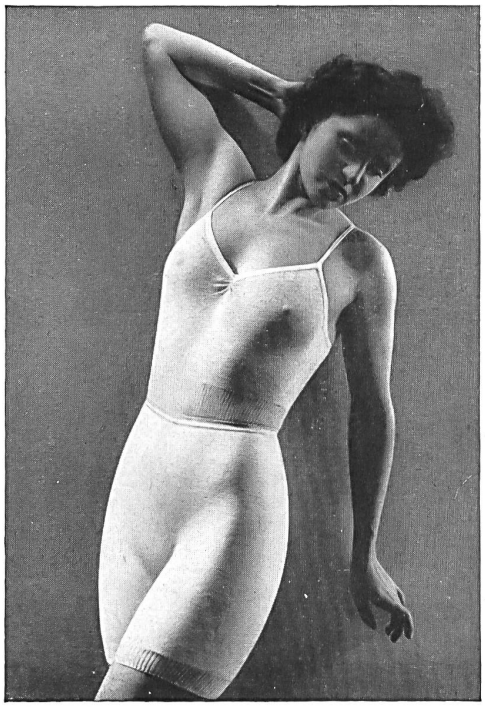

Rüegger & Co., Zofingen
(Gegründet 1886) (SCHWEIZ)

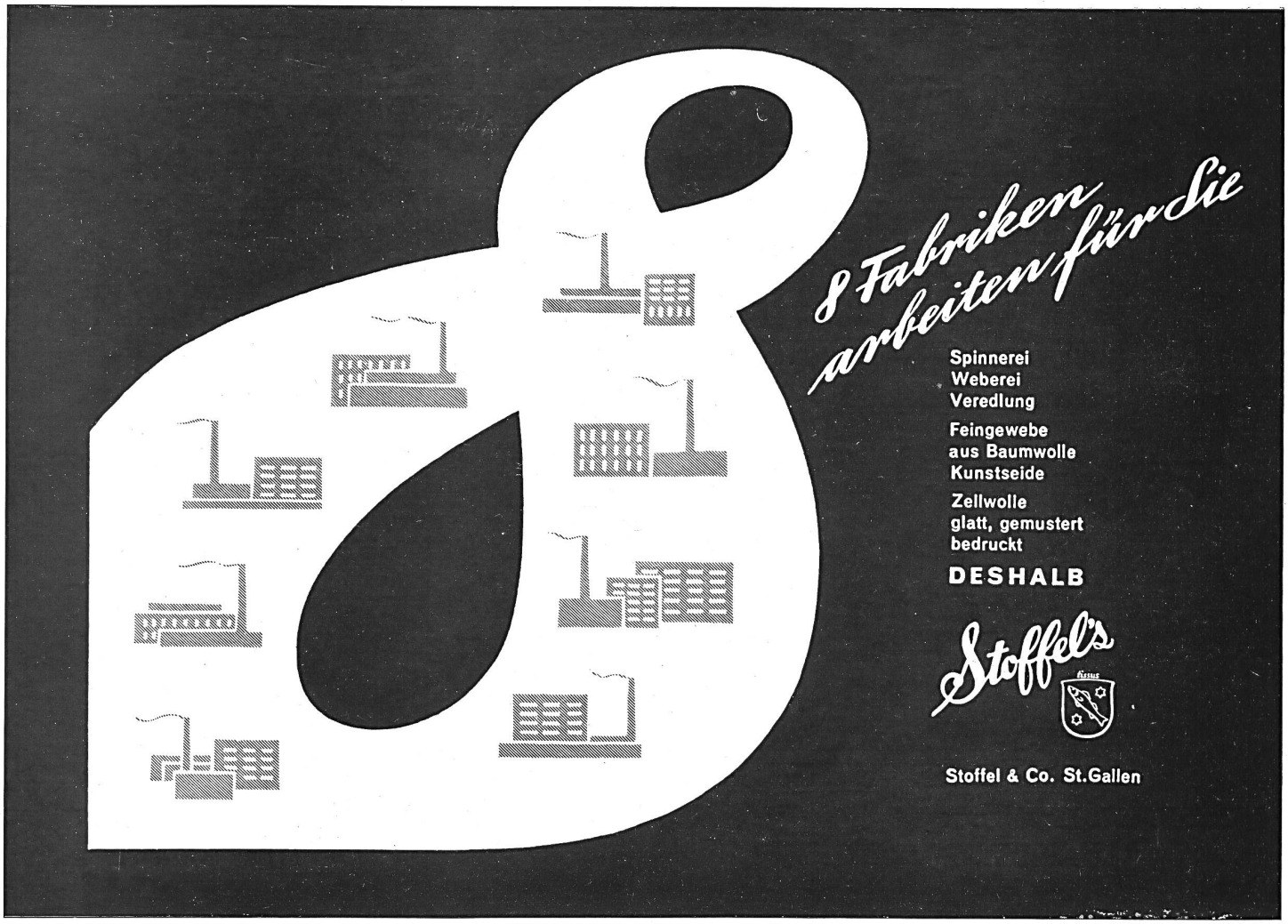

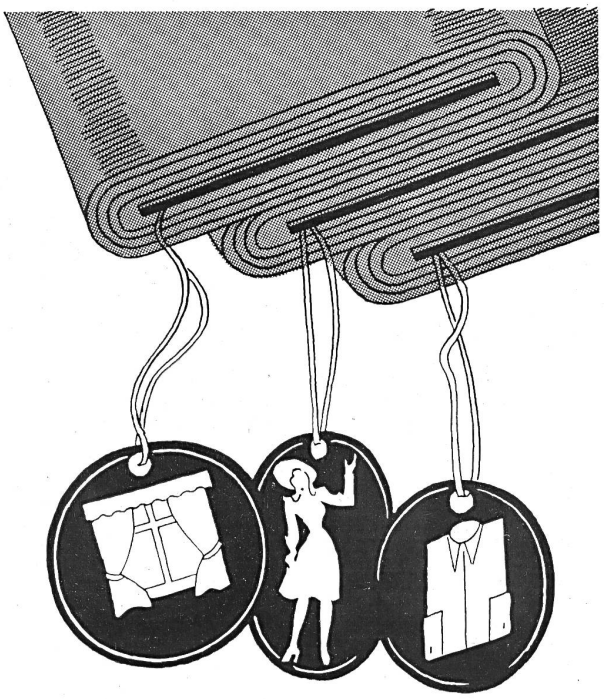

VOILES - MOUSSELINES - POPELINES

Carl Gorini

ST. GALLEN (SCHWEIZ)

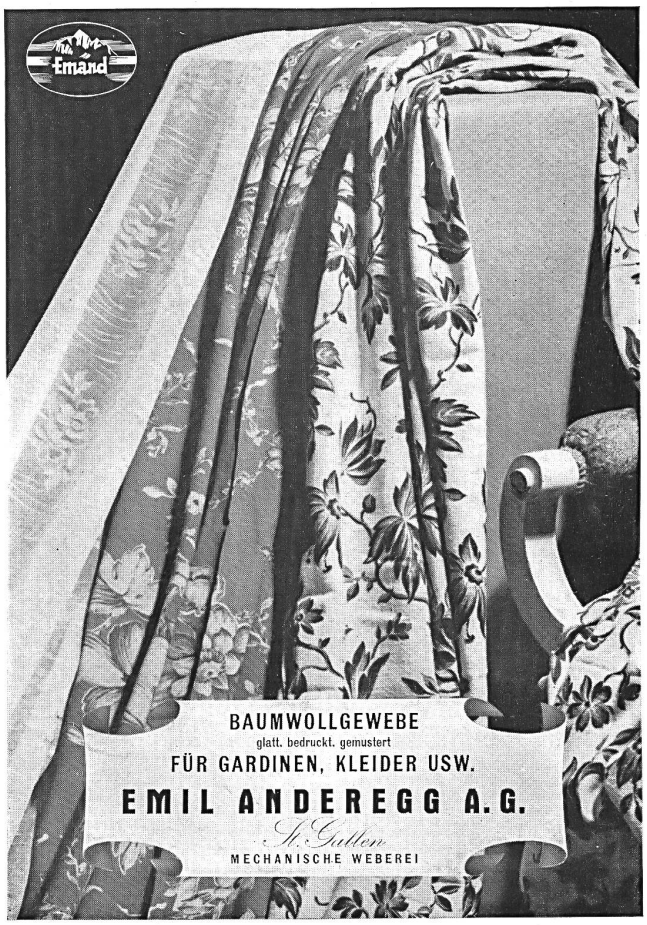

AKTIENGESELLSCHAFT

Stünzi Söhne

SEIDENSTOFFWEBEREIEN
HORGEN – ZÜRICH

Kleiderstoffe
Krawattenstoffe

NEUESTES IN NATURSEIDE
UND KUNSTSEIDE

MD

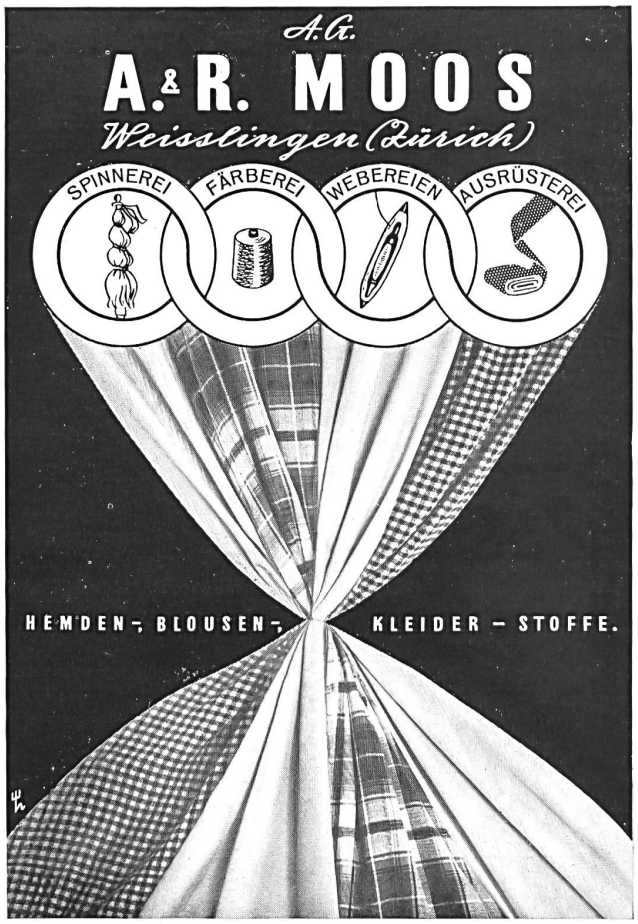

BOSSHARD-BÜHLER & Co. A.-G., Wetzikon (Zürich)

Artikel in Seide, Kunstseide und Mischgeweben

HEER & Co. A. G., THALWIL

Seidenstoffweberei

Das bekannte Haus für Qualitätsware

Neuheiten in Seiden-, Rayon- und Zellwollstoffen

SPEZIALITÄTEN : *schwarze Herrenschirmstoffe — imprägnierte Gewebe — Oelseide — Super Rex.*

Bedruckte Kleiderstoffe

in Kunstseide und Zellwolle

Bedruckte Tischdecken

in Halbleinen, Zellwolle und Kunstseide

Wasch- und lichtechter Druck auf

DEKORATIONS- UND MÖBELSTOFFEN

Winzeler, Ott & Cie A. G. - Weinfelden

BLEICHEREI • FÄRBEREI • DRUCKEREI

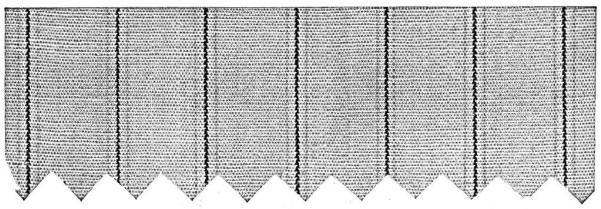

BUNTWEBEREI, BLEICHEREI, FÄRBEREI, AUSRÜSTERE

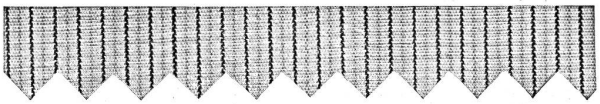

HEMDEN - POPELINE
bunt gewebt

WEBEREI SIRNACH
SIRNACH
(SCHWEIZ)

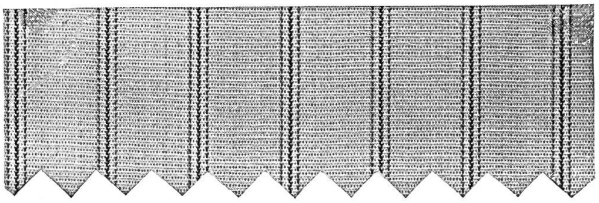

Weisbrod-Zürrer Söhne

HAUSEN a. A.

(Zürich) Schweiz

Gewebe aus

NATURSEIDE - RAYON

ZELLWOLLE

KRAWATTEN- FAHNEN- und

KIRCHENSTOFFE

BAUMWOLLE

KUNSTSEIDE

ZELLWOLLE

Wewa - Gewebe

WEBEREI WALLENSTADT A. G.

WALLENSTADT

(St. Gallen)

SIBER & WEHRLI A. G.

ZÜRICH

SEIDENSTOFF-FABRIKATION

NOUVEAUTÉS AUS ZELLWOLLE

KLEIDER-STOFFE UNIS,

JACQUARD, DRUCK

KRAWATTEN-STOFFE

OTTO STEINMANN & Co. A.G.

WOHLEN

Geflechte für die Hut-, Taschen- und Schuh-Industrie

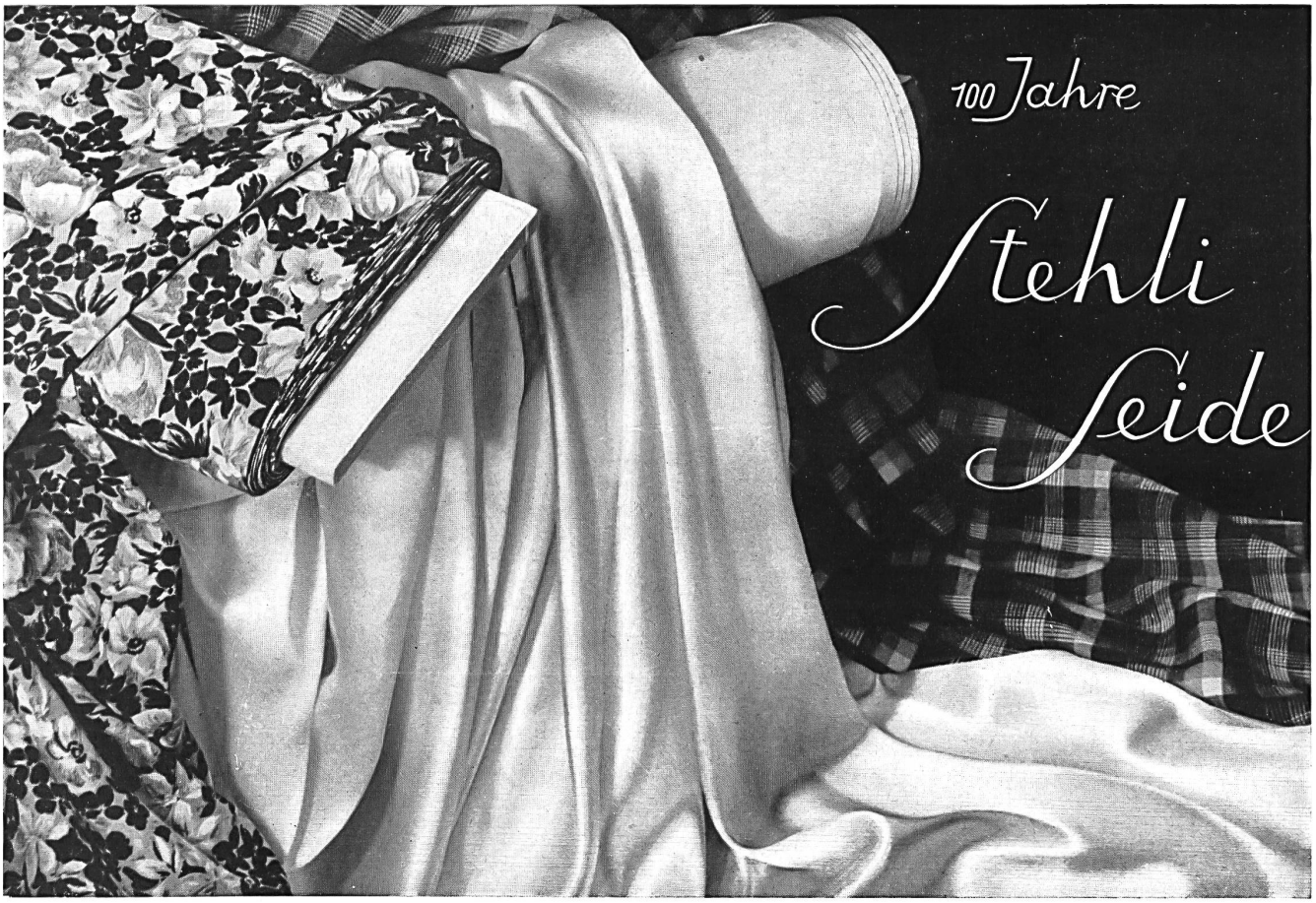

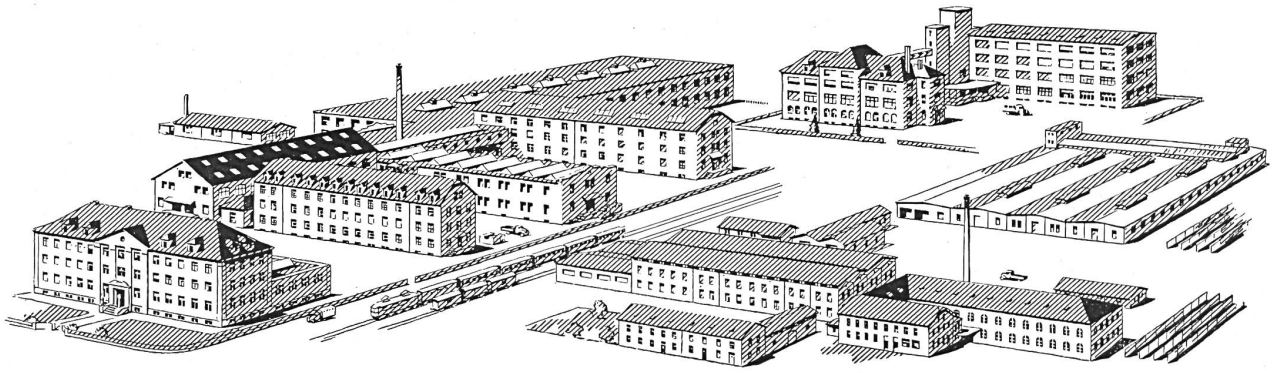

FABRIKANTEN

QUALITATIV HOCHWERTIGER STAPEL

UND

NEUESTER FANTASIEGEFLECHTE

FÜR DAMENHÜTE

GEORGES MEYER & Co. A.-G.

WOHLEN (SCHWEIZ)

GEWEBE AUS BAUMWOLLE/
STAPELFASER & KUNSTSEIDE
FÜR KLEIDER/WÄSCHE/VOR-
HÄNGE & DEKORATIONEN

Hausammann & Co

OSACO

WINTERTHUR (SCHWEIZ)

SCHÖNEN BERGER

Haas & Co. Zürich

15, BLEICHERWEG

DRUCK- UND UNI-GEWEBE

aus KUNSTSEIDE & ZELLWOLLE für KLEIDER und WÄSCHE

M. BRUGGISSER & Co. A. G.

WOHLEN VI

(SCHWEIZ)

GEGRÜNDET 1812

FABRIKATION VON HUT- UND SCHUHGEFLECHTEN

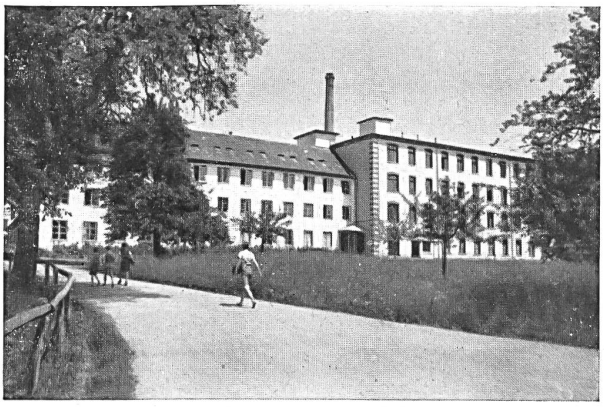

APPENZELLER-HERZOG & Co.

RAYON U. WOLLWEBEREI

STAEFA Bei ZÜRICH

Uni u. Phantasiegewebe in Rayon u. Zellwolle

Herrenfutter- u. Hemdenstoffe

Theegedecke

WOLLSTOFFE

für Damenkleider u. Mäntel

R. ZINGGELER

SEIDENZWIRNEREI

GENFERSTRASSE, 3 GEGRÜNDET 1851

ZÜRICH

Tel. 7 23 36 (96 05 06 Richterswil) Telegr.: ZINGGELERS

BETRIEBE: RICHTERSWIL / EMBRACH / PFAEFFIKON

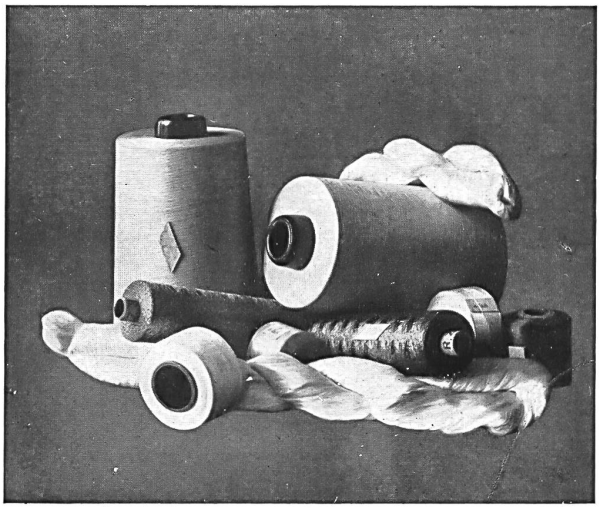

SEIDENZWIRNE ALLER ART

für Weberei, Strumpfwirkerei, Trikotagen

Kabelseide, Müllergazen.

Ganzoni Elastic

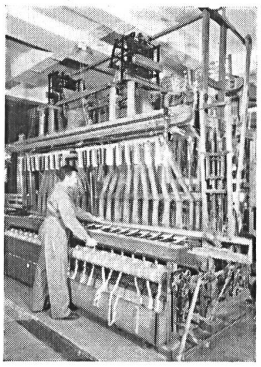

BÜRGT FÜR ERSTKLASSIGE QUALITÄT IN ALLEN GUMMI-ELASTISCHEN ARTIKELN

BEZUGSQUELLEN-NACHWEIS

GANZONI & CIE

WINTERTHUR

ST-GALLEN-W.

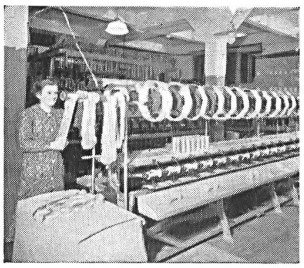

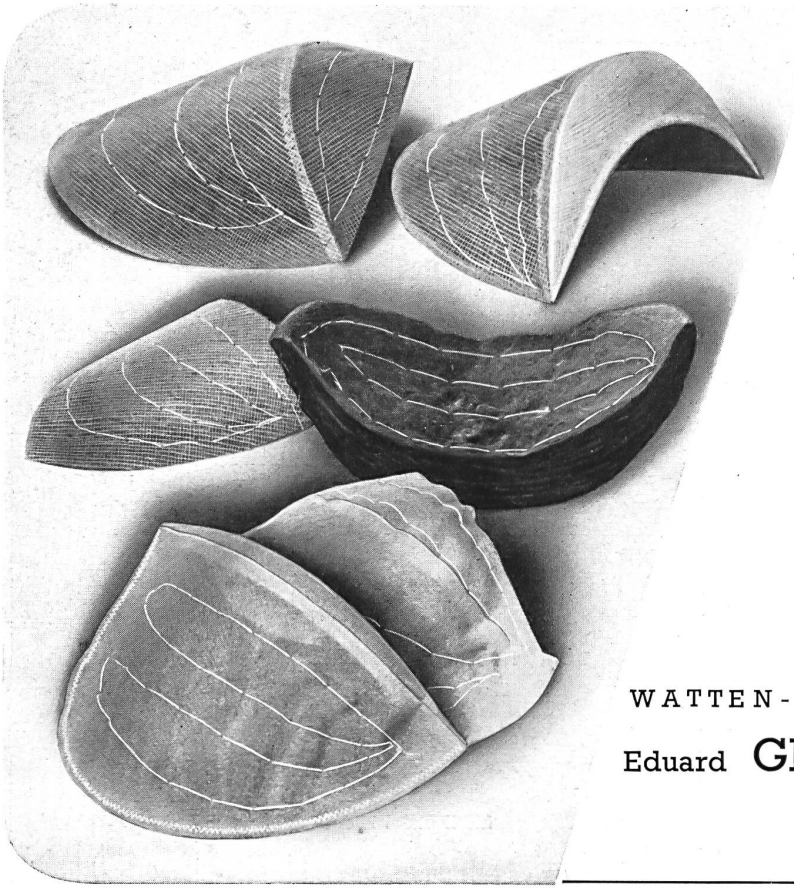

Achselpolster

für die

Herren-, Damen und Tricot-Kleider-Industrie

Wollwatteline

Zellwollwatteline

Baumwollwatten

WATTEN- UND WATTELINE-FABRIK

Eduard GROSSMANN - APPERT

THALWIL

(Schweiz)

Jacob Rohner a.g.
stickereien. embroideries. broderies. bordado
REBSTEIN (ST GALL)

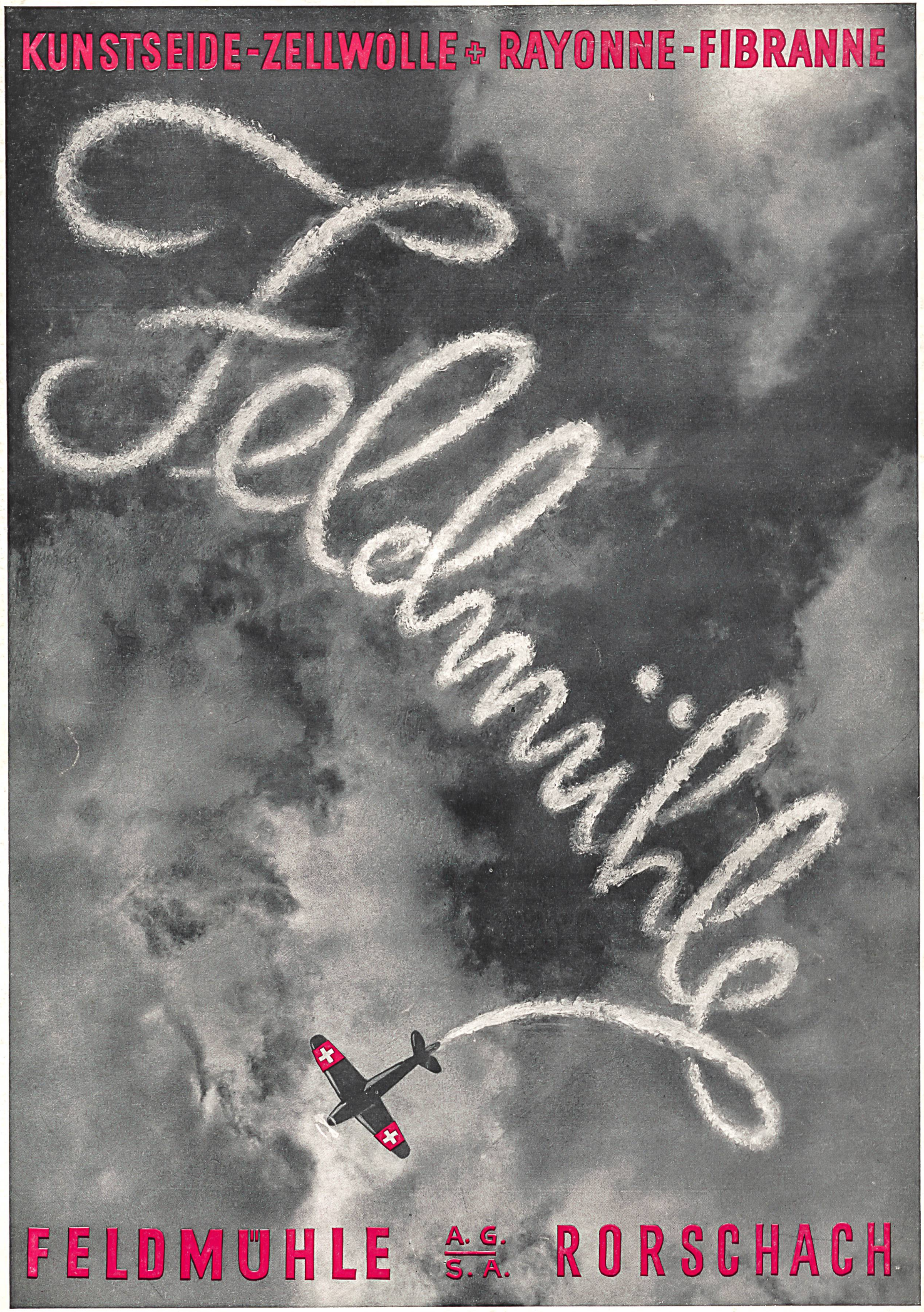

IMPRIMERIE CENTRALE, LAUSANNE — GEDRUCKT IN DER SCHWEIZ