Zeitschrift: Trans : Publikationsreihe des Fachvereins der Studierenden am Departement Architektur der ETH Zürich

Herausgeber: Departement Architektur der ETH Zürich

Band: - (2018)

Heft: 32

Artikel: Gleichgesinnte

Autor: Crignola, Lucio / Recker, Géraldine

DOI: https://doi.org/10.5169/seals-919066

Nutzungsbedingungen

Die ETH-Bibliothek ist die Anbieterin der digitalisierten Zeitschriften auf E-Periodica. Sie besitzt keine Urheberrechte an den Zeitschriften und ist nicht verantwortlich für deren Inhalte. Die Rechte liegen in der Regel bei den Herausgebern beziehungsweise den externen Rechteinhabern. Das Veröffentlichen von Bildern in Print- und Online-Publikationen sowie auf Social Media-Kanälen oder Webseiten ist nur mit vorheriger Genehmigung der Rechteinhaber erlaubt. Mehr erfahren

Conditions d'utilisation

L'ETH Library est le fournisseur des revues numérisées. Elle ne détient aucun droit d'auteur sur les revues et n'est pas responsable de leur contenu. En règle générale, les droits sont détenus par les éditeurs ou les détenteurs de droits externes. La reproduction d'images dans des publications imprimées ou en ligne ainsi que sur des canaux de médias sociaux ou des sites web n'est autorisée qu'avec l'accord préalable des détenteurs des droits. En savoir plus

Terms of use

The ETH Library is the provider of the digitised journals. It does not own any copyrights to the journals and is not responsible for their content. The rights usually lie with the publishers or the external rights holders. Publishing images in print and online publications, as well as on social media channels or websites, is only permitted with the prior consent of the rights holders. Find out more

Download PDF: 10.12.2025

ETH-Bibliothek Zürich, E-Periodica, https://www.e-periodica.ch

Gleichgesinnte
Lucio Crignola, Géraldine Recker

Auf der Website www.vereinsverzeichnis.ch sind etwa 57000 Schweizer Vereine eingetragen. Die Vereine nehmen in der Schweizer Gesellschaft eine wichtige Rolle wahr – durch sie finden hunderttausende Menschen Anschluss und Gemeinschaft. Diese Verbindungen funktionieren meistens über eine gemeinsame Leidenschaft zu einer gewissen Aktivität oder eine gemeinsamen Begeisterung für gewisse Gegenstände. Viele Vereine verfügen über eigene Räume – private und oftmals versteckte Orte, welche zum Treffpunkt Gleichgesinnter werden.

Armbrustschützen Höngg

Armbrustschützen Höngg

Dampfmodellclub der Schweiz

Schach-Gesellschaft Zürich

Long Tall Ernie Rock'n'Roll Tanzclub Zürich

Sammlung von Toni Gerber, Grüningen ZH
Mitglied der Freunde alter Landmaschinen
Sektion Zürich/Schaffhausen

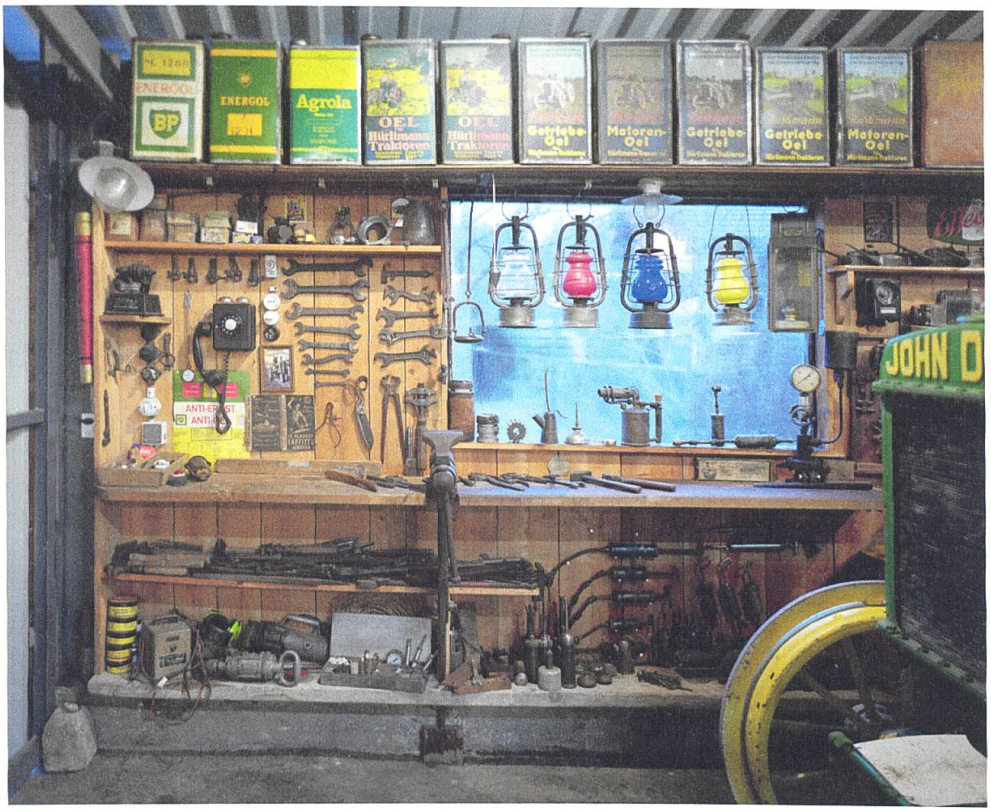
ENERGOL
BP
ENERGOL
Agrola
ÖEL
Hürlimann
Traktoren
Getriebe-Oel
Motoren-Oel
Getriebe-Oel
Getriebe-Oel
Motoren-Oel
JOHN D

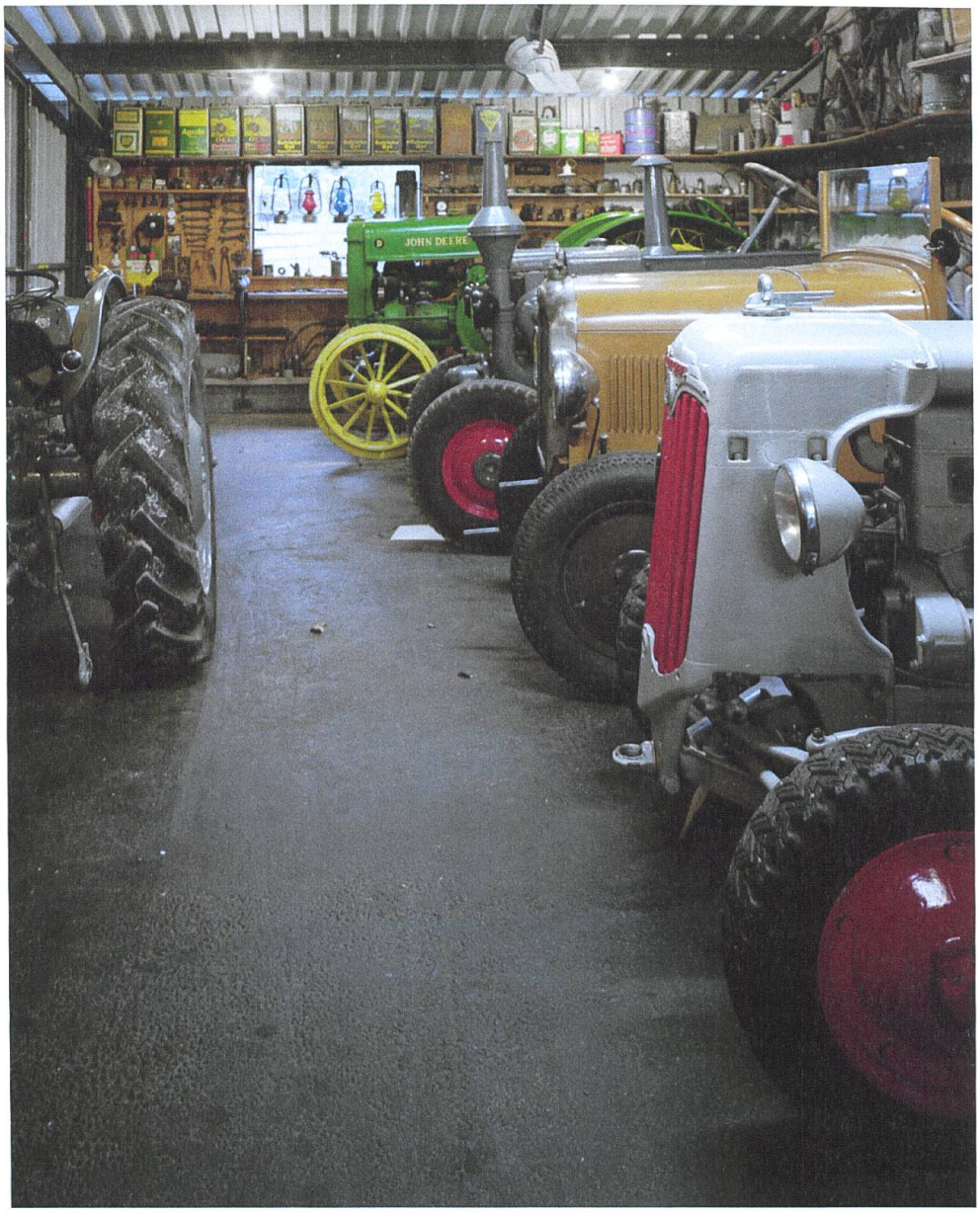
JOHN DEERE

Sammlung von Toni Gerber, Grüningen ZH
Mitglied der Freunde alter Landmaschinen Sektion Zürich/Schaffhausen