Zeitschrift: Thurgauer Jahrbuch

Band: 8 (1932)

Titelseiten

Nutzungsbedingungen

Die ETH-Bibliothek ist die Anbieterin der digitalisierten Zeitschriften auf E-Periodica. Sie besitzt keine Urheberrechte an den Zeitschriften und ist nicht verantwortlich für deren Inhalte. Die Rechte liegen in der Regel bei den Herausgebern beziehungsweise den externen Rechteinhabern. Das Veröffentlichen von Bildern in Print- und Online-Publikationen sowie auf Social Media-Kanälen oder Webseiten ist nur mit vorheriger Genehmigung der Rechteinhaber erlaubt. Mehr erfahren

Conditions d'utilisation

L'ETH Library est le fournisseur des revues numérisées. Elle ne détient aucun droit d'auteur sur les revues et n'est pas responsable de leur contenu. En règle générale, les droits sont détenus par les éditeurs ou les détenteurs de droits externes. La reproduction d'images dans des publications imprimées ou en ligne ainsi que sur des canaux de médias sociaux ou des sites web n'est autorisée qu'avec l'accord préalable des détenteurs des droits. En savoir plus

Terms of use

The ETH Library is the provider of the digitised journals. It does not own any copyrights to the journals and is not responsible for their content. The rights usually lie with the publishers or the external rights holders. Publishing images in print and online publications, as well as on social media channels or websites, is only permitted with the prior consent of the rights holders. Find out more

Download PDF: 14.12.2025

ETH-Bibliothek Zürich, E-Periodica, https://www.e-periodica.ch

Kant.-Bibliothek
L
1034
THURGAU

Thurgauer Jahrbuch 1932

Thurgauische Kantonalbank

Hauptsitz Weinfelden

Filialen in Amriswil, Arbon, Bischofszell, Frauenfeld, Kreuzlingen, Romanshorn Sirnach und Steckborn

Agenturen in Diessenhofen und Ermatingen
Zahlstelle in Sulgen

Hypothekar-Abteilung — Handels-Abteilung

STAATSGARANTIE

GESCHÄFTSZWEIGE:

Annahme von Geldern
gegen Obligationen, in Konto-Korrent, auf Depositen- und Sparhefte (Abgabe von Heimsparbüchsen)

Darleihen und Konto-Korrent-Kredite
gegen Hypothek oder Bürgschaft, gegen Hinterlage von Wertpapieren, an Gemeinden und Korporationen; Vorschüsse auf Waren.

Abgabe von Kreditbriefen — Eröffnung von Akzeptkrediten

Bestellung von Kautionen (Garantien) — Rembourskredite

Diskonto und Inkasso von Wechseln
auf die Schweiz und das Ausland

Abgabe von Checks auf das In- und Ausland (Reise-Checks)

Auslieferung von Generalmandaten
auf die schweizerischen Bankplätze

Vermittlung von Einzahlungen und Auszahlungen
in jeder Währung, in allen Erdteilen

Ausführung von Börsenaufträgen
an allen Plätzen des In- und Auslandes — Vermittlung von Kapitalanlagen

Entgegennahme von Zeichnungen
auf öffentliche Emissionen

Aufbewahrung und Verwaltung von Wertpapieren (offene Dépôts)

Vermögensverwaltungen — Erbschaftsliquidationen
für Private, Waisen, Korporationen etc.

Uebernahme von verschlossenen Dépôts zur Aufbewahrung
(Wertschriften, Akten, Manuskripte, Preziosen etc.)

Vermietung von Schrankfächern in verschiedenen Grössen in unsern Tresoranlagen

Einlösung von Coupons, verlosten oder gekündeten Obligationen

Geldwechsel — An- und Verkauf von fremden Noten und Geldsorten.

Reglemente und Tarife stehen unentgeltlich zur Verfügung.
Jede weitere Auskunft wird beim **Hauptsitz** und **allen Niederlassungen** bereitwilligst erteilt und kulante streng diskrete Bedienung wird zugesichert.

SCHWEIZERISCHE VOLKSBANK

KREUZLINGEN UND 70 WEITERE NIEDERLASSUNGEN IN DER SCHWEIZ
STAMMKAPITAL UND RESERVEN: FRANKEN 210 MILLIONEN

Wir empfehlen uns zur Besorgung sämtlicher Bankgeschäfte insbesondere für

Gewährung von Krediten aller Art.
Diskontierung und Inkasso von Checks und Wechseln auf das In- und Ausland.
Annahme von Geldern gegen unsere Obligationen und Einlagehefte, sowie auf Kreditoren- und Check-Rechnungen. Depot-Konti.
An und Verkauf von Devisen, Checks, Coupons, fremden Geldsorten und Noten.
Ausstellung von Kreditbriefen und Checks auf das In- und Ausland.
Besorgung von Kapitalanlagen in in- und ausländischen Werten.
Konversion und Subskription bei in- und ausländischen Anleihen.
Ausführung von Börsenaufträgen im In- und Ausland.
Aufbewahrung von Werttiteln, Preziosen usw. in offenen u. verschlossenen Depots.

Spezialgeschäft in Stoffen und Konfektion für Damen und Herren

Massanfertigung eleganter Herren-Garderobe
Baumwoll- und Leinenwaren
Wolldecken

Tricotagen
Herrenhemden
Kravatten

Bei Reinhardt kauft man immer gut

Reinhardt & Cie.
ROMANSHORN

Mercerie
Strümpfe
Socken

Fabrikanten

Jos. Sallmann & Cie.

Amriswil

Auch Sie lassen sich gewiss nicht täuschen!

Die Zahl der Wunderbalsame und sonstigen Hausmittel, die im Laufe der Jahre in den Handel gebracht wurden, ist Legion. Man sollte nun meinen, dass das Publikum durch die zum grossen Teil hochtönenden Anpreisungen getäuscht bezw. irregeführt werden könnte. Dass dies aber nicht der Fall ist, beweist die ständig zunehmende Nachfrage nach dem ***Zellerbalsam.*** Unsere Landsleute lassen sich eben nicht täuschen. Sie fragen nichts darnach, ob der Name eines Mittels Wunder verspricht, sondern sie beurteilen es ausschliesslich nach seinen tatsächlichen Wirkungen. Den Leuten genügt der Name ***„Zellerbalsam“.*** Dieser Name ist allemal die beste Garantie für Echtheit. Es gibt wohl kaum eine Schweizer Familie, in der man nicht schon die prompte Wirkung des ***Zellerbalsams bei Magen- und Verdauungsstörungen, Bauchweh, Verstopfung, Ohnmachten, Schwindelanfällen, Frauenbeschwerden, Zahnschmerzen, wackligen Zähnen, üblem Mundgeruch, Schnitt- und Brandwunden, Fisteln, Furunkeln etc.*** schätzen lernte. Bezeichnend ist es, dass in den unzähligen, unaufgefordert einlaufenden Dank- und Anerkennungsschreiben immer wieder der Satz vorkommt: ***„Kann ohne Zellerbalsam nicht sein“.***

Desgleichen hat sich die ***Zellerbalsam-Salbe*** als wertvolles und unentbehrliches Ergänzungsmittel des ***Zellerbalsams*** mit überraschender Schnelligkeit eingeführt. Man braucht über diese Salbe nicht viele Worte zu machen. Es genügt darauf hinzuweisen, dass in ihr alle wertvollen Heilstoffe des ***Zellerbalsams*** vereinigt sind und dass die Salbe bei Hautleiden etc. in ihrer Wirkung noch viel länger anhält. Die ***Zellerbalsam-Salbe*** dient vor allem auch zur Nachbehandlung bei ***Brand- und Schnittwunden etc.,*** dann bei Rufen, Fisteln, Fururkeln, nachdem die betreffenden Stellen vorher mit ***Zellerbalsam*** behandelt wurden. Ausserdem kommt die ***Zellerbalsam-Salbe*** als selbständiges Heilmittel in Betracht, z. B. bei ***eiternden Wunden, Ausschlägen, Hautjucken, Nesselfieber, Wundlaufen, Wolf, Flechten, Ekzeme, Finnen, Rose, offenen Beinen, Krampfadern, Frostbeulen, Sonnenbrand, schmerzhafte Hämorrhoiden etc.***

Zellerbalsam in Packungen zu Fr. —.80, 1.60, 3.20, 5.—, und 9.—.
Zellerbalsam-Salbe zu Fr. 1.—. und 3.—.

Die Zellerschen Präparate sind in Apotheken erhältlich oder direkt zu beziehen durch

MAX ZELLER SÖHNE, APOTHEKE, ROMANSHORN

Zellerbalsam ● Zellerbalsam-Salbe

Jahre vergehen
Uhren bestehen

Zierliche Schmuckuhr für die zarte Damenhand. Baguette 18 Kt. Fr. 200.– Silber Fr. 140.–

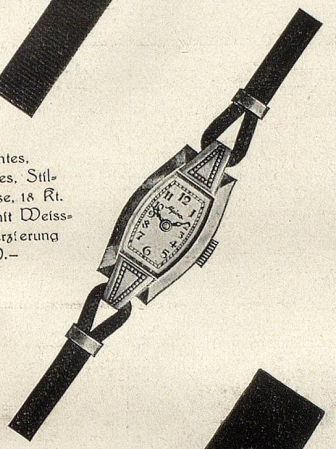

Elegantes, kräftiges, Stilgehäuse, 18 Kt. gelb mit Weissgoldverzierung Fr. 270.–

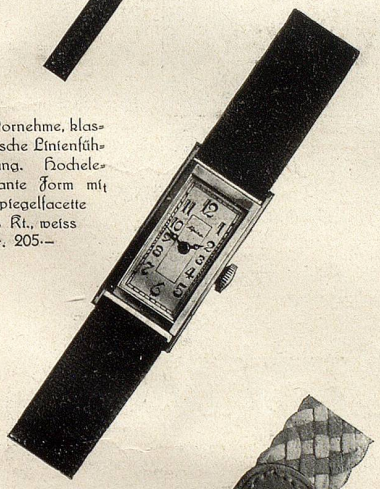

Vornehme, klassische Linienführung. Hochelegante Form mit Spiegelfacette 18 Kt., weiss Fr. 205.–

Fein ausgeprägte Struktur, 18 Kt. Fr. 230.–, 14 Kt. Fr. 198.– Aehnliches Modell in Silber Fr. 72.–

Abseits von den Sachen, die im Leben rasch Sinn und Wert verlieren, stehen die Alpina- und Gruen-Uhren. Sie gehören zu jenen Dingen, die immer wieder erfreuen, weil sie Nützlichkeit und Kunst vereinen. Formvollendet ist der Schwung ihrer Linien und in der gewissenhaften Herstellung liegt das Geheimnis ihrer Zuverlässigkeit u. Lebensdauer. Einheitlich festgesetzte Verkaufspreise sichern Ihnen reellen Dauerwert.

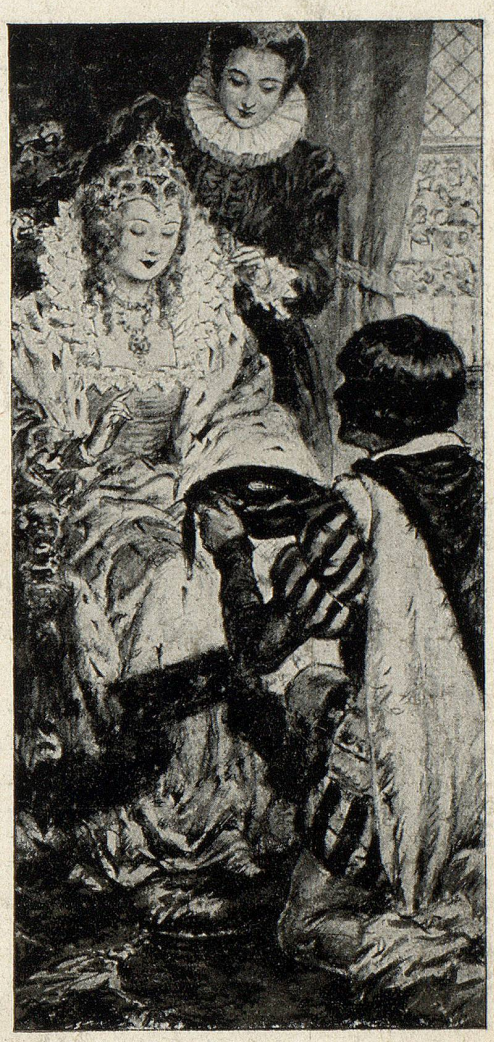

Alpina-Gruen

Alpina-Gruen
Uhrenfabriken Biel

Nur Fachgeschäfte von Rang, kenntlich am roten Dreieck, führen Gruen- und Alpina-Uhren.

Extra flaches Nirostagehäuse, ein Metall, dessen Härte, Tönung und Glanzdauer dem Weissgold gleicht. Modernes Zifferblatt mit aufgesetzten Strichen Fr. 120.– Andere flache Muster in Silber Fr. 72.–

Gruen-tecno: Ein nach modernsten Grundsätzen gebautes Werk sichert genauesten Gang. Springende Stunden, übersichtliche Zeiteinteilung, bruchgeschützte Krone.
18 Kt. Fr. 410.–, 14 Kt. Fr. 375.– Silber Fr. 165.–
Andere tecno Modelle von Fr. 135.– bis 385.–

Verkaufsstellen im Kanton Thurgau:

Amriswil: Paul Lehmann
Arbon: H. Rohr-Metzger
Kreuzlingen: C. G. Pfaendler
Weinfelden: Carl Menger

Möbel • Teppiche • Dekorationen

von E. Rutishauser, Kreuzlingen
sind in Form und Qualität bleibende Werte.
Immer waren sie zeitgemäss, aber nie extrem.

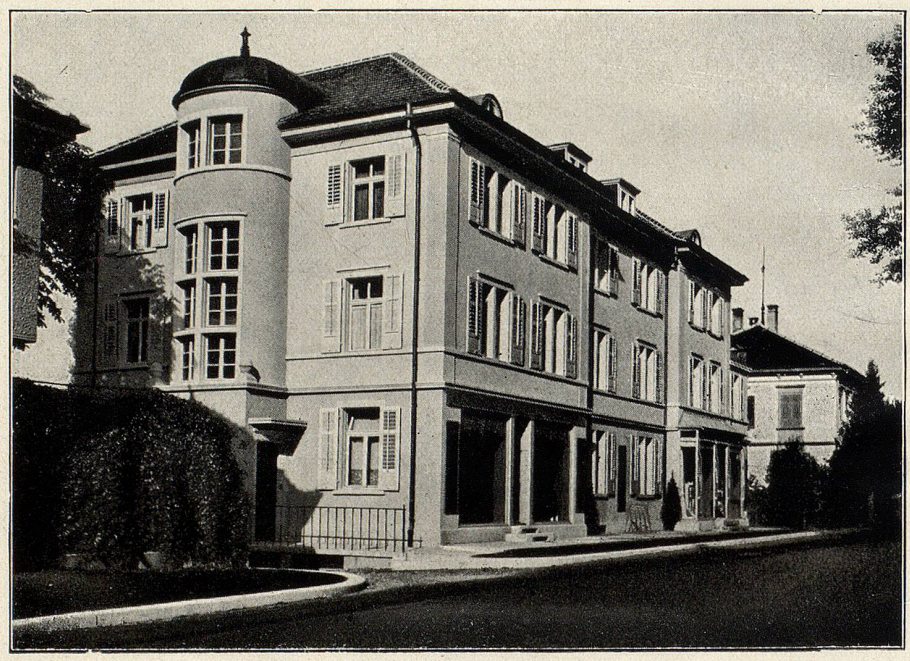

Besuchen Sie unverbindlich meine grosse

MÖBEL-AUSSTELLUNG

E. RUTISHAUSER

MÖBLIERUNGSHAUS KREUZLINGEN

GEGRÜNDET 1874

THURGAUER JAHRBUCH 1932

8. JAHRGANG
PREIS 3 FRANKEN

Alle Rechte vorbehalten

REDAKTION UND VERLAG E. RIEBEN • KREUZLINGEN