Zeitschrift: Thurgauer Jahrbuch
Band: 8 (1932)

Werbung

Nutzungsbedingungen
Die ETH-Bibliothek ist die Anbieterin der digitalisierten Zeitschriften auf E-Periodica. Sie besitzt keine Urheberrechte an den Zeitschriften und ist nicht verantwortlich für deren Inhalte. Die Rechte liegen in der Regel bei den Herausgebern beziehungsweise den externen Rechteinhabern. Das Veröffentlichen von Bildern in Print- und Online-Publikationen sowie auf Social Media-Kanälen oder Webseiten ist nur mit vorheriger Genehmigung der Rechteinhaber erlaubt. Mehr erfahren

Conditions d'utilisation
L'ETH Library est le fournisseur des revues numérisées. Elle ne détient aucun droit d'auteur sur les revues et n'est pas responsable de leur contenu. En règle générale, les droits sont détenus par les éditeurs ou les détenteurs de droits externes. La reproduction d'images dans des publications imprimées ou en ligne ainsi que sur des canaux de médias sociaux ou des sites web n'est autorisée qu'avec l'accord préalable des détenteurs des droits. En savoir plus

Terms of use
The ETH Library is the provider of the digitised journals. It does not own any copyrights to the journals and is not responsible for their content. The rights usually lie with the publishers or the external rights holders. Publishing images in print and online publications, as well as on social media channels or websites, is only permitted with the prior consent of the rights holders. Find out more

Download PDF: 14.12.2025

ETH-Bibliothek Zürich, E-Periodica, https://www.e-periodica.ch

Möbelfabrik Dünner & Greuter

BOTTIGHOFEN
BEI KREUZLINGEN

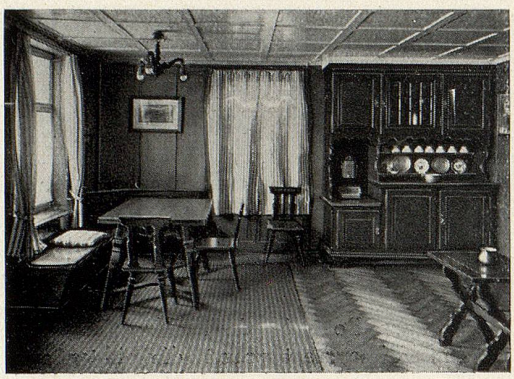

BESUCHEN SIE BITTE UNSERE GROSSEN

Ausstellungen

KEIN KAUFZWANG

Kostenlose Vorschläge durch unsere Innenarchitekten

EIGENE POLSTERWERKSTÄTTE

MÖBELSTOFFE • TEPPICHE

Verlangen Sie Photos unserer Musterzimmer

LIEFERUNG DIREKT AN PRIVATE

Gasthof Restaurant Hirschen Kreuzlingen

Telephon 42. Gute Küche, relle Weine Der Inhaber H. SPAHN

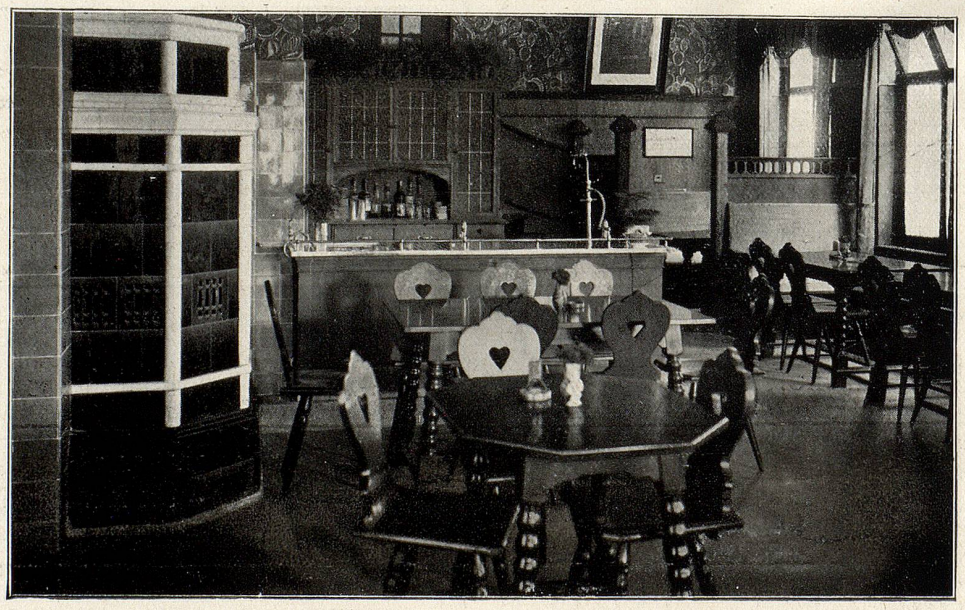

Modern eingerichtetes altdeutsches Restaurant. Vereinen und Gesellschaften bestens empfohlen.
Guteingerichtete Metzgerei.

See-Hotel Schweizerhaus
ROMANSHORN

Neu renoviertes Haus mit grossen Lokalitäten, Zentralheizung, kaltes und warmes Wasser in jedem Zimmer. Gesellschafts- und Sitzungszimmer. Einziges Hotel direkt am See und den Parkanlagen. Herrlicher Ausblick auf die Alpenwelt. Treffpunkt aller Gesellschaftsschichten. Vorzüglich gepflegtes Buffet, anerkannt sorgfältige Küche und Keller. Fachmännisch gepflegter Haldengut-Bierausschank.

DER BESITZER: H. OBERLAENDER

Hotel und Restaurant Bodan
Romanshorn

Schönste Lage gegenüber dem Bahnhof u. Hafen mit herrlicher Aussicht auf den See und die Alpen. Ideales Absteigequartier für Vereine und Gesellschaften. Grosse u. kleine Säle für Sitzungen. Prima Küche u. Keller. Auserlesene Schweizer- und Fremdweine, Weinhandlung.
Garage, Pferdestallungen. Grosser schattiger Garten, Telephon Nr. 2 1000 Sitzplätze.
Mit höfl. Empfehlung der neue Besitzer
W. KAMMERMANN-STIERLIN

HOTEL-RESTAURANT BAHNHOF ROMANSHORN

direkt vis-à-vis der Bahn u. Schiffsstation • Modern eingerichtet, Zimmer m. fl. Wasser • Grosse Restaurationslokalitäten, schöner Garten Garage • Gediegenes Haus für Passanten und Dauergäste • Alles selbstgekelterte Weine • Butterküche

Eug. Nussbaumer, Küchenchef.

Bahnhof-Buffet Romanshorn

Selbstgekelterte Schweizerweine Spezialitätenküche

HÖFLICH EMPFIEHLT SICH F. BAGGENSTOSS

PHOTOGRAPHIE UND PHOTOHANDLUNG
R. Kielinger, Romanshorn
Rislenstrasse, Telephon 129, Filiale in Sulgen

Moderne Bildnisse. Vereinstableaux. Vergrösserungen. Industrielle u. technische Aufnahmen. Photo-Apparate in jeder Preislage. Photo-Artikel. Amateur-Arbeiten in kürzester Frist.

AUCH SONNTAGS GEÖFFNET VON 10—4 UHR

Otto Neuweiler
Versicherungsbureau
Kreuzlingen
Sonnenstrasse 28, Tel. 7.38
Bezirksagentur:
Arbon, Kreuzlingen Steckborn

Feuer-, Chômage-, Einbruchdiebstahl-Versicherungen

Otto Neuweiler jun.
Inspektor
Kreuzlingen
Sonnenstrasse 28, Tel. 7.38

Auto-, Haftpflicht-, Fahrgäste-, Kasko-, Einzel-Unfall-, Dienstboten- u. Kinder-Versicherungen.

Spezialgeschäft für Qualitätsware in
Weinen, Wurstwaren, Delikatessen und Südfrüchten
Altbekanntes Restaurant nächst Bahnhof und Post

DE LAZZER • COMESTIBLES
Restaurant zur Internationale
ROMANSHORN