Zeitschrift: Thurgauer Jahrbuch
Band: 8 (1932)

Werbung

Nutzungsbedingungen
Die ETH-Bibliothek ist die Anbieterin der digitalisierten Zeitschriften auf E-Periodica. Sie besitzt keine Urheberrechte an den Zeitschriften und ist nicht verantwortlich für deren Inhalte. Die Rechte liegen in der Regel bei den Herausgebern beziehungsweise den externen Rechteinhabern. Das Veröffentlichen von Bildern in Print- und Online-Publikationen sowie auf Social Media-Kanälen oder Webseiten ist nur mit vorheriger Genehmigung der Rechteinhaber erlaubt. Mehr erfahren

Conditions d'utilisation
L'ETH Library est le fournisseur des revues numérisées. Elle ne détient aucun droit d'auteur sur les revues et n'est pas responsable de leur contenu. En règle générale, les droits sont détenus par les éditeurs ou les détenteurs de droits externes. La reproduction d'images dans des publications imprimées ou en ligne ainsi que sur des canaux de médias sociaux ou des sites web n'est autorisée qu'avec l'accord préalable des détenteurs des droits. En savoir plus

Terms of use
The ETH Library is the provider of the digitised journals. It does not own any copyrights to the journals and is not responsible for their content. The rights usually lie with the publishers or the external rights holders. Publishing images in print and online publications, as well as on social media channels or websites, is only permitted with the prior consent of the rights holders. Find out more

Download PDF: 14.12.2025

ETH-Bibliothek Zürich, E-Periodica, https://www.e-periodica.ch

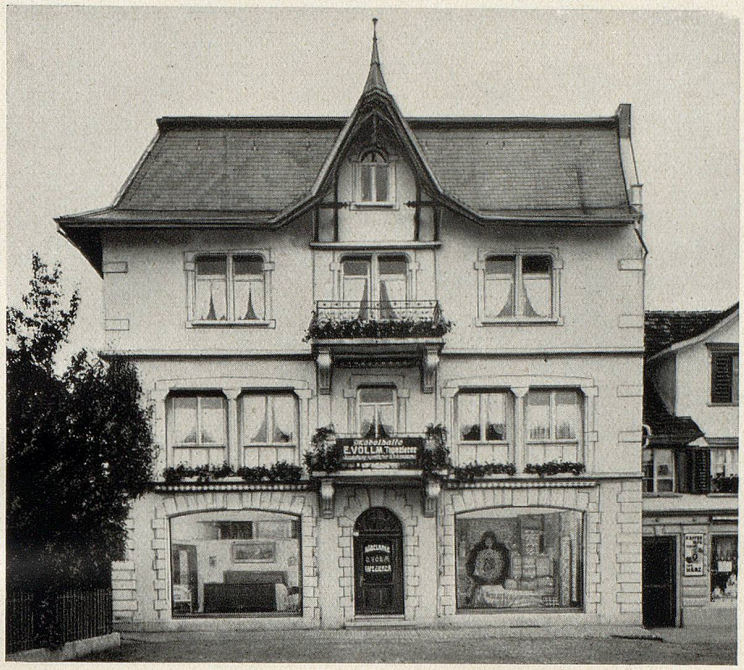

Wer in Amriswil auf den weiten, schönen Marktplatz kommt, dem mag wohl in der nördlichen Häuserumfassung ein Geschäftshaus mit grossen Schaufenstern in die Augen springen, darin Möbel aller Art zu betrachten sind. Hier haust der

Tapezierermeister Völlm.

Die Firma siedelte 1910 nach Amriswil über von Sonvilier her, wo der Vater des jetzigen Inhabers 1895 ein Tapezierergeschäft gegründet hatte. Er führte, stets erweiternd seine Firma bis 1928, wo er sie seinem Sohne E. Völlm übergab, der, aus der Fremde heimkehrend, seine erworbenen vielseitigen Kenntnisse nunmehr dem Publikum zur Verfügung stellt. Wie es einer Möbelhalle geziemt, liefert sie ganze Aussteuern, Einzelzimmer und Einzelmöbel, Bettfedern und Flaum. Eine eigene wohlbetreute Werkstatt für Matratzen, Divane, Chaiselongues, Klubmöbel gibt dem Inhaber Gelegenheit, seine Tüchtigkeit und in guten Geschäften erworbene Fertigkeit zu zeigen durch sorgfältige Arbeit und reelle Bedienung, die ihm bereits einen grossen Kundenkreis verschafften. Der frühere Rahmen der Firma wurde rasch bedeutend erweitert durch Uebernahme einer Linoleum- und Teppichabteilung. Siehe Teilansicht auf untenstehendem Bild. Beide Artikel gehören ja heute auch zwangsläufig zur modernen Tapeziererei. Der Bau des Gemeindehauses gab dem jungen Meister eine famose Chance zu zeigen, was er zu leisten vermag und die dort geleistete Arbeit im Innenausbau machten Architekten und Private in vorteilhafter Weise aufmerksam auf die einheimische Kraft dieses Gewerbezweiges. Herr Völlm wird auch weiter gern den guten Ruf seiner Firma festigen durch solide Arbeit und sorgsame Belieferung kleinerer und grösserer Aufträge und seine rotbackige Frau hilft ihm dabei mit Sachkenntnis und Eifer.

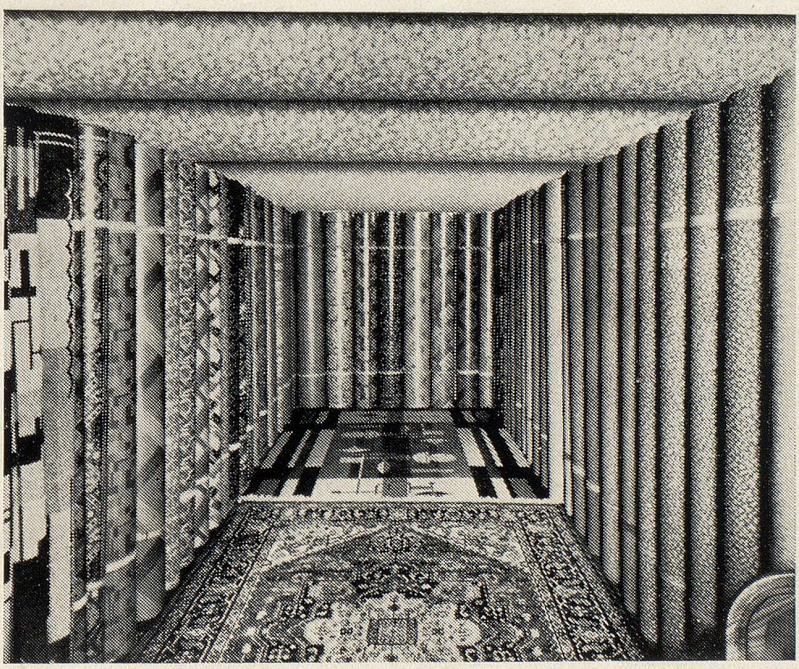

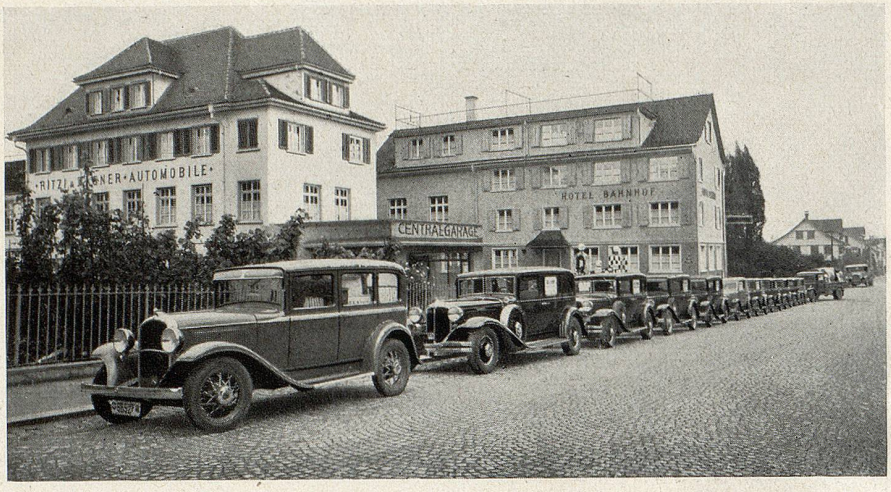

RITZI & WAGNER

AMRISWIL u. ST. GALLEN

Generalvertretungen:

Chrysler • Opel • Blitz-Lastwagen

Grosse, modern eingerichtete Werkstätten. Boxen.

Trustfreie Benzine. Opaline Motorenöle.

Diverse grosse Pneustocks.

Eigene Lackiererei.

AMRISWIL *6500 Einwohner*

Orts und Munizipalgde · Stattlicher Industrieort, grosser schöner Marktplatz mit neuem Gemeindehaus · Fabriken wie Tricotage, Kleider-, Schuhfabrik, Zwirnereien beleben den Ort und bringen Handel und Verkehr. Jahr- und Viehmärkte · Traditionelle Osterspringen und weitere festliche Anlässe in der ständigen 2500 Pers. fassenden Festhütte · Schnellzugsstation · 3 Autoverbindungen Bischofszell - Muolen / St. G. - Arbon Filialen der thurg. Kantonal- und der Schweiz. Volksbank · Ausflugspunkte Egg (Seeübersicht) und Wasserschloss Hagenwil.

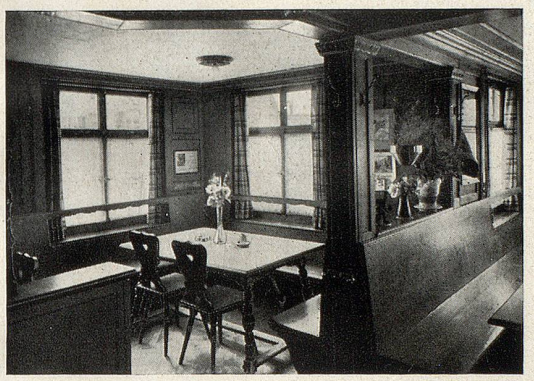

Gasthof
Restaurant Ochsen Metzgerei
Marktplatz • **Amriswil** • Telephon 71
Modernes Restaurant - Zimmer m. fliess. Wasser

Prima Küche - Reelle Weine
Garage - Zentralheizung - Bäder

Modern eingerichtete Metzgerei
Spezialität: Feine Fleisch- und Wurstwaren
Es empfiehlt sich höflich der Besitzer R. GRAUER

HOTEL BAHNHOF AMRISWIL

Zimmer mit fliessendem Wasser. Gediegene Restaurationslokale. Saal für Hochzeiten und Anlässe. Garage. Centralheizung.

Diners • Soupers
Reichhaltige Speisekarte. Selbstgeführte Küche. Reelle Weine. Ia. Haldengutbiere.

Höflich empfiehlt sich
ERNST BRAIG, KÜCHENCHEF

Damen- und Herren-
FRISIER-SALON
am Marktplatz
AMRISWIL
Restaurant Weinstübli
F. Stalder

HOTEL SCHÄFLE
AMRISWIL

gut bürgerliches Haus. Grosse und kleine Säle für Gesellschaften und Hochzeiten. Ia. Küche. Relle Weine. Ia. Haldengutbier. Garage. Stallung. Zentralheizung. Es empliehlt sich höfl. der Besitzer: C. HEEB.

Dr. Krayenbühls
Nervenheilanstalt „Friedheim„
Zihlschlacht (Thurgau)
Eisenbahnstationen: **Amriswil, Bischofszell Nord**
Nerven- und Gemütskranke:
Entwöhnungskuren Alkohol, Morphium, Kokain etc.
3 Aerzte • Sorgfältige Pflege • Konsultationen nach Anmeldung
Chefarzt: **Dr. Krayenbühl** • Telephon Nr. 3 • Gegründet 1891

Ein Genuss den Sie nicht mehr entbehren können bietet Ihnen ein Versuch mit
Hofer's
Turgauer-Tannzapfen
Turgauer-Zigerli
Amriswiler-Bengeli
Allein-Fabrikant und Versand:
CONFISERIE, CAFE, E. HOFER, AMRISWIL

FOTO-HAUS TELEFON 1.75
Ernst Gerschwiler, Amriswil
Atelier für moderne Fotografie
Industrielle und technische Aufnahmen
Copieren, entwickeln, vergrössern

Buchdruckerei Grob & Zürcher • Amriswil
Wollen Sie mit Drucksachen jeder Art gut, schnell und billig bedient sein, so wenden Sie sich vertrauensvoll an uns.
Im wöchentlich vier mal erscheinenden
Amriswiler-Anzeiger
haben Inserate guten Erfolg. Grösste Auflage aller oberthurgauischen Zeitungen.

Schon immer — noch immer ist
J. G. Stäheli, Amriswil
führend in gediegenen und guten
Damen- und Herrenstoffen
Spezialität:
Thurgauer Trachtenstoffe für Sonntag und Werktag