Zeitschrift: Le tracteur : périodique suisse du machinisme agricole motorisé
Herausgeber: Association suisse de propriétaires de tracteurs
Band: 17 (1955)
Heft: 7

Werbung

Nutzungsbedingungen
Die ETH-Bibliothek ist die Anbieterin der digitalisierten Zeitschriften auf E-Periodica. Sie besitzt keine Urheberrechte an den Zeitschriften und ist nicht verantwortlich für deren Inhalte. Die Rechte liegen in der Regel bei den Herausgebern beziehungsweise den externen Rechteinhabern. Das Veröffentlichen von Bildern in Print- und Online-Publikationen sowie auf Social Media-Kanälen oder Webseiten ist nur mit vorheriger Genehmigung der Rechteinhaber erlaubt. Mehr erfahren

Conditions d'utilisation
L'ETH Library est le fournisseur des revues numérisées. Elle ne détient aucun droit d'auteur sur les revues et n'est pas responsable de leur contenu. En règle générale, les droits sont détenus par les éditeurs ou les détenteurs de droits externes. La reproduction d'images dans des publications imprimées ou en ligne ainsi que sur des canaux de médias sociaux ou des sites web n'est autorisée qu'avec l'accord préalable des détenteurs des droits. En savoir plus

Terms of use
The ETH Library is the provider of the digitised journals. It does not own any copyrights to the journals and is not responsible for their content. The rights usually lie with the publishers or the external rights holders. Publishing images in print and online publications, as well as on social media channels or websites, is only permitted with the prior consent of the rights holders. Find out more

Download PDF: 11.12.2025

ETH-Bibliothek Zürich, E-Periodica, https://www.e-periodica.ch

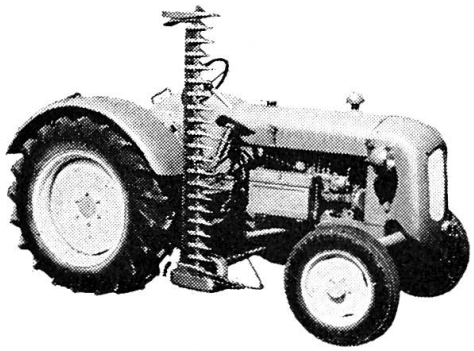

Le nouveau tracteur **Vogel-Diesel** va de succès en succès, et il le mérite. Car il n'y en a pas de plus robuste. Moteur Ford Diesel, 18/45 ch, 1900 kg. Braquage facile et court. Voie réglable. Bloquage différentiel, freins tambours formidables. 1ère vitesse lente, pour ensileur ou moissonneuse - batteuse. Possibilité de monter tous les accessoires. Demander offre et démonstration.

Fabrique de tracteurs, F. Vogel, Aubonne

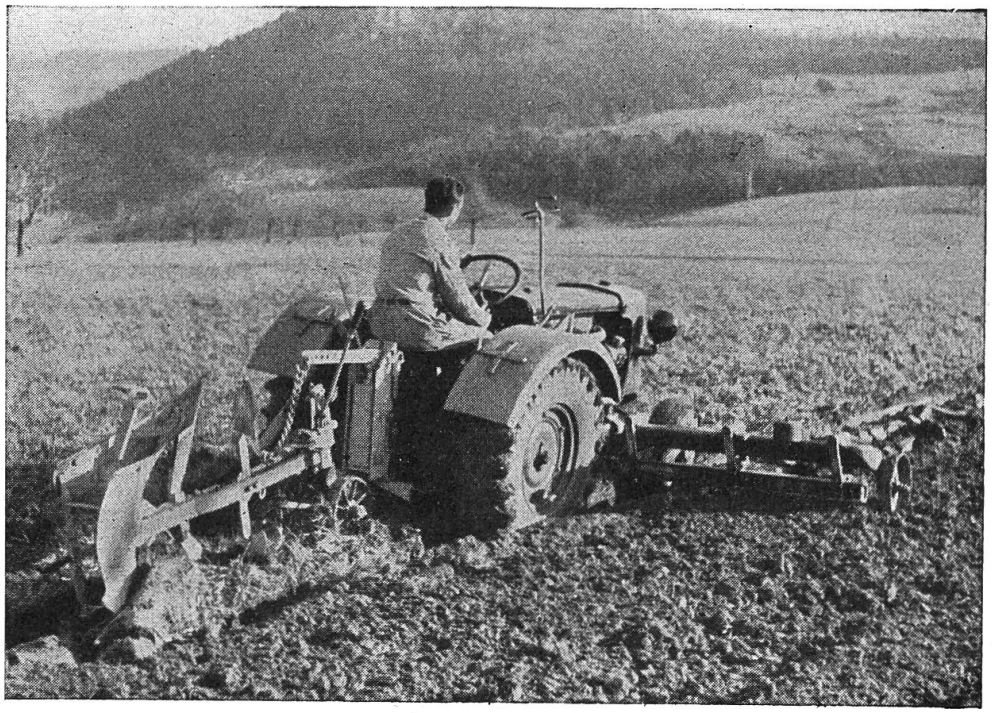

Nos charrues portées et cultivateurs pour tracteurs effectuent un travail excellent dans tous les terrains. Construction simple mais bien éprouvée. Veuillez nous adresser vos demandes en indiquant la marque et le type du tracteur.

Ott frères S.A., fabrique de machines, Worb/Berne

Contrat de faveur avec l'Ass. suisse de propriétaires de tracteurs

Bien conseillé

MUTUELLE VAUDOISE ACCIDENTS

Bien assuré

Pl. Benjamin-Constant 2 Lausanne

Renseignements par 16 agences générales dans toute la Suisse

Votre terre rendra davantage avec la charrue déchaumeuse à disques 20-E

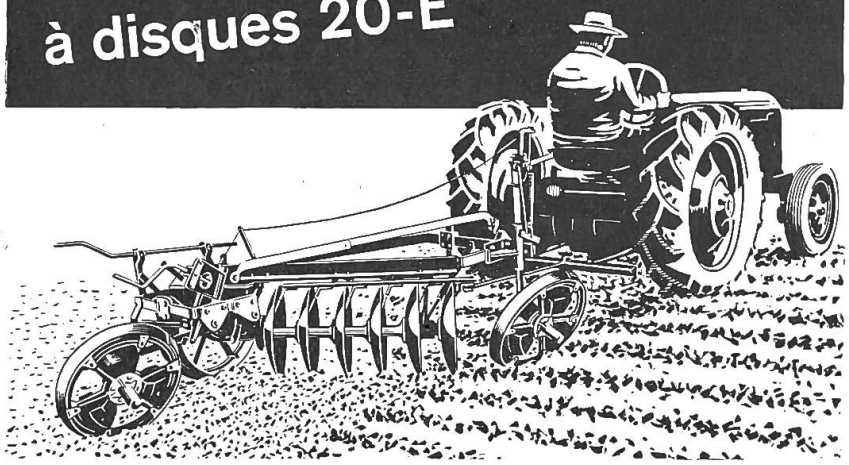

...un modèle de fonctionnement aisé, pour tracteur et attelage. Elle déchaume, herse et pulvérise simultanément.

LE PULVÉRISEUR À DISQUES McCORMICK INTERNATIONAL

modèle 9-A pour tracteur vient à bout du terrain le plus dur, le plus pierreux. Il rend le sol meuble, l'émiette et le tourne. Il est idéal pour déchaumer le champs après la moisson. Chaque disque est continuellement affûté et nettoyé pendant le travail. L'inclinaison des disques est commandée du siège du tracteur. Demandez notre prospectus illustré avec prix-courant.

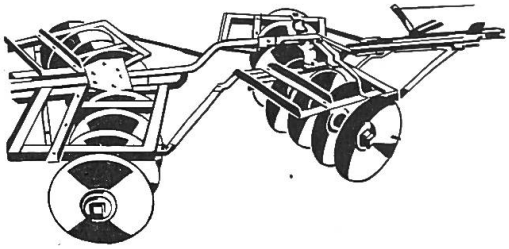

International Harvester Company S. A.
Zurich, Hohlstrasse 100, Tél.: (051) 23 57 40

TRACTEURS ET MACHINES AGRICOLES McCORMICK INTERNATIONAL — CAMIONS INTERNATIONAL — RÉFRIGÉRATION INTERNATIONAL HARVESTER — MATÉRIEL INDUSTRIEL INTERNATIONAL

À INTERNATIONAL HARVESTER COMPANY S.A.
Case postale, Zurich 26

Veuillez m'envoyer gratuitement et sans engagement votre prospectus et prix-courant pour charrues déchaumeuses à disques et pulvériseurs à disques.

Nom: .....

Adresse: .....

H