Zeitschrift: Le tracteur : périodique suisse du machinisme agricole motorisé
Herausgeber: Association suisse de propriétaires de tracteurs
Band: 17 (1955)
Heft: 3

Werbung

Nutzungsbedingungen
Die ETH-Bibliothek ist die Anbieterin der digitalisierten Zeitschriften auf E-Periodica. Sie besitzt keine Urheberrechte an den Zeitschriften und ist nicht verantwortlich für deren Inhalte. Die Rechte liegen in der Regel bei den Herausgebern beziehungsweise den externen Rechteinhabern. Das Veröffentlichen von Bildern in Print- und Online-Publikationen sowie auf Social Media-Kanälen oder Webseiten ist nur mit vorheriger Genehmigung der Rechteinhaber erlaubt. Mehr erfahren

Conditions d'utilisation
L'ETH Library est le fournisseur des revues numérisées. Elle ne détient aucun droit d'auteur sur les revues et n'est pas responsable de leur contenu. En règle générale, les droits sont détenus par les éditeurs ou les détenteurs de droits externes. La reproduction d'images dans des publications imprimées ou en ligne ainsi que sur des canaux de médias sociaux ou des sites web n'est autorisée qu'avec l'accord préalable des détenteurs des droits. En savoir plus

Terms of use
The ETH Library is the provider of the digitised journals. It does not own any copyrights to the journals and is not responsible for their content. The rights usually lie with the publishers or the external rights holders. Publishing images in print and online publications, as well as on social media channels or websites, is only permitted with the prior consent of the rights holders. Find out more

Download PDF: 14.12.2025

ETH-Bibliothek Zürich, E-Periodica, https://www.e-periodica.ch

Le Pneu **DUNLOP** 6.00—16

TRAKGRIP T 28

D'un profil particulièrement
EFFICACE
s'avère le MEILLEUR
sur
JEEP et LANDROVER

DUNLOP

GENÈVE — ZURICH

Demandez-le à votre fournisseur

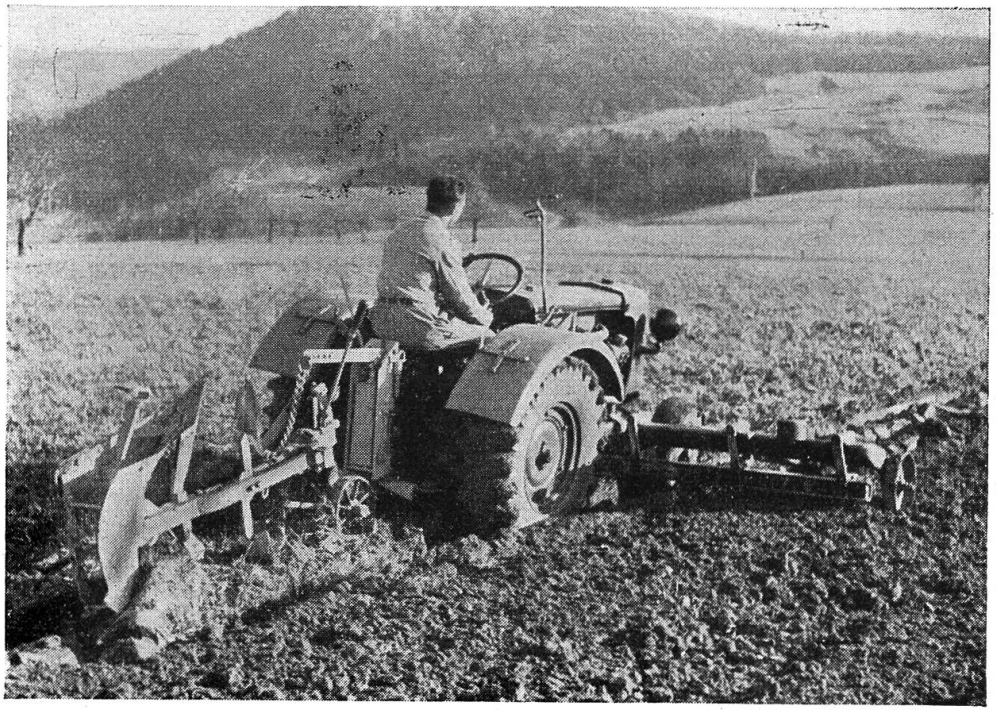

Nos charrues portées et cultivateurs pour tracteurs effectuant un travail excellent dans tous les terrains. Construction simple mais bien éprouvée. Veuillez nous adresser vos demandes en indiquant la marque et le type du tracteur.

Ott frères S.A., fabrique de machines, Worb/Berne

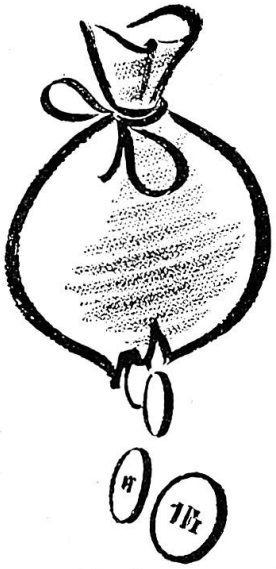

Celui qui nettoie sans Magnusol perd de l'argent

Il y a des choses qu'on peut renvoyer à l'année prochaine. Mais celui qui tarde à adopter la méthode américaine Magnusol se fait du tort à lui-même. Car le Magnusol réduit de moitié les travaux de nettoyage. Avec le Magnusol, les moteurs, châssis, carrosseries et toutes les pièces deviennent reluisants de propreté. Le client est enthousiasmé de ce nettoyage parfait. De plus: aucun danger d'incendie!

MAGNUSOL, *le produit de nettoyage automatique*

WEWERKA Zürich 8/32 Tel. (051) 24 16 26

Conducteurs de tracteurs, faites connaître assez tôt votre intention de changer de direction!

✠ Brev. No. 302 838

GRIFFES FOUISSEUSES

«DEGENHART»

pour effacer les traces des roues.
L'accessoire le plus important pour herser, rouler, semer, etc.
Insurpassé en efficacité et modicité de prix.
Essayé et approuvé par l'IMA.

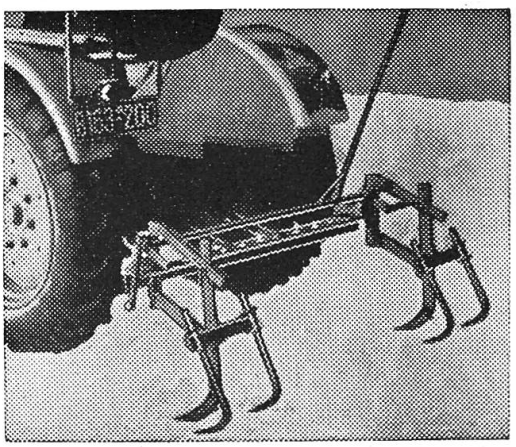

Grâce aux griffes «Degenhart», votre tracteur est transformé en tracteur à usages multiples!

Un seul levier de commande (breveté). Dispositif orientable, donc pouvant suivre exactement la voie. Trois modèles. Indiquer par conséquent **marque et type du tracteur, dimensions des pneus et largeur de la voie.** Livré aussi avec 2 leviers. Presque 100% efficace. On ne demande toutefois plus que le système à 1 levier, à parallélogramme, plus pratique (voir fig. ci-dessus), car les griffes peuvent travailler à volonté seulement d'un seul côté. Les anciens modèles «Krone», «Plümecke», etc., sont cédés à des prix de liquidation. Les griffes peuvent être montées par tout forgeron. Ne pas confondre avec les imitations. Exiger expressément la marque «Degenhart», obtenable déjà auprès de plus de 100 revendeurs. Demandez tout de suite prospectus, instructions de montage et liste des références de clients de la Suisse entière (écoles d'agriculture, associations de prop. de tracteurs, notamment) ainsi que le rapport de l'IMA, au représentant général:

E. GRIESSER, tracteurs
Andelfingen 25 (ZH) Tél. (052) 4 11 22

Griffes fouisseuses d'autres marques, commandées par 2 leviers, vendues bien meilleur marché. **Roues d'adhérence** (à grille) pour tous tracteurs. Herses portées «Fax», à moteur; dernier modèle, renforcé, pour tracteurs Bührer, Meili, Ferguson, Ford, etc. (herse à moteur la moins chère, travaillant bien).

Savez-vous le nombre d'heures de travail de votre tracteur?

Le compteur d'heures SMITHS vous l'indique. Prix de vente: Fr. 72.50 (montage non compris mais facile). Pour tous renseignements et prospectus s'adresser à:

SERVICE COMPANY LTD.,
Dübendorf-Zurich, Tél. (051) 96 73 27

Importateur pour la Suisse: **IMEX S.A.,** Genève-Zurich