Zeitschrift: Schwyzerlüt : Zytschrift für üsi schwyzerische Mundarte
Band: 11 (1949)
Heft: 1-4

Artikel: Chilpu
Autor: Rogger, W. A.
DOI: https://doi.org/10.5169/seals-182482

Nutzungsbedingungen
Die ETH-Bibliothek ist die Anbieterin der digitalisierten Zeitschriften auf E-Periodica. Sie besitzt keine Urheberrechte an den Zeitschriften und ist nicht verantwortlich für deren Inhalte. Die Rechte liegen in der Regel bei den Herausgebern beziehungsweise den externen Rechteinhabern. Das Veröffentlichen von Bildern in Print- und Online-Publikationen sowie auf Social Media-Kanälen oder Webseiten ist nur mit vorheriger Genehmigung der Rechteinhaber erlaubt. Mehr erfahren

Conditions d'utilisation
L'ETH Library est le fournisseur des revues numérisées. Elle ne détient aucun droit d'auteur sur les revues et n'est pas responsable de leur contenu. En règle générale, les droits sont détenus par les éditeurs ou les détenteurs de droits externes. La reproduction d'images dans des publications imprimées ou en ligne ainsi que sur des canaux de médias sociaux ou des sites web n'est autorisée qu'avec l'accord préalable des détenteurs des droits. En savoir plus

Terms of use
The ETH Library is the provider of the digitised journals. It does not own any copyrights to the journals and is not responsible for their content. The rights usually lie with the publishers or the external rights holders. Publishing images in print and online publications, as well as on social media channels or websites, is only permitted with the prior consent of the rights holders. Find out more

Download PDF: 30.11.2025

ETH-Bibliothek Zürich, E-Periodica, https://www.e-periodica.ch

stöue. Das isch 1761 gse. S isch do spöter wider nätter zue und här ggange. Jetz hemmer e Heinizunft, wo aume i de Fasnecht tued Maschgere vermiete und Heiniumzüg arangschiere. De Heinivatter mit de Heinimuetter ritet inere Drotschge inne und rüeret Orange i d Hüser ufe, asmer d Vorfeischter verscherblet. Imene derige Adänke isch auso d Sursi d Schlacht bi Sämpech.

(Gäuermundart) Georg Staffelbach.

Chilpu

Scho mängischt hani s bhauptet: im Luzärnerbiet gäb s en ebegi Schar Chäppali, meh weder as d a bede Hände und a de Zeeche dezue mögdisch abzelle. Vo Müswange im Gwagglital unde bis zur Bösegg i de Napfgäget, vo Pfaffnau bis uf Honau chönntech ufzelle, fascht im Rosechranz noche, großi, chlini, hübschi und mängischt au e chli chilbegi, settegi wo dobe stönd ufere Ahöchi, usinnig heimalig, wie eppe Gormund, Herrgottswald oder Burgrain bi Alberswil, wider anderi i de Bäume versteckt, wie Sant Otille, wo für d Auge gnädig ischt, Samichlause bi Willisau und Maria-Zäll z Sursi, aber am liebschte vo allne han i halt enewäg zerscht Chilpu, Chöupech (Kirchbühl), die alt Lüt- oder, wie mr hütt seiti, Pfarrchile vo Sämpech. Wär könnt dä unerchannt schön vertraumet Schatz am Eichbärg? — Vil zwenig, oder isch s emänt gschider eso, sösch word r verlüre vo siner Stilli und Abgschideheit.

Wemme d Sämpech — der kleinen Stadt — unde use gohd und de Wäg nimmt, wo chli obsi hed im Bärg noh — de chund mr no bald einischt uf Chilpu. Zerscht gsehd mr es Ghöft, es Burehus sant de Schür und hindezue es Tori, wo dur nes alts Gmür dure füert. Gohsch ine, gsehsch rächterhand es halboffnigs jungs Chäppali, das isch s Beihus, wo früener einischt mäng ebigen alte Sämpecher ufs Zruelegge beitet hed. No stönd etlech schmiedisig Grabchrüzli, für dänk aß mr weiß, was mr ztüe hed und nid vergißt, aß mr ufeme Chilhof oder Rosegarte, wie die Alte gseid hend, verwilet. Grad vor dr zue hesch d Chile, das heißt s Sitepörtli. Mier gönd ine, e Tritt abe und sind undereinischt paar hundert Johr früener dra. Gotik isch Trumpf und mr chönnt eim schier ibilde, mr ghöri de Herzog Leopold veruß verbizieh mit sine ungreglete Schare uf em Wäg a d Schlacht bi Sämpech. Wär guet, är chäm ine und luegti dä Sant Chrischtoffel a, wo chileshöch bis a d Himmletze ufe a d Wand gmolet ischt. Mr will jo wüsse, as epper a dem Tag, wo nr ne Sant Chrischtof aluegt, nid müeß stärbe. Alter ime Chörli und Sitenaltärli hed s eis schöner wo isch s ander. Nume schad, aß d

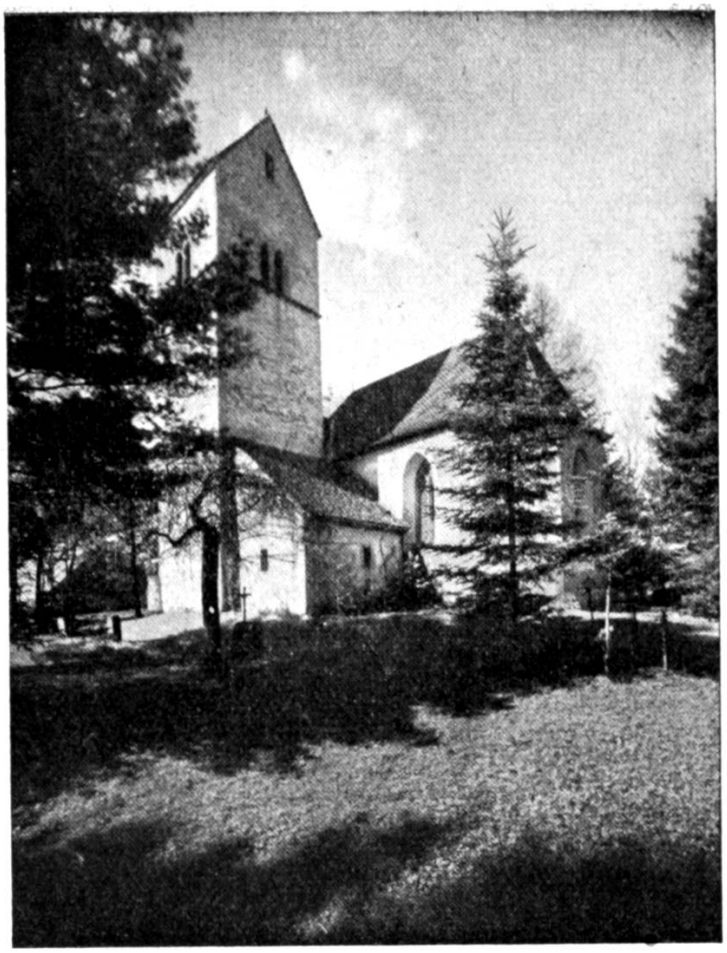

D Chile vo Chilpu, Chöupech (Kirchbühl)

Us „Die Kirchen des Kts. Luzern"
Verlag Otto Walter AG., Olten

Flügu devo ewägg verchauft worde sind und neume glaub z Frankrich inne umene Franke ime Museum chönid gschauet wärde. Glaubid ihr nid, aß sie sich umesuscht z Chilpu, wo sie hee ghörid, tusigmol besser miechid? Aber gönd machid, mr hed halt alle mängischt für Altertum au gar ke Pietät und das Napaliöndli oder zweu, wo son e Sammlerhängscht defür spienzlet, gfallt eim viel besser as das Altlochtig, wo mr will verchüüze. Hingäge gälid — mier! Mier miechid nie nüd eso. Mier giengid mit settig Sache zu epperem, wo öppis mueß wüsse und verstoh devo und wo s guet meint demit und mit üs sälber au, eh mrs tät verquante und sich sälber und üses Heimetguet drum ärmer miech.

Chilpu gilt as eini vo de älteschte Talchile im Luzärnerbiet. Withär hend üsi Vorvätter deet hee müeße z Gottsdienscht. Und die Mur, wo drumume bouet stohd, die seid üs, aß Chilpu nes

«Refugium» mag gsi si, i altersgraue Zite. Das heißt mr ne Zuefluchtsort für s Landvolch i uruige und Chriegstäge. Mr hed sis beweglech Hab und Guet, dezue Fraue, Chind und alti Lüt a son e Ort hee gflöchnet, wo mr uf all Site liecht hed chönne verteidige. S Schönscht aber findsch im Chileturn obe, wenn d dur die gäche wurmstichige Tritt, a Spinnhuppe und Flädermüse verbi, ufe chläderisch i d Gloggestube — de hesch vo deet dur d Schallöcher us e zauberhafte Usblick uf e See, übere zum Nottelerbärg, ine i d Alpe und nidsi gäge Sursi, heißt das, die vile Chries- und andere Obschtbäum am Eichbärg sind eim eppe mängischt öppen e chli im Wäg, aber mr stunet nur dester meh, wie usinnig schön as üsi Heimet, s Luzärnerbiet landuf und -ab doch isch. Und wemme de chli wiegalid am Glöggli hinder is zue und lönd de Challe ne bitz lo aschlo, de tönt s silberig und fin is Land use, nid umesuscht! Gohd doch d Sag vom Chilpelerglöggli, s heig Silber i de Gloggespis gha! Und wenn de d Spire ab dem Lüte ufflügid und blitzgleitig ume Chäsbisseturn ume züelid, de dankid Gott, alli, wo Luzärner sind defür, aß Är üs son e wunderhübsche, fruchtbare und treune Vatterbode verehrt hed!

(Gäuermundart) W. A. Rogger, Luzern.

Äschermittwoch

Im ganze Dörfli isch s no dunkel
und d Schalusie sind alli zue,
niene gsehsch es Liechtli brünne —
alles schloft i teufer Rue.

Nur es Bööggli chund no z watte
dur e chline Guggerschnee,
s isch so müed vo all dem Tanze,
jedes Trittli tued em weh.

Uf de chalte Chällerstäge
schloft das Maschgerädli i
und die schöne Fasnechtsfreude
sind mit einem Mol verbi.

D Glogge mahnid vo de Chile
a üsi ärnschti Faschtezit.
So wemmer bätte au für s Bööggli,
wo no teuf im Schlummer lid.

Xaver Bucheli