Zeitschrift: Schweizerische Zeitschrift für Pilzkunde = Bulletin suisse de mycologie

Herausgeber: Verband Schweizerischer Vereine für Pilzkunde

Band: 68 (1990)

Heft: 11

Rubrik: Geschäftsleitung = Comité directeur = Comitati direttore ; Vereinsmitteilungen = Communiqués des sociétés = Notiziario sezionale

Nutzungsbedingungen

Die ETH-Bibliothek ist die Anbieterin der digitalisierten Zeitschriften auf E-Periodica. Sie besitzt keine Urheberrechte an den Zeitschriften und ist nicht verantwortlich für deren Inhalte. Die Rechte liegen in der Regel bei den Herausgebern beziehungsweise den externen Rechteinhabern. Das Veröffentlichen von Bildern in Print- und Online-Publikationen sowie auf Social Media-Kanälen oder Webseiten ist nur mit vorheriger Genehmigung der Rechteinhaber erlaubt. Mehr erfahren

Conditions d'utilisation

L'ETH Library est le fournisseur des revues numérisées. Elle ne détient aucun droit d'auteur sur les revues et n'est pas responsable de leur contenu. En règle générale, les droits sont détenus par les éditeurs ou les détenteurs de droits externes. La reproduction d'images dans des publications imprimées ou en ligne ainsi que sur des canaux de médias sociaux ou des sites web n'est autorisée qu'avec l'accord préalable des détenteurs des droits. En savoir plus

Terms of use

The ETH Library is the provider of the digitised journals. It does not own any copyrights to the journals and is not responsible for their content. The rights usually lie with the publishers or the external rights holders. Publishing images in print and online publications, as well as on social media channels or websites, is only permitted with the prior consent of the rights holders. Find out more

Download PDF: 09.12.2025

ETH-Bibliothek Zürich, E-Periodica, https://www.e-periodica.ch

Lamellen: dicklich, schmal, bisw. +/— leistenartig, stark herablaufend, gegabelt, weisslich bis bräunlich oder ockergrau.
Stiel: bis 7 cm lang, +/— zentral, bisw. verzweigt, voll, hart, oben etwas filzig, gleich oder etwas heller wie der Hut gefärbt, Basis weiss, bisw. +/— wurzelnd.
Fleisch: sehr dünn, grau; Geruch angenehm «pilzartig».
Standorte: Brandstellen, bisw. auf nacktem Boden.
Sporen: (7)8—10(11)×5—5,5(6) µm, abgerundet-zylindrisch.
Zystiden: spindelförmig, an der Spitze oft inkrustiert.

Heinz Baumgartner, Wettsteinallee 147, 4058 Basel

Unsere Verstorbenen
Carnet de deuil
Necrologio

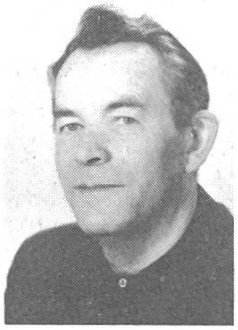

Am 13. August 1990 ist unser liebes Mitglied

Wendelin Thürig-Erni, Immensee

für immer von uns gegangen. Er starb nach längerer Krankheit im 74. Altersjahr.
Wendelin ist 1967 unserem Verein beigetreten. Er war ein guter Kamerad und lange Zeit der Initiator unserer zeitweilig starken Gruppe in Immensee und Küssnacht. Wir erinnern uns gerne der schönen Picknicks, die er zusammen mit seinen dortigen Freunden für uns im Ennetsee organisiert hat. Wendelin schätzte auch die gemütlichen Stunden in unserer Vereinshütte auf dem Zugerberg, wo er uneigennützig viele fachmännische Arbeiten geleistet hat. Wir denken vor allem an den Bau von Feuerstelle und Kamin. In der Pilzkunde gut bewandert, stellte er der Öffentlichkeit während Jahren seine Dienste als amtlicher Pilzkontrolleur zur Verfügung.
Wir sind Wendelin für seine wertvolle Mitarbeit in unserem Verein zu Dank verpflichtet und werden ihm ein gutes Andenken bewahren. Seiner Gattin Emmy und den Angehörigen sprechen wir auch an dieser Stelle unser aufrichtiges Beileid aus.

Verein für Pilzkunde Zug und Umgebung

Geschäftsleitung
Comité directeur
Comitato direttore

Michael/Hennig/Kreisel: Handbuch für Pilzfreunde

Der Verbandsbuchhandel hat noch an Lager einige alte Ausgaben des Handbuches für Pilzfreunde von Michael, Hennig und Kreisel. Die Bücher können verbilligt abgegeben werden.
Band 1, Ausgabe 1978, 4. Auflage. Preis Fr. 40.— + Porto
Band 3, Ausgabe 1977, 3. Auflage. Preis Fr. 45.— + Porto
Band 4, Ausgabe 1981, 2. Auflage. Preis Fr. 40.— + Porto
Auf diese Werke wird kein Verbandsbeitrag gewährt. Auslieferung nur solange Vorrat.
Bestellungen sind erbeten an: Walter Wohnlich, Waldeggstr. 34, 6020 Emmenbrücke

Vereinsmitteilungen
Communiqués des Sociétés
Notiziario sezionale

Chur. Montag, 3. Dezember: Klaushock im Hotel Schweizerhaus, Chur.

Emmental. Mittwoch, 21. November: Kegeln im Gasthof Emmenmatt ab 20 Uhr. Die Frauen sind auch herzlich eingeladen! — Samstag, 1. Dezember: Rest. «Rössli», Hübeli, Langnau ab 20 Uhr: Vereinsjassen.

Genève. Lundi 26 novembre, 20 h., salle B 315 UNI Bastions: «Les plantes carnivores», par M. Yves Utz.

Luzern. Montag, 3. Dezember: Chlausabend bei gemütlichem Beisammensein. — Samstag, 19. Januar 1991: Generalversammlung gemäss separater Einladung. Beginn 20 Uhr. Anschliessend kleiner Imbiss. Im Anschluss zeigt uns Achem Stanek aus Nürnberg noch einen kleinen Dia-Vortrag über die «Wunderwelt der Pflanzenhaare unter dem Mikroskop». — An allen übrigen Montagen treffen wir uns im Rest. «Alpenhof» zum Hock, mit Ausnahme des 24. Dezembers. — Das weitere Winterprogramm wird in den nächsten Ausgaben der SZP bekanntgegeben.

Schlieren. Infolge Pilzmangels fand der vorgesehene Ausflug am 19. August nicht statt. — Trotz regnerischem Wetter nahmen einige Unentwegte am 23. September an unserer Pilzexkursion teil. Unter der kundigen Führung unserer Fachleute Walter und Ilya lernten wir wiederum viel Neues aus der Pilzwelt kennen. — Am 7. Oktober traf man sich erneut im Wald zum Pilzlehrgang. Nebst dem «Pilzlerischen» hatten wir auch den Wettergott auf unserer Seite, so dass wir den Vormittag mit einem währschaften Picknick abschliessen konnten. — Weiterhin jeden Montag bis Saisonende: Pilzbestimmung im Rest. «Frohsinn» (20 Uhr).

Thurgau. Samstag, 15. Dezember: Waldadvent in Erzenholz, Frauenfeld. Treffpunkt 19 Uhr Marktplatz Frauenfeld, 19.30 Uhr Schulhaus Erzenholz, Frauenfeld. Organisation Hans Rivar und Christine Kerzenmacher, Frauenfeld sowie Anni Herzog, Pfyn. Freunde unseres Vereins, Angehörige und Gäste, natürlich auch mit Kindern, sind herzlich willkommen. Zur Deckung der Selbstkosten wird ein kleiner Beitrag erhoben. Schriftliche Anmeldungen (Absender bitte nicht vergessen) bis spätestens 8. Dezember bitte direkt an den Organisator, Hans Rivar, Schaffhauserstr. 242, Frauenfeld. Tel. P 054 21 27 29, G 054 24 24 62. Wir wünschen Ihnen allen festliche Tage und ein ganz gutes neues Jahr.

Winterthur. Bis 19. November jeden Montag Bestimmungsabend im Vereinslokal. — Am 30. November verabschieden wir unser Vereinsjahr mit einer Quartalsversammlung und anschliessendem Klaushock.

Zug. Samstag, 1. Dezember: Klausabend im Rest. «Bären», Zug.

Zürich. Rest. «Hinterer Sternen», 8001 Zürich. — Jeden Montag, 20 Uhr im grossen Saal: Bestimmungsübungen in kleinen Gruppen, Kurzreferate der Pilzbestimmer, Hellraumprojektionen, Studium des aufliegenden Pilzmaterials, Besprechen interessanter Pilzfunde. — 26. November: «Rückblick auf die vergangene Saison», Referent: Bernhard Kobler. — 3. Dezember: «gemütlicher Klausabend», Referent: Otto Hotz.

A. Z.
3000 Bern 1

Korrespondenz und Adressänderung an: Verband Schweizerischer Vereine für Pilzkunde, Geschäftsleitung, Postfach 132, 3000 Bern 15.
Toute correspondance et changement d'adresse à: Union Suisse des Sociétés de Mycologie, Comité Directeur, Case Postale 132, 3000 Berne 15.

Pilzkalender 1991

Der Verband hat wiederum die Möglichkeit, seinen Mitgliedern den mit schönen, farbigen Bildern versehenen Pilzkalender 1991 anzubieten.
— Format: Höhe 35 cm; Breite 24 cm
— Folgende Pilze sind abgebildet:

Deckblatt: Löwengelber Dachpilz *Pluteus leoninus* (Schaeff.: Fr.) Kumm.

Januar: Klapperschwamm *Grifola frondosa* (Dicks.: Fr.) Gray

Februar: Rötlicher Holzritterling *Tricholomopsis rutilans* (Schaeff.: Fr.) Sing.

März: Gemeine Haarzunge *Trichoglossum hirsutum* (Pers.: Fr.) Boud.

April: Fransiger Wulstling *Amanita strobiliformis* (Paul. ex Vitt.) Bertillon

Mai: Fahler Röhrling *Boletus impolitus* Fries

Juni: Spitzgebuckelter Rauhkopf *Cortinarius speciosissimus* Kühn. et Romagn.

Juli: Narzissengelber Wulstling *Amanita gemmata* (Fr.) Bertillon

August: Violettstieliger Täubling *Russula violeipes* Quélet

September: Elfenbein-Röhrling *Suillus placidus* (Bonord.) Sing.

Oktober: Verbogener Milchling *Lactarius flexuosus* (Pers.: Fr.) Gray

November: Zahnförmiger Violettporling *Trichaptum hollii* (Schmidt: Fr.) Kreisel

Dezember: Flockenschneidiger Schwefelkopf *Hypholoma ericaeoides* Orton

Der Kalender empfiehlt sich ausgezeichnet als Weihnachtsgeschenk.
Preis: Fr. 12.—, —10% Verbandsbeitrag + Porto.
Lieferbar: Sofort ab Lager.
Bestellungen: Zu richten an Walter Wohnlich, Waldeggstr. 34, 6020 Emmenbrücke.