Zeitschrift: Schweizerische Zeitschrift für Pilzkunde = Bulletin suisse de mycologie
Herausgeber: Verband Schweizerischer Vereine für Pilzkunde
Band: 61 (1983)
Heft: 9/10

Nachruf: Unsere Verstorbenen = Carnet de deuil = Necrologio

Nutzungsbedingungen
Die ETH-Bibliothek ist die Anbieterin der digitalisierten Zeitschriften auf E-Periodica. Sie besitzt keine Urheberrechte an den Zeitschriften und ist nicht verantwortlich für deren Inhalte. Die Rechte liegen in der Regel bei den Herausgebern beziehungsweise den externen Rechteinhabern. Das Veröffentlichen von Bildern in Print- und Online-Publikationen sowie auf Social Media-Kanälen oder Webseiten ist nur mit vorheriger Genehmigung der Rechteinhaber erlaubt. Mehr erfahren

Conditions d'utilisation
L'ETH Library est le fournisseur des revues numérisées. Elle ne détient aucun droit d'auteur sur les revues et n'est pas responsable de leur contenu. En règle générale, les droits sont détenus par les éditeurs ou les détenteurs de droits externes. La reproduction d'images dans des publications imprimées ou en ligne ainsi que sur des canaux de médias sociaux ou des sites web n'est autorisée qu'avec l'accord préalable des détenteurs des droits. En savoir plus

Terms of use
The ETH Library is the provider of the digitised journals. It does not own any copyrights to the journals and is not responsible for their content. The rights usually lie with the publishers or the external rights holders. Publishing images in print and online publications, as well as on social media channels or websites, is only permitted with the prior consent of the rights holders. Find out more

Download PDF: 10.12.2025

ETH-Bibliothek Zürich, E-Periodica, https://www.e-periodica.ch

G. Becker: «Champignons», Editions Gründ, 1983.

Dernièrement est paru dans les librairies des grandes surfaccs de Suisse romande, un ouvrage destiné certainement au grand public francophone. Intitulé «Champignons» de Georges Becker, imprimé à l'étranger, ce livre de grand format, illustré de 256 planches couleur de Bohumil Vančera, a frappé tout d'abord ses acquéreurs par la modestie de son prix: moins de Fr. 20.—.
Puis en lisant l'importante introduction et les descriptions des espèces, on y a retrouvé un peu du Becker de «La mycologie et ses corollaires», philosophe et parfois polémiste, montrant souvent le bout de l'oreille dans ses réflexions sur la multiplication des noms d'espèces et la fragmentation des genres; mais aussi bon pédagogue désirant initier le néophyte à la description, à la biologie, à la récolte et aux dangers des champignons et se pliant pour les noms latins à la nomenclature actuelle.
Très bons points: Les spores sont dessinées pour chaque espèce, sans dimensions il est vrai; parfois une carte donne l'extension européenne. Quelques erreurs: *Geastrum triplex* est dessiné sans sa triple enveloppe; *Laccaria proxima* est mal rendu; l'Amanite vaginée est donnée comme mortelle! On n'ose attribuer à Becker l'inexactitude concernant l'habitat de *Lactarius salmonicolor* donné sous les épicéas alors qu'il semble plus particulièrement rattaché au sapin blanc *(Abies)*. Mais cela n'enlève rien à la valeur de l'ouvrage.
En somme un livre à offrir à un néophyte, jeune ou moins jeune. Dr J.-R. Chapuis

Unsere Verstorbenen Carnet de deuil Necrologio

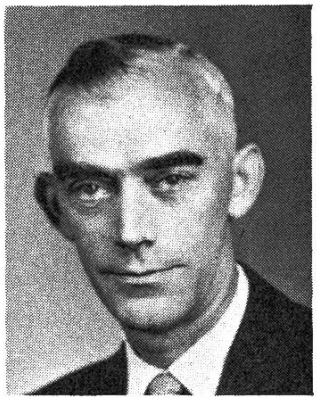

Am 20. Juli 1983 hat uns unser Ehrenmitglied

Josef Staubli-Baumann

ganz unerwartet, nach kurzer Krankheit, im Alter von 74 Jahren für immer verlassen. Er trat im Jahre 1957 unserem Verein bei und war stets ein bescheidener, aber bereitwilliger Helfer. 1977 wurde er für seine treuen Dienste zum Ehrenmitglied ernannt. Wir werden ihm ein ehrendes Andenken bewahren und sprechen den Angehörigen unser herzliches Beileid aus.

Verein für Pilzkunde Bremgarten

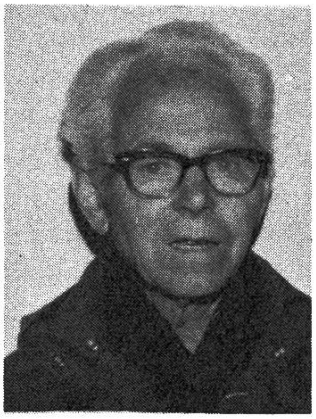

Durch den unerwarteten Tod unseres Kameraden und Ehrenmitgliedes

Fritz Wenger

ist uns einer der treuesten, sachkundigsten und zuverlässigsten Aktiven entrissen worden. Obwohl im 78. Lebensjahre stehend, war Fritz bis zum letzten Gang voll im pilzkundlichen Einsatz und erwog sogar die Neuanschaffung und Ausbildung eines Trüffelhundes. Neidlos haben wir stets seine Detailkenntnisse und Sucherfolge auf dem Spezialgebiet der Hypogäen bewundert! In 30jähriger Vereinszugehörigkeit war Fritz besonders in der Technischen Kommission als gewissenhafter Pilzbestimmer tätig. Auch eine zweijährige Vorstandsmitarbeit haben wir ihm zu verdanken. So wurde Fritz 1978 für seine geleisteten Dienste zum Ehrenmitglied ernannt. — Gemeinsam mit der leidgeprüften Gattin Hedy Wenger-Lehmann und Angehörigen trauern die Vereinskameradinnen und -kameraden um ihren pilzkundigen, stets hilfsbereiten Freund. Wir werden unseren Fritz in bester Erinnerung behalten. *Verein für Pilzkunde Bümpliz*