Zeitschrift: Schweizerische Zeitschrift für Pilzkunde = Bulletin suisse de mycologie
Herausgeber: Verband Schweizerischer Vereine für Pilzkunde
Band: 50 (1972)
Heft: 3

Nachruf: Totentafel

Nutzungsbedingungen
Die ETH-Bibliothek ist die Anbieterin der digitalisierten Zeitschriften auf E-Periodica. Sie besitzt keine Urheberrechte an den Zeitschriften und ist nicht verantwortlich für deren Inhalte. Die Rechte liegen in der Regel bei den Herausgebern beziehungsweise den externen Rechteinhabern. Das Veröffentlichen von Bildern in Print- und Online-Publikationen sowie auf Social Media-Kanälen oder Webseiten ist nur mit vorheriger Genehmigung der Rechteinhaber erlaubt. Mehr erfahren

Conditions d'utilisation
L'ETH Library est le fournisseur des revues numérisées. Elle ne détient aucun droit d'auteur sur les revues et n'est pas responsable de leur contenu. En règle générale, les droits sont détenus par les éditeurs ou les détenteurs de droits externes. La reproduction d'images dans des publications imprimées ou en ligne ainsi que sur des canaux de médias sociaux ou des sites web n'est autorisée qu'avec l'accord préalable des détenteurs des droits. En savoir plus

Terms of use
The ETH Library is the provider of the digitised journals. It does not own any copyrights to the journals and is not responsible for their content. The rights usually lie with the publishers or the external rights holders. Publishing images in print and online publications, as well as on social media channels or websites, is only permitted with the prior consent of the rights holders. Find out more

Download PDF: 13.12.2025

ETH-Bibliothek Zürich, E-Periodica, https://www.e-periodica.ch

TOTENTAFEL

Am 20. Januar wurde für uns alle unerwartet nach kurzer Krankheit unser Mitglied

Remigius Zeugin-Saladin

Duggingen, von dieser Welt abberufen. Herr Zeugin galt als grosse Kapazität auf dem Gebiete der Botanik, und seine Waldbegehungen bleiben allen noch in guter Erinnerung. Durch sein fundiertes Wissen auf seinem Spezialgebiet hat er unser Vereinsgeschehen positiv bereichert. Wir bitten, dem Verstorbenen ein ehrendes Andenken zu bewahren, und sprechen seiner schwergeprüften Gattin und den Familienangehörigen unser herzliches Beileid aus.

Verein für Pilzkunde Birsfelden und Umgebung

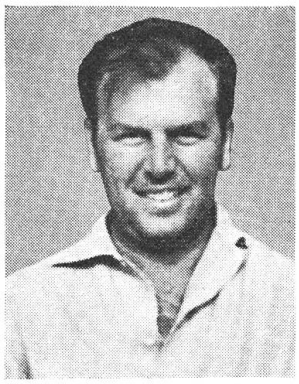

Es ist unfassbar. Am 7. Dezember fuhr unser liebes Mitglied

Roland Kiefer

im Alter von nur 33 Jahren bei Hünenberg mit dem Auto allein in eine Gruppe von drei Bäumen. Der Arzt konnte leider nur noch den Tod feststellen. Es war Herrn Kiefer nicht möglich, oft an die Bestimmungsabende zu kommen; aber wenn er kam, zeigte er lebhaftes Interesse und ein erstaunliches Anfangswissen. Seiner Gattin und seinen zwei Kindern sprechen wir unser aufrichtiges Beileid aus. Roland, Du und Dein Humor fehlen uns. Unser Trost ist die Gewissheit der Auferstehung.

Verein für Pilzkunde Rupperswil und Umgebung

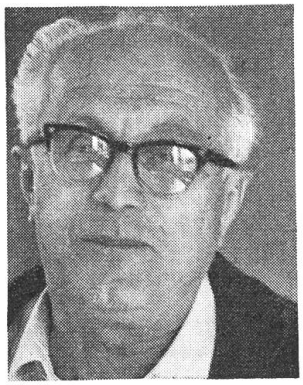

Wie wir verspätet vernahmen, ist unser Mitglied

Otto Schmid

Sekundarlehrer, am 30. Dezember 1971 gestorben. Er hatte auch das Amt eines Pilzkontrolleurs für Ebnat-Kappel inne, dem er stets mit grossem Interesse und grossem Pflichtgefühl nachgekommen ist. Es wird schwer sein, dieser Gemeinde wieder einen so guten Pilzkontrolleur zur Verfügung stellen zu können. Er war Mitglied unseres Vereins seit dem Sommer 1950, war aber ein seltener Gast, weil er noch andere Ämter betreute und eben in Ebnat wohnte und dann etwas spät den weiten Heimweg antreten musste. Wir entbieten den Hinterbliebenen herzliche Teilnahme und werden ehrend seiner gedenken.

Verein für Pilzkunde Wattwil und Umgebung

Am 18. Januar verschied unerwartet unser Mitglied

Felix Balsiger

in Unterseen im Alter von 68 Jahren. Der liebe Verstorbene war 1963 in unsere Sektion eingetreten, war beliebt und half überall mit. Seine Güte und Anhänglichkeit bleiben uns in guter Erinnerung. Wir werden ihm ein ehrendes Andenken bewahren. Seiner Gattin und den Söhnen unser herzliches Beileid!

Verein für Pilzkunde Wilderswil

VEREINSMITTEILUNGEN

Aarau und Umgebung

An der Generalversammlung vom 19. Februar wurde der Vorstand wie folgt neu bestellt: F. Leuenberger, Präsident; J. Dubois, Vizepräsident; A. Walz, Kassier; M. Schmutz, Aktuarin; G. Lienhard, Obmann der PK. Die PK besteht aus folgenden Mitgliedern: H. Sax, H. Blattner, B. Erb, Frau M. Schmutz, Frau E. Walz, F. Leuenberger, P. Baumann, G. Frey; Frau D. Lehner, Anwärterin. Als Bibliothekar amtiert P. Baumann und als Bücherverkäufer G. Frey. Als Rechnungsrevisoren wurden gewählt: P. Stocker, bisher, und A. Kiefer, neu. Die Jahresbeiträge wurden erhöht und folgendermassen festgelegt: Vollmitglieder Fr. 25.–, Doppelmitglieder Fr. 7.–, Gönner Fr. 20.–.

Montag, 27. März, ab 20 Uhr, im Restaurant «Müllerbräu» in Rohr: Zweiter Kegelabend.

Der Vorstand wünscht allen Mitgliedern noch ein gutes Pilzjahr 1972.

Baden-Wettingen und Umgebung

Samstag, 8. April: Frühlingsspaziergang nach der Ebne (vielleicht finden wir Märzellerlinge). Besammlung beim Rest. «Jägerhaus». Leitung C. Häusler, Tel. 28796.

Montag, 10. April, 20 Uhr: Gemütlicher Hock im Rest. «Eintracht».

Belp

Samstag, 25. März: Besichtigung der Kehrichtverbrennungsanlage Bern. Halbtägig. Station Belp ab 8.09 Uhr. Wir benützen die Bahn bis Fischermätteli. Interessenten für diese Besichtigung, die sich noch nicht angemeldet haben, holen dies bitte sofort nach. Anmeldungen an E. Jenzer, Sägeweg 17, Belp, Tel. 810552.

Biel

10. April: Auftakt zum Beginn der Pilzsaison. Diavortrag, gehalten von unserem Obmann X. Moirandat im Hotel «Blaues Kreuz», Biel. Jeder macht sich eine Ehre daraus, um die interessanten Bilder unseres verstorbenen W. Bettschen anzusehen. Einen grossen Aufmarsch erwartet der Vorstand.

Birsfelden und Umgebung

Am 7. Februar fand die ordentliche Generalversammlung statt. Unter der speditiven Leitung des Präsidenten konnten die Geschäfte rasch erledigt werden. Es lagen keine Rücktritte vor, und der Vorstand setzt sich wie folgt zusammen: Präsident: E. Hauser; Vizepräsident: H. Hofer; Kassier: J. Bachmann; Bücherverwalter: K. Wisler; Sekretär: K. Hügin. Der Technischen Kommission gehören an: J. Gröhbiel, R. Haug, E. Hauser, P. Hügin, J. Nebel, F. Schaub und D. Tavonatti. D. Tavonatti wünschte von seinem Amt als Obmann der Technischen Kommission entlastet zu werden. Wir möchten auch hier an dieser Stelle unserem langjährigen Leiter der Technischen Kommission für seine Verdienste gegenüber dem Verein danken und freuen uns, wenn es ihm seine Gesundheit erlaubt, uns weiterhin als Mitglied der Technischen Kommission mit seinem fundierten Wissen zur Verfügung zu stehen.

Montag, 20. März: Pilzkundlicher Vortrag, R. Haug.

Montag, 10. April: Film- oder Dia-Vortrag, C. Schwärzel.

Beginn jeweils um 20.15 Uhr im Restaurant «Hirschen», Birsfelden.