

Zeitschrift: Schweizerische Zeitschrift für Pilzkunde = Bulletin suisse de mycologie
Herausgeber: Verband Schweizerischer Vereine für Pilzkunde
Band: 22 (1944)
Heft: 6

Rubrik: Vereinsmitteilungen

Nutzungsbedingungen

Die ETH-Bibliothek ist die Anbieterin der digitalisierten Zeitschriften auf E-Periodica. Sie besitzt keine Urheberrechte an den Zeitschriften und ist nicht verantwortlich für deren Inhalte. Die Rechte liegen in der Regel bei den Herausgebern beziehungsweise den externen Rechteinhabern. Das Veröffentlichen von Bildern in Print- und Online-Publikationen sowie auf Social Media-Kanälen oder Webseiten ist nur mit vorheriger Genehmigung der Rechteinhaber erlaubt. [Mehr erfahren](#)

Conditions d'utilisation

L'ETH Library est le fournisseur des revues numérisées. Elle ne détient aucun droit d'auteur sur les revues et n'est pas responsable de leur contenu. En règle générale, les droits sont détenus par les éditeurs ou les détenteurs de droits externes. La reproduction d'images dans des publications imprimées ou en ligne ainsi que sur des canaux de médias sociaux ou des sites web n'est autorisée qu'avec l'accord préalable des détenteurs des droits. [En savoir plus](#)

Terms of use

The ETH Library is the provider of the digitised journals. It does not own any copyrights to the journals and is not responsible for their content. The rights usually lie with the publishers or the external rights holders. Publishing images in print and online publications, as well as on social media channels or websites, is only permitted with the prior consent of the rights holders. [Find out more](#)

Download PDF: 09.01.2026

ETH-Bibliothek Zürich, E-Periodica, <https://www.e-periodica.ch>

Auf Schritt und Tritt finden sich Haarschleierlinge der verschiedensten Arten. Der charakteristische, blaubleischige Klumpfuß (*Phlegmacium coerulescens*) ist mir allerdings in zwei Jahren nur einmal begegnet. Hut 6–7 cm Ø, auf kurzem, dickem Stiel mit gerandeter Knolle. Die Farbe ist ein eigenartiges, mattes Eisenblau, am ganzen Pilz ziemlich gleichmäßig. Lamellen frei, eng, Schneide etwas gezackt.

18. Oktober. Zur Abwechslung kommt unter den Hallimasch, Fälblingen und den vielen andern eine hübsche Gruppe kleiner Rötlinge in Sicht. Sie schmiegen sich eng aneinander, überdecken sich teilweise, so daß die ausgefallenen Sporen, die grauseidigen Hüte zum Teil rötlich färben. Ein Bildchen, wie man's zum Malen nicht schöner haben könnte. Die Hüte sind bloß 3–4 cm, sehr dünnfleischig, auf schlanken, weißlichen Stielchen.

Der Spätherbst zeitigte überall noch eine schier unerschöpfliche Fülle von Speisepilzen und anderen, so daß auch der Sammler den schönen Wald immer wieder loben darf.

W. K., Wiedlisbach.

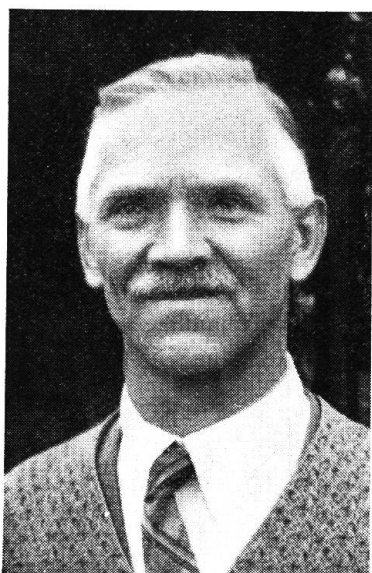

† Alfred Ankli, Olten

Wir haben die schmerzliche Pflicht, unsere Mitglieder über das unerwartet rasche Ableben unseres lieben Alfred Ankli zu benachrichtigen. Während vieler Jahre war er ein eifriges Mitglied unseres Vereins, unser Gewährsmann und Förderer der Pilzkunde im Gösgeramt. Seine Tätigkeit im Vorstande war sehr wertvoll und ersprießlich. Man konnte sich voll und ganz auf ihn verlassen. Alfred Ankli war ein lieber Mensch mit großem Lebensmut. Eine heimtückische Krankheit hat ihn dahingerafft. Wir werden ihm immer ein gutes Andenken bewahren.

Verein für Pilzkunde Olten und Umgebung

VEREINSMITTEILUNGEN

Baar

Bestimmungsabende: ab 12. Juni jeden Montag im «Kreuz» um 20.00 Uhr (Pilze mitbringen).

Exkursionen (offizielle): Sonntag, den 25. Juni, 16. Juli, 13. August (ev. ganztägig), 10. September, 8. Oktober.

Nähere Angaben werden jeweils an den Bestimmungsabenden gemacht und im «Zugerbiet» veröffentlicht. Rege Beteiligung aller Mitglieder wird erwartet. Der Vorstand

Belp

Versammlung: Samstag, den 24. Juni, 20.30 Uhr, im Lokal zur «Traube». Der Vorstand

Bern

Waldbegehung und Exkursion durch den Grauholzwald unter Leitung von Edm. Burki, Oberförster in Solothurn. Treffpunkt: Sonntag, den 18. Juni, 7.45 Uhr beim Billetschalter der Solo-

thurnbahn auf dem Bahnhofplatz. Schönbühl einfach lösen. Mittagessen in Bolligen.

Monatsversammlung: Montag, den 26. Juni, 20.15 Uhr, Restaurant «Viktoriahall». Kurzvortrag.

Pilzbestimmungsabende: Jeden Montag 20.15 Uhr. Bis Ende Juni mikroskopieren unter Leitung von P. Beerhalter. Der Vorstand

Biel und Umgebung

Mitgliederversammlung: Samstag, den 1. Juli, 20.30 Uhr, im Lokal «Café Rohr», kleines Sali. Haupttraktandum: «Pilzausstellung 1944». Wir erwarten zahlreichen Aufmarsch.

Pilzbestimmungsabende: Jeden Montag ab 20.15 Uhr, im Lokal «Café Rohr». Die Leitung Fr. Marti.

Exkursionen: Sind von der Witterung abhängig. Es ist unmöglich, dieselben um Wochen zum voraus zu bestimmen. Die Durchführung von Exkursionen wird jeweilen an den Pilzbestimmungsabenden vom Montag für den kommenden Samstag und Sonntag beschlossen. Als Leiter amten wie bisher Fr. Marti, Robert Bieri und Mitglieder der TK.

Jahresbeitrag: Derselbe ist verfallen. Wir ersuchen unsere geschätzten Mitglieder, den Jahresbeitrag soweit nicht schon entrichtet auf unser Postcheckkonto *IVa 4375 Biel* einzuzahlen. Für neu eingetretene Mitglieder beträgt der Beitrag inkl. Eintrittsgebühr und Statuten Fr. 9.—. Für alle andern Mitglieder Fr. 7.—, das Zeitungsabonnement eingeschlossen. Für eine prompte Regelung der Ausstände ist der Kassier dankbar. Der Vorstand

Bienne et environs

Assemblée: Samedi, le 1^{er} juillet à 20.30 heures au local «Café Rohr», petite salle. Tractanda principal: Exposition 1944. Nous prions nos membres de langue française de se réserver cette soirée.

Soirées de détermination: Chaque lundi soir dès 20.15 au local. Direction: Fr. Marti.

Excursions: Les Excursions dépendent du temps. Il n'est plus possible de les fixer d'avance. Les membres décideront chaque lundi soir pour le samedi et le dimanche suivant. Fr. Marti et Rob. Bieri seront à la disposition de nos chercheurs de champignons.

Cotisation: Nous prions nos membres de s'acquitter de la cotisation annuelle de Fr. 7.— en versant ce montant sur notre compte de chèques postaux *IVa 4375 Bienne*. Pour les membres entrés dans la société seulement cette année la cotisation est de Fr. 9.— (entrée et statuts). Le Caissier remercie tous les membres

qui se sont déjà acquitté de leur cotisation.
Le Comité

Bündnerischer Verein für Pilzkunde

Nächste Monatsversammlung: Dienstag, den 20. Juni, 20.00 Uhr im Gasthaus «Gansplatz» I. Stock, Chur.

Botanische Exkursion unter Leitung von P. Flütsch. Sie findet am Sonntag, den 9. Juli statt. Ort und Zeit werden an der Monatsversammlung vom 20. Juni festgesetzt und im Vereinskasten angeschlagen.

Exkursionsprogramm pro 1944.

Sonntag, den 23. Juli: Fürstenwald. Abgang vom Bahnhofplatz Chur punkt 9.00 Uhr. Ganztägige Exkursion, Rucksackverpflegung.

Sonntag, den 20. August: Langwies-Mädrigen. Gemeinsame Exkursion mit der Sektion Arosa. Abfahrt von Chur mit Zug 8.28 Uhr nach Litzirüti. Rückkehr ab Arosa um 18.35 Uhr.

Sonntag, den 17. September: Gemeinsame Exkursion mit der Sektion Trun. Abfahrt von Chur mit Zug 6.05 Uhr Richtung Trun. Rückkehr mit dem letzten Zug ca. 20.00 Uhr. Näheres wird von der Sektion Trun bekanntgegeben.

Sonntag, den 1. Oktober: Mels-Vermol. Abfahrt von Chur mit Zug 6.57 Uhr nach Mels. Abgang von Mels-Station um 8.00 Uhr. Rückkehr ab Mels mit Zug 17.45 Uhr oder ab Sargans mit Zug 18.47 Uhr.

Sonntag, den 15. Oktober: Bonaduz-Scardanal. Abfahrt mit Zug 8.56 Uhr nach Bonaduz. Rückkehr ab Bonaduz mit Zug 17.36 Uhr.

Sonntag, den 5. November: Connwald. Abfahrt von Chur mit Zug 8.02 Uhr nach Trins. Rückkehr ab Trins mit Zug 17.23 Uhr.

Alle Exkursionen sind ganztägig mit Rucksackverpflegung.

Auskunft bei zweifelhaftem Wetter erteilt Chur Telefonauskunft, ob die Exkursionen durchgeführt werden. Der Vorstand

Burgdorf

Nächste Monatsversammlung: Montag, den 19. Juni, um 20.00 Uhr in der «Krone».

Sonntag, den 2. Juli, statt Morgenexkursion, *Familienexkursion* nach Rudswilbad.

Sammlung auf der Eybrücke um 13.30 Uhr.

Ferner teilen wir mit, dass der 2. Halbjahresbeitrag fällig ist. Wir ersuchen daher um Einzahlung bis Ende dieses Monats auf Postcheckkonto IIIb 1453. Der Vorstand

Dietikon

Monatsversammlung: Samstag, den 24. Juni 20.00 Uhr, im Restaurant «Zentral».

Der Vorstand

Herzogenbuchsee und Umgebung

Zur Orientierung aller unserer Vereinsmitglieder veröffentlichen wir die Zusammensetzung des Vorstandes und der Pilzbestimmerkommission.

Vorstand. Präsident: Häusler Walter, Unterstrasse, Herzogenbuchsee;

Vize-Präsident: Adam Paul, Weißenried, Bützberg;

Sekretär: Peier Ernst, Ringstraße, Herzogenbuchsee;

Kassier: Hammel Roger, Oberdorf, Herzogenbuchsee;

Beisitzer: Riedtwyl Gottfried, Oberfeld, Herzogenbuchsee.

Pilzbestimmerkommission. Obmann: Riedtwyl Gottfried, Oberfeld, Herzogenbuchsee;

Mitglieder: Küpfer Otto, Drogerie, Herzogenbuchsee; Adam Paul, Weißenried, Bützberg; Häusler Walter, Unterstrasse, Herzogenbuchsee.

Die Mitglieder werden ersucht, sich in Zukunft an die entsprechenden Instanzen zu wenden.

Lotzwil

Exkursion: Sonntag, den 25. Juni, Abmarsch 06.15 Uhr beim Lokal.

Versammlung und Pilzbestimmungsabend: Montag, den 26. Juni, im Hotel «Bahnhof», um 20.30 Uhr.

Werte Pilzfreunde, der Vorstand erwartet euch alle!

Oberburg

Monatsversammlung: Montag, den 26. Juni, 20.00 Uhr, im Lokal, anschließend Lichtbildervortrag über unsere bekanntesten Speisepilze und deren Doppelgänger.

Zahlreichen Besuch erwartet Der Vorstand

Olten und Umgebung

Am 19. Juni ist unser letzter *Kursabend*. Der Besuch war immer ein sehr guter. Besten Dank an alle. Über eine Schluß-Veranstaltung im Walde werden wir rechtzeitig orientieren.

Wir beginnen jetzt unsere *Pilzbestimmungsabende*. Jeden Montag, 20.00 Uhr, im «Löwen». Die Bestimmung erfolgt durch die Mitglieder unter Aufsicht und Begutachtung durch die T. K. Wir erwarten zahlreiche Beteiligung.

Die Vereinsleitung

Rüschlikon

Pilzexkursionen: Sonntag, den 18. Juni ins Grüt, Adliswil, halbtägig. Treffpunkt 07.00 Uhr im Moosegg, Rüschlikon.

Sonntag, den 16. Juli, halbtägig, im Landforst Thalwil. Treffpunkt 07.00 Uhr Kiesgrube Ebnet, Thalwil.

Der Vorstand.

St. Gallen

Monatsversammlung: Montag, den 19. Juni, im Restaurant «Grünen Baum», 20.15 Uhr.

Wir teilen den Mitgliedern mit, daß der Jahresbeitrag bis 15. Juli auf das Postscheck-Konto des Vereins für Pilzkunde St. Gallen IX 9779 einbezahlt werden kann. Später erfolgt der Einzug per Nachnahme.

Die *Pilzexkursionen* werden jeweils am Montagabend im Vereinslokal festgesetzt. Anfrage unter Tel. 2 10 91, Restaurant «Grünen Baum».

Jeden Montagabend Pilzbestimmungen.

Der Vorstand

Winterthur

Monatsversammlung: Montag, den 26. Juni, 20.00 Uhr, im Vereinslokal Restaurant «Metzgerhof», Neumarkt 3.

Pilzexkursion: Sonntag, den 16. Juli. Näheres hierüber am Bestimmungsabend vom 10. Juli.

Wir erwarten einen zahlreichen Besuch.

Der Vorstand

NB. Ausstehende Mitgliederbeiträge werden ab 1. Juli per Nachnahme mit Portozuschlag erhoben. Für vorherige Einzahlung auf unseren Postcheck VIIIb 2108 wären wir dankbar.

Wynau und Umgebung

Exkursion: Sonntag, den 18. Juni. Sammlung beim Bahnhof, 6.43 Uhr. Fahrt nach Rothrist. Ganzer Tag, Rucksackverpflegung mitnehmen.

Monatsversammlung: Montag, den 3. Juli, 20.30 Uhr, im Lokal. Zahlreiches und pünktliches Erscheinen erwartet Der Vorstand

Zürich

Pilzexkursion: in den Klotenerwald. Sonntag, den 25. Juni. Abmarsch ab Restaurant «Löwen», Glattbrugg, 08.15 Uhr. Velopark. Tagestour. Rucksackverpflegung. Mittagsrast bei Mitglied J. Bächler, Rest. «Rosengarten», Dietlikon.

Monatsversammlung: Montag, den 3. Juli, im Vereinslokal Restaurant «Sihlhof», 1. Stock. Stauffacherquai 1. Beginn punkt 20.00 Uhr. Anschließend Vortrag und Besprechung der vorhandenen Pilze.

Pilzexkursion: Sonntag, den 16. Juli in den Effretikerwald. (Mit der Sekt. Winterthur.) Zürich-Oerlikon ab 07.08 Uhr. Effretikon an 07.24 Uhr. Kollektivbillet. Tagestour. Rucksackverpflegung. Mittagsrast, ca. 13.00 Uhr im Restaurant «Sonne» Effretikon, daselbst Velopark.

Ab 3. Juli Beginn der offiziellen *Pilzbestimmungsabende* mit Besprechungen, im Vereinslokal, Restaurant «Sihlhof» 1. Stock. Jeden Montagabend punkt 20.00 Uhr. Pilzfunde beizahlen mitbringen.

Der Vorstand

OFFIZIELLE LOKALE DER VEREINE

Wir bitten unsere Mitglieder und auch die weitere Leserschaft, bei ihren Ausgängen und Exkursionen in erster Linie die nachstehend erwähnten Lokale zu berücksichtigen. Sie sollen der wahre Treffpunkt der «Pilzler» sein.

Bremgarten (Aargau) Gasthaus zum Hirschen. Grosser und kleiner Gesellschaftssaal. Lokal der Pilzfreunde. Gute Küche. Reelle Weine. Mit höfl. Empfehlung **J. Conia**, Aktivmitglied.

Zürich Restaurant zum Sihlhof bei der Sihlbrücke. Vereinslokal des **P. V.** **Karl Bayer.**

Dietlikon Restaurant zum Rosengarten. Kalte und warme Speisen.

Burgdorf Restaurant zur Hofstatt Burgdorf. Prima offene und Flaschenweine. – Feldschlößchen-Bier. – Verkehrslokal der Pilzfreunde. Höflich empfiehlt sich **Hans Feuz.**

Solothurn Restaurant Lüdi, Solothurn Vorstadt empfiehlt sich **Pilzliebhabern.**

Winterthur Bier- und Weinrestaurant mit Butterküche «**Neueck**». Nächste Nähe des VOLG und des Bezirksgerichtes empfiehlt sich den Pilzfreunden. **Familie Moser-Hunziker, Haldenstrasse.**

Glattbrugg Löwen. Hier ißt man gut und preiswert. **O. Rief-Keller**, Mitglied.

Berücksichtigt Eure Inserenten!

Gesucht

Um neu eintretenden Mitgliedern des Verbandes auch ältere Jahrgänge zugänglich machen zu können, wären wir dankbar für Rücksendung der

Nr. 7 und 8 von 1941 und Nr. 2 von 1942

Wir vergüten pro gut erhaltenes Heft 50 Rp. plus 5 Rp. Porto (für Drucksache).

Verlag Benteli AG · Bern-Bümpliz

A.Z.

Bern 18

Bitte nicht falten!