

Zeitschrift: Schweizerische Zeitschrift für Forstwesen = Swiss forestry journal = Journal forestier suisse
Herausgeber: Schweizerischer Forstverein
Band: 144 (1993)
Heft: 4

Rubrik: 150 ans = 150 Jahre SFV = 150 anni SFS

Nutzungsbedingungen

Die ETH-Bibliothek ist die Anbieterin der digitalisierten Zeitschriften auf E-Periodica. Sie besitzt keine Urheberrechte an den Zeitschriften und ist nicht verantwortlich für deren Inhalte. Die Rechte liegen in der Regel bei den Herausgebern beziehungsweise den externen Rechteinhabern. Das Veröffentlichen von Bildern in Print- und Online-Publikationen sowie auf Social Media-Kanälen oder Webseiten ist nur mit vorheriger Genehmigung der Rechteinhaber erlaubt. [Mehr erfahren](#)

Conditions d'utilisation

L'ETH Library est le fournisseur des revues numérisées. Elle ne détient aucun droit d'auteur sur les revues et n'est pas responsable de leur contenu. En règle générale, les droits sont détenus par les éditeurs ou les détenteurs de droits externes. La reproduction d'images dans des publications imprimées ou en ligne ainsi que sur des canaux de médias sociaux ou des sites web n'est autorisée qu'avec l'accord préalable des détenteurs des droits. [En savoir plus](#)

Terms of use

The ETH Library is the provider of the digitised journals. It does not own any copyrights to the journals and is not responsible for their content. The rights usually lie with the publishers or the external rights holders. Publishing images in print and online publications, as well as on social media channels or websites, is only permitted with the prior consent of the rights holders. [Find out more](#)

Download PDF: 08.04.2026

ETH-Bibliothek Zürich, E-Periodica, <https://www.e-periodica.ch>

Veranstaltungskalender 1993 (Stand 12. März 1993)

Datum	Veranstaltung	Auskünfte/ Kontakt	Region	Telefon- Nummer
April				
27. April	Presseführung in MOBI-Kurs	F. Riva	TI	092 / 24 36 63
April	Geführte Exkursionen mit Schulen in Vallorbe	Jean Combe	VD	021 / 843 18 67
Mai				
1. Mai	Waldbegehung mit der Dorf- bevölkerung unter Mitwirkung von J.-F. Matter, ETH Zürich	Peter Stooss	SH	053 / 82 73 55
Anfang Mai	Weiterbildungskurs für Förster «Didaktik von Waldführungen»	D. Könz	GR	084 / 9 33 24
10.–14. Mai	Schüler im Einsatz für den Wald im Murtenholz in Zusammenarbeit mit Schule Murten	Stadtforstamt Murten	FR	037 / 72 11 01
14. Mai	Info-Tag «Bewirtschaftung der Wälder des Fahy (in Zusammen- arbeit mit SIA-Kt. Jura)	M. Godinat	JU	066 / 66 41 42
15. Mai	Kurs für Lehrer in Copera «Perché si taglia il bosco»	F. Giudici	TI	092 / 24 36 65
Mai	Lancierung Broschüre zum Bannwald mit Pressegespräch	Beat Annen	UR	044 / 4 22 44
Mai	Stand im Musée du fer in Vallorbe zum Thema «Du bois et du fer» mit Buchpräsentation	Musée du fer in Vallorbe Jean Combe	VD	021 / 843 18 67
Juni				
Anfang Juni	Waldveranstaltungen in verschiedenen Forstkreisen im Zusammenhang mit den Waldkonzerten der Basler Sinfonietta	R. Zuber	GR	081 / 21 38 53
4.–13. Juni	Waldausstellung Primarschule Basadingen (TG)	W. Ackermann	TG	053 / 37 29 52
7. Juni	Waldumgang für die Dorfbevölkerung Basadingen (mit Musik während Mittagsverpflegung)	W. Ackermann	TG	053 / 37 29 52
Juni	Stand im Musée du fer in Vallorbe zum Thema «Du bois et du fer» mit Buchpräsentation	Musée du fer in Vallorbe Jean Combe	VD	021 / 843 18 67
Juni	Konzertreihe «Waldkonzerte» der Basler Sinfonietta	Ph. Domont	CH	01 / 272 67 66
10. Juni	Chur	Ph. Domont	GR	
11. Juni	Fribourg (Théâtre Fri-son)	Ph. Domont	FR	
12. Juni	Schafisheim (AG)	Ph. Domont	AG	
13. Juni	Basel (Casino)	Ph. Domont	BS	
19. Juni	Bern (Casino)	Ph. Domont	BE	
20. Juni	Zürich (Tonhalle)	Ph. Domont	ZH	
19. Juni	Naturinsel Erliwald; Exkursion	B. Remund	FR	037 / 34 16 32

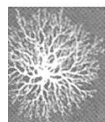

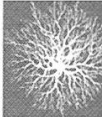

<i>Datum</i>	<i>Veranstaltung</i>	<i>Auskünfte/ Kontakt</i>	<i>Region</i>	<i>Telefon- Nummer</i>
Juli				
Juli	Exkursionen in den Staatswald Mariobio	R. Barzaghi	TI	092 / 25 46 02
Juli	Exkursionen in den Wäldern Coperas Stand im Musée du fer in Vallorbe zum Thema «Du bois et du fer» mit Buchpräsentation	R. Buffi Musée du fer in Vallorbe	TI	093 / 32 03 35
Juli	Exkursion mit Lehrern, Bannwaldparcours	Jean Combe Beat Annen (UR)	VD UR	021 / 843 18 67 044 / 4 22 44
27. Juli	Ferienpass Appenzell: Bäumchen pflanzen auf dem Kronenberg	Oberforstamt	AI	071 / 87 95 71
August				
August	Stand im Musée du fer in Vallorbe zum Thema «Du bois et du fer» mit Buchpräsentation	Musée du fer in Vallorbe Jean Combe	VD	021 / 843 18 67
26.–30. Aug.	Holzhandwerk-Weltmeisterschaft im Rahmen der Schweiz. Fachmesse für Forstwesen in Luzern	P. Banteli	LU	
28. August	Einweihung Waldpfad «Eichenleben» im Galmwald. Exkursion und Buchpräsentation	B. Remund	FR	037 / 34 16 32
September				
4. Sept.	«Chablais» Naturwald-Holzplantage; Exkursion	B. Remund	FR	037 / 34 16 32
4./5. Sept.	evtl. Waldparcours im Rahmen des Unspunnenfestes Interlaken	R. Zumstein	BE	036 / 22 54 42
8.–11. Sept.	Jubiläums-Jahresversammlung des SFV in Interlaken mit Seminar, Festakt und Exkursionen	OK	BE	033 / 54 48 22
11. Sept.	Schlussexkursion Jahresversammlung SFV im kleinen Rugen	R. Zumstein	BE	036 / 22 54 42
8./9. Sept.	Seminar Nachhaltigkeit im Rahmen des SFV (etwa 250 Teilnehmer)	F. Pfister	BE	037 / 71 36 26
9. Sept.	Festakt zum 150jährigen Jubiläum des SFV	OK	BE	033 / 54 48 22
4.–12. Sept.	Stand «Hêtre ou ne pas être...» anlässlich des Comptoir von Vallorbe (in Zusammenarbeit mit Lignum)	Jean Combe	VD	021 / 843 18 67
18.–20. Sept.	Kunst-Wald Galm/Kunstaustellung im Werkhof Galmwald	B. Remund	FR	037 / 34 16 32
26. Sept.	Tag des Waldes im Kanton OW Exkursion mit Sternwanderung im Waldbild «Grosse Schliere»	J. Hess	OW	041 / 66 93 25
September	Stand im Musée du fer in Vallorbe zum Thema «Du bois et du fer» mit Buchpräsentation	Musée du fer in Vallorbe Jean Combe	VD	021 / 843 18 67
September	Angebot «Tag der offenen Wälder» für Schulen (Vallorbe)	Jean Combe	VD	021 / 843 18 67
September	Waldbegehung mit der Bevölkerung	Oberforstamt	AI	071 / 87 95 71

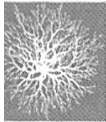

Datum	Veranstaltung	Auskünfte/ Kontakt	Region	Telefon- Nummer
Oktober/November				
2. Oktober	Veloparcours «Wald und Sport»	B. Remund	FR	037 / 34 16 32
2. Oktober	Kantonaler Tag des Waldes in Genf (Pressekonferenz und Besuch des Waldbildes «Allondon»)	E. Matthey	GE	022 / 319 29 58
21. Oktober	Tagung der SFV-Arbeitsgruppe Nord-Süd in Herisau «Das Gold der Inka und der Wald in Appenzell»	SFV-Arbeitsgruppe Nord-Süd Dr. P. Ettliger	AR	071 / 33 14 80
22. Oktober	Exkursion in das Waldbild Widlerenloch	Dr. P. Ettliger	AR	071 / 33 14 80
Oktober	Stand im Musée du fer in Vallorbe zum Thema «Du bois et du fer» mit Buchpräsentation	Musée du fer in Vallorbe Jean Combe	VD	021 / 843 18 67
Oktober	Abschlussveranstaltung «Pflanzaktion»	U. Moser	offen	039 / 51 12 82
Oktober	Geführte Exkursionen mit Schulen in Vallorbe	Jean Combe	VD	021 / 843 18 67

Übersicht über permanente Angebote

Mai-Sept.	Führung/Exkursionen Bannwald Altdorf (auf Anfrage)	B. Annen	UR	044 / 4 22 44
April-Okt.	Stand im Musée du fer in Vallorbe zum Thema «Du bois et du fer» mit Buchpräsentation	Musée du fer in Vallorbe Jean Combe	VD	021 / 843 18 67
April-Okt.	Forstmuseum in Ballenberg	Urs Moser	BE	039 / 51 12 82
März-Dez.	Musée du bois im Arboretum von Aubonne	Ph. Domont	VD	01 / 272 67 66
Mai-Juli	Exkursionen mit Schulen in allen Gemeinden des Unterengadins	D. Könz	GR	084 / 9 33 24
Sommer	Exkursionen für Touristen im Unterengadin	D. Könz	GR	084 / 9 33 24

Allgemeine Auskünfte:

Arbeitsgemeinschaft Ph. Domont/U. Moser

Ph. Domont, Zschokkestrasse, 8037 Zürich, Telefon 01 / 272 67 66

U. Moser, Case postale, 2726 Saignelégier, Telefon 039 / 51 12 82

**Vorlesungen an der Abteilung für Forstwirtschaft der ETH Zürich
im Sommersemester 1993**

Les cours du semestre d'été 1993 à l'école forestière de l'EPF Zurich

<i>Typ</i>	<i>Fach Branche</i>	<i>Dozent Professeur</i>	<i>Std. Heures</i>	<i>Typ</i>	<i>Fach Branche</i>	<i>Dozent Professeur</i>	<i>Std. Heures</i>
2. Semester – 2e semestre							
V	Bio I: Allg. Biologie II	Perriard, J.-C. Schmid-Hempel, P. Welzl, H.	3	U	Forstpathologie	Holdenrieder, O.	1
U	Bio I: Allg. Biologie II (in G)	Bättig, K. Eppenberger, H. u. a.	2	G	Waldwachstum II	Bachmann, P.	2
V	Bio II: Syst. Biologie II	Baltisberger, M.	2	G	Dendrometrie II	Bachmann, P.	4
U	Bio II: Syst. Biologie II Botanische Exkurs.	Baltisberger, M.	**	G	Forstliche Betriebs- wirtschaft I	Schmithüsen, F.	2
U	Bio II: Syst. Biologie II Pflanzenbestimmen	Baltisberger, M.	1	G	Forstliche Betriebs- wirtschaft II ♦	Schmithüsen, F. Schoop, G.	2
V	Forstentomologie	Benz, G.	2	G	Forstliches Ingenieurwesen II	Burlet, E. Heinimann, H.-R.	3
U	Forstentomologie	Benz, G.	2	G	Vermessungskunde	Burlet, E.	8
V	Physik I	Lang, J.	3	P	Forstl. Baukurs ♦	Burlet, E. Heinimann, H.-R.	***
U	Physik I	Lang, J.	1	6. Semester – 6e semestre			
G	Dendrologie II ♦	Aas, G. Sieber, M.	3	V	Holztechnologie GZ	Gehri, E.	2
V	Chemie II	Amadò, R. Manzardo, G. G.	4	U	Holztechnologie GZ Kolloquien + Exkurs.	Gehri, E.	2
G	Geologie und Petrographie II	Schindler, C. M. Schlüchter, C.	2	V	Sylviculture III	Schütz, J.-P.	2
G	Biométrie forestière I	Mandallaz, D.	2	U	Sylviculture III ♦ (avec excursions)	Schütz, J.-P.	4
V	Informatik II	Schek, H.-J.	2	U	Angew. Pflanzen- soziologie für Förster (mit Exkursionen)	Frey, H.-U. Klötzli, F.	2
U	Informatik II	Schek, H.-J.	1	G	Forstliche Bodenkunde	Flühler, H. Lüscher, P.	3
V	Sachen- und Obligationenrecht	Nef, U. C.	2	V	Forsteinrichtung II	Bachmann, P.	1
U	Sachen- und Obligationenrecht	Roberto, V.	1	G	Forsteinrichtung II	Bachmann, P. Höfle, H.	4
U	Droit public	Jagmetti, R.	1	V	Forstgeschichte (mit Exkursionen)	Schuler, A.	2
K	Droit public	Jagmetti, R.	1	G	Forstliche Ressourcen- ökonomie II	Schmithüsen, F. Seeland, K. Weck-Hanne- mann, H.	1
U	Geol.-petr. Exkurs. an Wochenenden	Bernoulli, D. u.a.	1	V	Forstpolitik II	Schmithüsen, F.	2
4. Semester – 4e semestre				V	Wildbach- und Hangverbau II	Böll, A.	2
G	Holzkunde I ♦	Kučera, L. J.	2	U	Wildbach- und Hangverbau II	Böll, A.	*
V	Holzernte I	Heinimann, H.-R.	1	V	Lawinenverbau II	Salm, B.	1
G	Sylviculture I	Schütz, J.-P.	7	U	Lawinenverbau II	Salm, B.	*
U	Bodenkunde/ Pflanzensoziologie	Beyer, B. Flühler, H. Schulin, R. Sticher, H.	4	P	Kurs Betriebsplan	Bachmann, P**** Heinimann, H.-R. Schütz, J.-P.	

Typ Fach Branche	Dozent Professeur	Std. Heures	Typ Fach Branche	Dozent Professeur	Std. Heures
8. Semester – 8e semestre			S Seminar Holzkunde und Holztechnologie	Gehri, E. Kučera, L. J.	*
V Holzkunde und Holztechnologie	Gehri, E. Kučera, L. J.	1	G Spezielle Holzkunde II	Kučera, L. J.	1
V Gebirgswaldbau	Ott, E. K.	2	V Raumplanerische Aspekte der Wald- nutzung II, insbeson- dere der Erholungs- nutzung	Bachmann, P. Jacsman, J. Schmithüsen, F.	1
U Gebirgswaldbau ♦	Ott, E. K.	4	U AK im Waldbau (mit Exkursionen)	Schütz, J.-P.	2
S Seminar Forstschutz	Holdenrieder, O.	2	U AK der Forsteinrich- tung	Bachmann, P.	2
G Forsteinrichtung IV	Bachmann, P.	1			
U Forsteinrichtung IV	Bachmann, P.	2			
G Seminar Forstpolitik und Forstökonomie	Schmithüsen, F. Weck-Hanne- mann, H. Zimmermann, W.	2			
G Rechtsprobleme des Forstwesens II	Bloetzer, G. Jagmetti, R. Nef, U. C. Schmithüsen, F. ■	2			
G Grünverbau	Böll, A. Heinimann, H.-R.	2			
P Schlussexkursion	Schmithüsen, F. ■				
U Weltforstwirtschaft II	Sorg, J.-P.	2			
V Forstpflanzen- züchtung	Müller-Starck, G. Rotach, P.	2			
V Quantitative Methoden der Standortkunde II	Buchter, B.	1			
U Quantitative Methoden der Standortkunde II	Buchter, B.	1			
G AK forstl. Ingenieur- wesen	Heinimann, H.-R.	3			
G Holz im Bauwesen II	Gehri, E.	1			

*	1 Tag im Semester
**	Exkursionen an Samstagen
***	3 Wochen
****	2 Wochen am Semesterschluss
■	1–2 Wochen am Ende des Semesters
♦	Zu diesen Lehrveranstaltungen werden Hörer nur zugelassen, wenn sich der Dozent damit im voraus schriftlich ein- verstanden erklärt hat.

<i>Fachtyp-Bezeichnungen</i>	
G	Vorl. m. Üb.
K	Kolloquium
L	Leçon
P	Praktikum
S	Seminar
U	Übungen
V	Vorlesung

† Prof. Dr. Drs. h. c. Hans Leibundgut

Am 26. März 1993 ist unerwartet rasch Professor Hans Leibundgut im 84. Lebensjahr gestorben. Der Verstorbene war Ehrenmitglied des Schweizerischen Forstvereins und von 1946 bis 1980 Redaktor unserer Zeitschrift. Wir werden in einem der kommenden Hefte auf seine Verdienste als Forstmann, als Lehrer und als Redaktor zurückkommen.