

Zeitschrift: Journal forestier suisse : organe de la Société Forestière Suisse
Herausgeber: Société Forestière Suisse
Band: 67 (1916)
Heft: 1-2

Rubrik: Mercuriale des bois

Nutzungsbedingungen

Die ETH-Bibliothek ist die Anbieterin der digitalisierten Zeitschriften auf E-Periodica. Sie besitzt keine Urheberrechte an den Zeitschriften und ist nicht verantwortlich für deren Inhalte. Die Rechte liegen in der Regel bei den Herausgebern beziehungsweise den externen Rechteinhabern. Das Veröffentlichen von Bildern in Print- und Online-Publikationen sowie auf Social Media-Kanälen oder Webseiten ist nur mit vorheriger Genehmigung der Rechteinhaber erlaubt. [Mehr erfahren](#)

Conditions d'utilisation

L'ETH Library est le fournisseur des revues numérisées. Elle ne détient aucun droit d'auteur sur les revues et n'est pas responsable de leur contenu. En règle générale, les droits sont détenus par les éditeurs ou les détenteurs de droits externes. La reproduction d'images dans des publications imprimées ou en ligne ainsi que sur des canaux de médias sociaux ou des sites web n'est autorisée qu'avec l'accord préalable des détenteurs des droits. [En savoir plus](#)

Terms of use

The ETH Library is the provider of the digitised journals. It does not own any copyrights to the journals and is not responsible for their content. The rights usually lie with the publishers or the external rights holders. Publishing images in print and online publications, as well as on social media channels or websites, is only permitted with the prior consent of the rights holders. [Find out more](#)

Download PDF: 15.01.2026

ETH-Bibliothek Zürich, E-Periodica, <https://www.e-periodica.ch>

Décrire notre parc national dans son état actuel pour permettre plus tard d'utiles comparaisons: c'était une tâche bien attrayante, mais ardue aussi à cause de l'étendue et de l'extrême complexité orographique du parc grison.

Nul mieux que M. le Dr Stephan Brunies ne pouvait s'en charger. Il est de cette contrée; il y a été élevé et en parle la savoureuse langue. En naturaliste il a parcouru tous ces parages, l'herbier en sautoir et le marteau du géologue en main. A Zernez, à Schuls, à Brails, les vieux chasseurs de chamois lui ont souvent conté leurs belles aventures cynégétiques. Plusieurs ont encore chassé l'ours et en ont gardé, on le conçoit, de vivants souvenirs bien intéressants.

C'est dire que les pages dans lesquelles l'auteur nous décrit le parc national sont l'œuvre d'un savant qui connaît admirablement le sujet qu'il traite. Son livre est clair et bien ordonné. Il est fort bien imprimé. Quelques belles illustrations en rehaussent encore la valeur. Une carte du parc, au 1:50,000, y est annexée.

Ce que nous venons d'en dire nous dispensera d'entrer dans de plus amples détails au sujet de ce beau livre, bien actuel, à la lecture duquel tous les admirateurs de notre parc national trouveront le plus grand plaisir.

H. Badoux.



MERCURIALE DES BOIS.

La reproduction intégrale ou partielle de la Mercuriiale est interdite sans l'autorisation de la Rédaction.

Prix des bois en décembre/janvier 1915/16.

A. Bois sur pied.

Vaud. Forêts communales de Ste-Croix.

(Prix par m³, exploitation à la charge de l'acquéreur; mesurage **sur** écorce. Cubage au moyen des tarifs d'aménagement pour les bois sur pied.)

Sous le bois de Ban, div. 5 (transport jusqu'à Ste-Croix fr. 3.50) 36 sap., cub. 33 m³, fr. 34.65. — **Derrière le Mont, div. 6** (transport jusqu'à Ste-Croix fr. 3.50) 36 épic. et sap., cub. 48 m³, fr. 28.55. — **Aux Coques, div. 8** (transport jusqu'à Ste-Croix fr. 50) 94 épic., cub. 146 m³, fr. 34.50. — **A la Frâche, div. 9** (transport jusqu'à Ste-Croix fr. 3.50) 87 épic. et sap., cub. 144 m³, fr. 37.80. — **Au Suard Favre, div. 20** (transport jusqu'à Ste-Croix fr. 2.50) 56 épic. et sap., cub. 136 m³, fr. 37.50. — Cette vente a été faite ensuite d'une demande des scieurs de la localité; les bois martelés étaient tous de qualité inférieure, tarés, chancreux, etc. L'affluence des miseurs était grande.

Fribourg. Forêts communales de l'arrondissement de Bulle.

(Exploitation à la charge de l'acheteur; cubage **sur** écorce.)

Commune de Montbovon (transport jusqu'au lieu d'emploi fr. 2) 262 épic. volume moyen 0.375 m³, fr. 29. — **Commune de Lessoc** (transport fr. 5) 620 plantes, $\frac{4}{10}$ épic. $\frac{6}{10}$ sap., volume moyen 0.280 m³, fr. 25. — **Commune de Broc** (transport fr. 4) 275 plantes, $\frac{5}{10}$ épic. $\frac{5}{10}$ sap., volume moyen 0.168 m³, fr. 29; bois chablis.

B. Bois façonnés en forêt.

a) Résineux. Longs bois.

(Cubage **sous** écorce.)

Vaud. Forêts cantonales du II^e arrondissement. Aigle.

Au Mont. Diablerets (transport jusqu'à la gare d'Aigle C F F, fr. 8) 17 m³ épic., volume moyen 0.15 m³, fr. 20.35.

Fribourg. Forêts communales de l'arrondissement de Bulle.

Commune de Romanens (transport jusqu'au lieu d'emploi fr. 3) 210 m³, ⁵/₁₀ épic. ⁵/₁₀ sap., volume moyen 0.8 m³, fr. 29.35; bois de bonne qualité. — **Commune de Riaz** (transport fr. 3.50) 115 m³, ⁵/₁₀ épic. ⁵/₁₀ sap., volume moyen 0.7 m³, fr. 31. — **Commune de Botterens** (transport fr. 2) 15 m³ épic., volume moyen 0.5 m³, fr. 27.80. — **Commune de la Tour de Trême** (transport fr. 2) 14 m³ épic., volume moyen 0.9 m³, fr. 34.15; chablis de bonne qualité.

b) Résineux. Billes de sciage.

(Par m³, **sous** écorce.)

Vaud. Forêts cantonales du II^e arrondissement. Aigle.

Aux Isles. Diablerets (transport jusqu'à la gare d'Aigle, sur wagon, fr. 8) 860 m³ épic., diam. au milieu de 18 à 40 cm, fr. 29.40. — **Au Plassot** (transport jusqu'à Aigle fr. 5.80) 305 m³ épic., diam. 18—36 cm, fr. 32.05. — **Au Mont, Diablerets** (transport jusqu'à Aigle fr. 8) 115 m³ épic., diam. 18—34 cm, fr. 29.35. — **Thomeley. La Forclaz** (transport jusqu'à Aigle fr. 9.80) 57 m³, ⁴/₁₀ épic. ⁶/₁₀ sap., diam. 28—56 cm, fr. 28.05. — **A Mimont-la Comballaz** (transport jusqu'à Aigle fr. 7.40) 59 m³, ⁸/₁₀ épic. ²/₁₀ sap., diam. 20—36 cm, fr. 29.20. — **Aux Corbassières** (transport jusqu'à Aigle fr. 4.10) 322 m³ épic., diam. 18—30 cm, fr. 30.55. — Il y a eu peu de concurrence pour la vente de ces bois de petites dimensions, les marchands ayant conclu une entente.

Vaud. Forêts communales de Ste-Croix.

Au Soquêtre. div. 7 (transport jusqu'à Ste-Croix fr. 3.50) 88 billes, épic. et sap., cub. 38 m³, fr. 38.20. — **Aux Chantres, div. 1** (transport jusqu'à Ste-Croix fr. 3.50) 75 billes, épic. et sap., cub. 38 m³, fr. 38.60.

Observation. Les prix sont très élevés par suite de la forte demande. Quelques marchands français assistaient à la mise, n'ont pas acheté mais ont poussé à la hausse.

Fribourg. Forêts communales de l'arrondissement de Bulle.

Commune d'Estavannens (coût du transport jusqu'au lieu d'emploi fr. 3) 644 m³ épic., diam. au milieu de 18—36 cm, fr. 29.30; bonne qualité. — **Commune de Lessoc** (transport fr. 3) 410 m³ épic., diam. 20—60 cm, fr. 39.25. — **Commune de Grandvillard** (transport fr. 3) 625 m³ épic., diam. 18—60 cm, fr. 38.60, bois chablis de bonne qualité. — **Commune de Maules** (transport fr. 2.50) 327 m³, ⁶/₁₀ épic. ⁴/₁₀ sap., diam. 20—60 cm, fr. 34. — **Commune d'Avry devant Pont** (transport fr. 6) 212 m³, ⁴/₁₀ épic. ⁶/₁₀ sap., diam. 24—70 cm, fr. 32.10. — **Commune de Pont en Ogoz** (transport fr. 6) 107 m³, ⁸/₁₀ épic. ²/₁₀ sap., diam. 18—40 cm, fr. 33; qualité moyenne. — **Commune de Sorens** (transport fr. 5) 530 m³, ⁵/₁₀ épic. ⁵/₁₀ sap., diam. 20—60 cm, fr. 34.35; l'épicéa est d'excellente qualité. — **Commune de Riaz** (transport fr. 4) 680 m³, ³/₁₀ épic. ⁷/₁₀ sap., diam. 20—80 cm, fr. 37.15; gros bois, à la fibre grossière. — **Commune de Corbières** (transport fr. 7) 140 m³, ⁵/₁₀ épic. ⁵/₁₀ sap., diam. 20—50 cm, fr. 30.50; bonne qualité. — **Commune de Villarvolard** (transport fr. 4.50) 230 m³, ⁵/₁₀ épic. ⁵/₁₀ sap., diam. 20—50 cm, fr. 32.50; bois de III^e choix en partie atteint du „quartier rouge“. — **Commune de Pasquier** (transport fr. 5) 240 m³, ⁵/₁₀ épic. ⁵/₁₀ sap., diam. 20—60 cm, fr. 33.35; vieux bois de très bonne qualité. — **Commune de Hauteville** (transport fr. 7) 252 m³, ⁵/₁₀ épic. ⁵/₁₀ sap., diam. 20—60 cm, fr. 32.35; de très bonne qualité. — **Commune de la Roche** (transport fr. 7) 560 m³, ⁶/₁₀ épic. ⁴/₁₀ sap., diam. 18—50 cm, fr. 34.65; bonne qualité. — **Commune de Bulle** (transport fr. 3.50) 710 m³, ⁶/₁₀ épic. ⁴/₁₀ sap., diam. 20—60 cm, fr. 40.75; gros bois de bonne qualité. — **Commune de la Tour-de-Trême** (transport fr. 1) 266 m³ épic., diam. 20—60 cm, fr. 42.85; excellente qualité. — **Commune de la Roche** (transport fr. 5) 320 m³, épic., diam. 18—50 cm, fr. 40.82; bonne qualité. — **Commune de Gruyères** (transport fr. 3)

438 m³, $\frac{6}{10}$ épic. $\frac{4}{10}$ sap., diam. 18—70 cm, fr. 38.80. — **Commune de Villars-sous-Mont** (transport fr. 3) 437 m³, $\frac{8}{10}$ épic. $\frac{2}{10}$ sap., diam. 20—70 cm, fr. 40.10; gros bois d'excellente qualité. — **Commune de Gumefans** (transport fr. 5) 305 m³, $\frac{2}{10}$ épic. $\frac{8}{10}$ sap., diam. 24—70 cm, fr. 30.50 Cubage avec écorce; gros bois, vieux.

c) Feuillus. Billes.

(Par m³, sous écorce.)

Fribourg. Forêts communales de l'arrondissement de Bulle.

Commune de Grandvillard (coût du transport jusqu'au lieu d'emploi fr. 4) 16 m³ hêtre, diam. au milieu 20—40 cm, fr. 25; chablis de bonne qualité. **Commune de Botterens** (transport fr. 4) 20 m³ hêtre, diam. 20—40 cm, fr. 33; cubage sur écorce, très bonne qualité; 16 m³ frêne, diam. 18—36 cm, fr. 66. — **Commune de Villarbény** (transport fr. 5) 15 m³ frêne, diam. 18—38 cm, fr. 75. — **Commune d'Albeuve** (transport fr. 4) 10 m³ hêtre, diam. 18—40, fr. 23.50; billes provenant de chablis. — **Commune d'Enney** (transport fr. 3) 16 m³ hêtre, diam. 20—40 cm, fr. 28; bonne qualité. — **Commune de Villars-sous-Mont** (transport fr. 4) 25 m³ hêtre, diam. 18—40 cm, fr. 25; qualité très médiocre.

La demande des résineux est très forte, soit pour la caisserie, soit pour l'exportation. — Au commencement du mois de décembre, les prix étaient en augmentation de 20 % sur ceux des années précédentes; à la fin du mois l'augmentation était du 30 %. Le frêne est très recherché, le hêtre peu.

d) Bois de râperie.

(Par stère, rendu sur wagon dans une gare des C F F.)

Vaud. Forêts cantonales du II^e arrondissement. Aigle.

Aux Diablerets 200 st., $\frac{7}{10}$ épic. $\frac{3}{10}$ sap., écorcés, fr. 18; bois de premier choix, vendu de gré à gré.

Fribourg. Forêts communales de l'arrondissement de Bulle.

Commune de Vuadens. 100 st. épic., fr. 15; de bonne qualité; bois non écorcé.

e) Bois de feu.

(Par stère.)

Vaud. Forêts cantonales du II^e arrondissement. Aigle.

A Creux de Champ. Diablerets (transport jusqu'à la gare d'Aigle, sur wagon, fr. 4) 43 st., $\frac{5}{10}$ épic. $\frac{5}{10}$ sap., quart., fr. 9; premier choix; 52 st. de deuxième choix à fr. 7.25.

Fribourg. Forêts communales de l'arrondissement de Bulle.

Commune de Vuadens (transport fr. 2) 129 st., épic. et sap., quart., fr. 6.70; bois provenant de plantes tarées. — **Commune de Bulle** (transport fr. 3) 277 st., $\frac{5}{10}$ épic. $\frac{5}{10}$ sap., quart, fr. 8.21; très bonne qualité. — **Commune de Vaulruz** (transport fr. 2) 142 st. sapin, quart, fr. 9.11. — **Commune d'Enney** (transport fr. 4) 62 st., $\frac{5}{10}$ épic. $\frac{5}{10}$ hêtre, fr. 14. — **Commune de Gruyères** (transport fr. 2) 154 st., $\frac{6}{10}$ épic. $\frac{4}{10}$ sap., quart, fr. 9; rondin fr. 12.20; très bonne qualité. — **Commune de Lessoc** (transport fr. 1.50) 90 st., $\frac{5}{10}$ épic. $\frac{5}{10}$ sap., quart. fr. 11; bonne qualité.

*** Sommaire du N° 11/12 ***

de la „Schweizerische Zeitschrift für Forstwesen“, Redaktor: Herr Oberförster W. Ammon.

Aufsätze: Die burgerlichen Waldungen der Stadt Bern. — Umwandlung von Mittelwald in Hochwald (Fin). — Einige Mitteilungen über die Waldwirtschaft der Gemeinden des Berner Jura. — **Vereinsangelegenheiten:** Berichtigung zum Geschäftsbericht des Ständigen Komitees. — Mitteilung des Kassieramtes. — **Mitteilungen:** † Oberst Jakob Rüedi, Oberforstmeister. — Der Holzverkehr der Schweiz im Jahre 1914. — Spechtringe an Fichte. — **Forstliche Nachrichten.** — **Bücheranzeigen.** — **Holzhandelsbericht:** Mitteilung der Redaktion. — Die Kollektivsteigerung in Aarburg 1915.

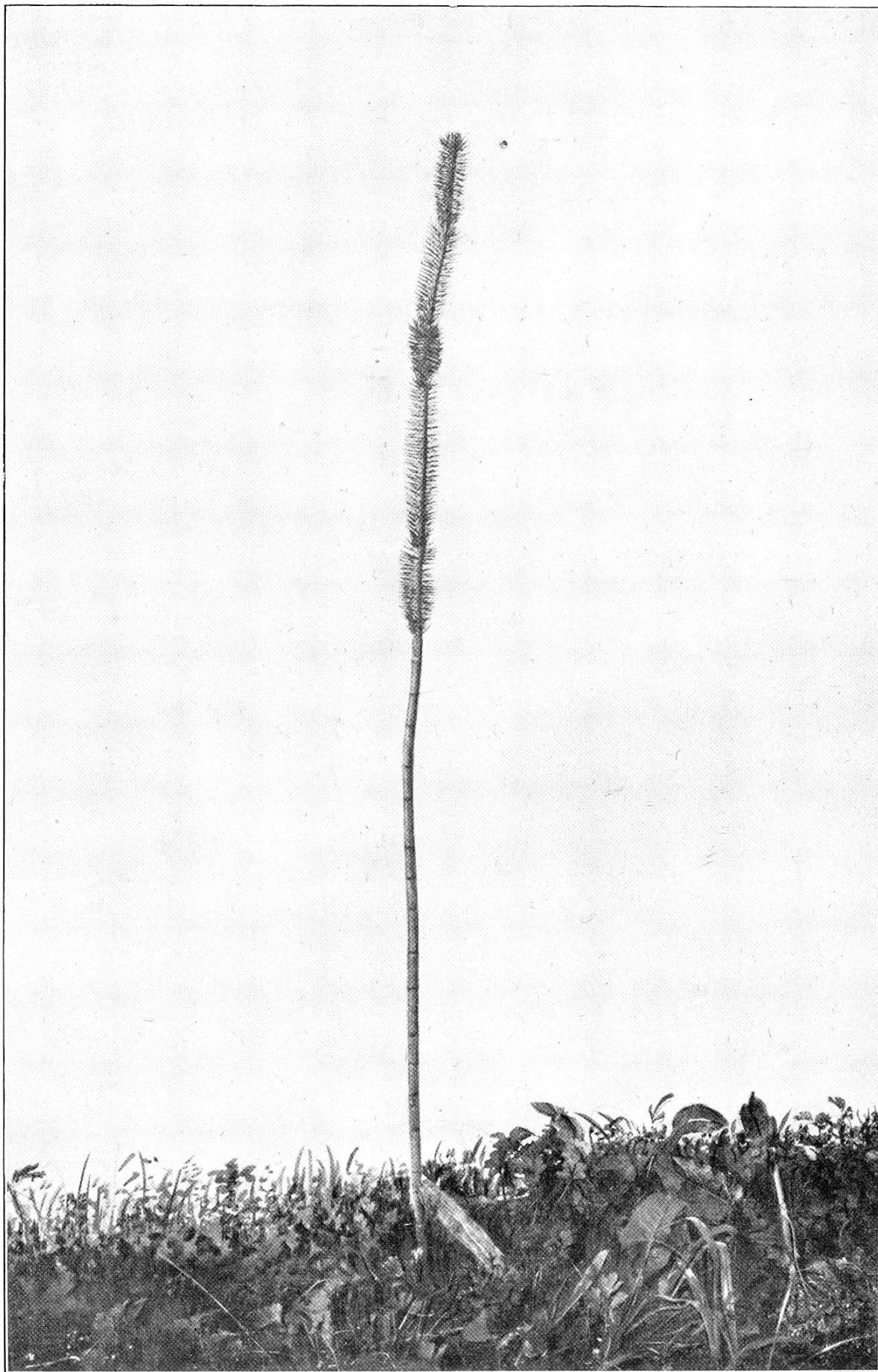

Phot. Hans Burger

Sapin blanc sans branches (*Abies pectinata*, *lusus irramosa*, Moreillon)
dans la forêt communale de Schöffland (Canton d'Argovie)